



kommunestatistikk

Vanylven kommune

2021



Innhold/tema:

Demografi

- Folketal, folketalsvekst og innvandring

Næringsstruktur og sysselsetting

- Sysselsetting, pendling og næringsstruktur

Vidaregåande utdanning

- Elev- og gjennomføringsstatistikk

Folkehelse, barnehage og sjukeheim

- Bruttoinntekt, utdanningsnivå og barnehage

Bustadar og hushald

- Bustadar, hushald og bustadbygging

Kommunal planlegging

- Tal på oppstartsvarsel for plansaker

Folketalsutvikling 2020-2021 (per 1. januar)

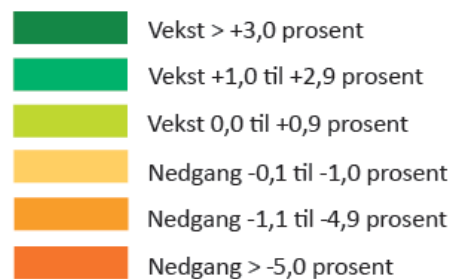

Møre og Romsdal 0,1 prosent
Landet 0,4 prosent

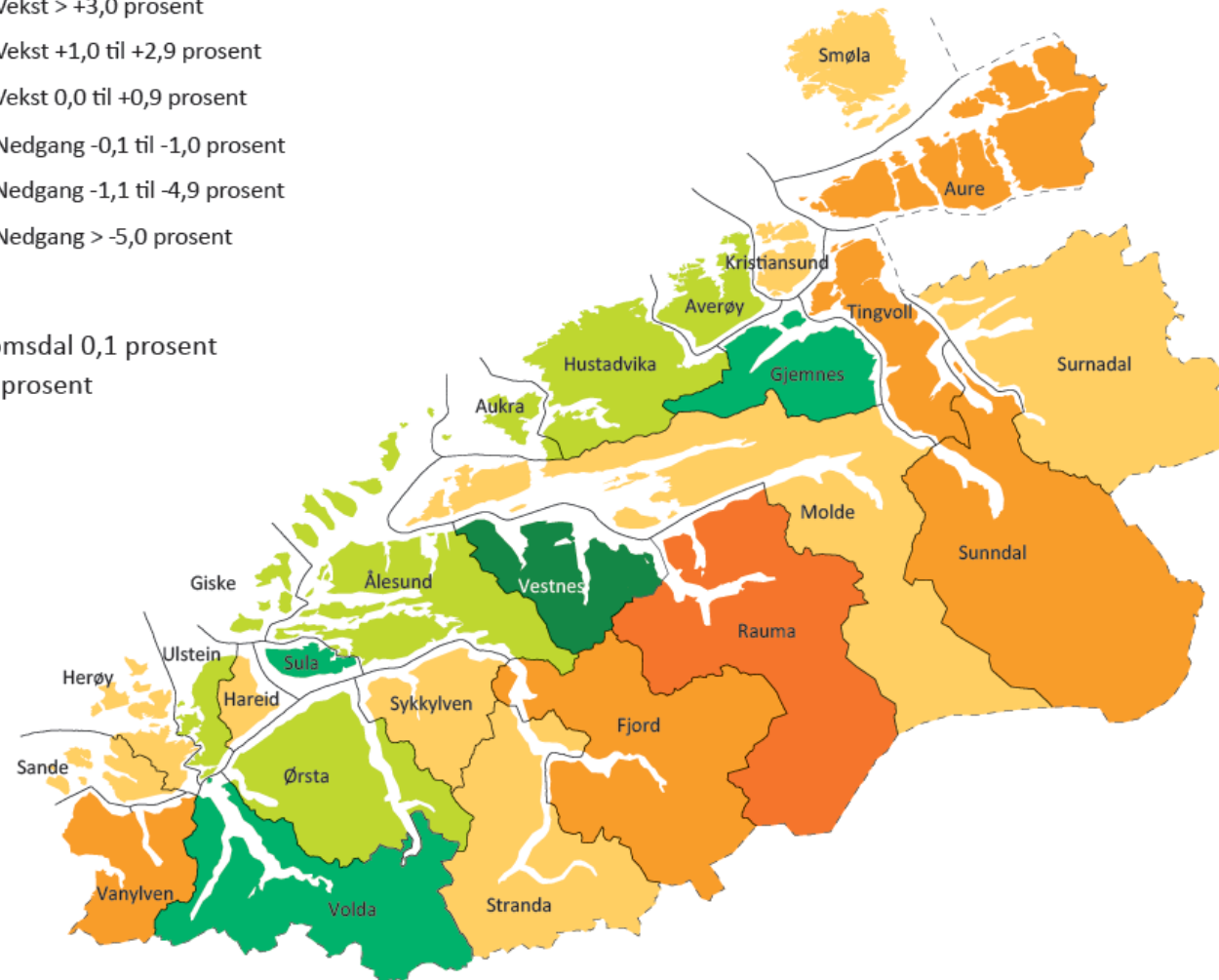

Endring av kommunegrense mellom Rauma og Vestnes 1. januar 2021

Folketalsutvikling per grunnkrets 2016 til 2021

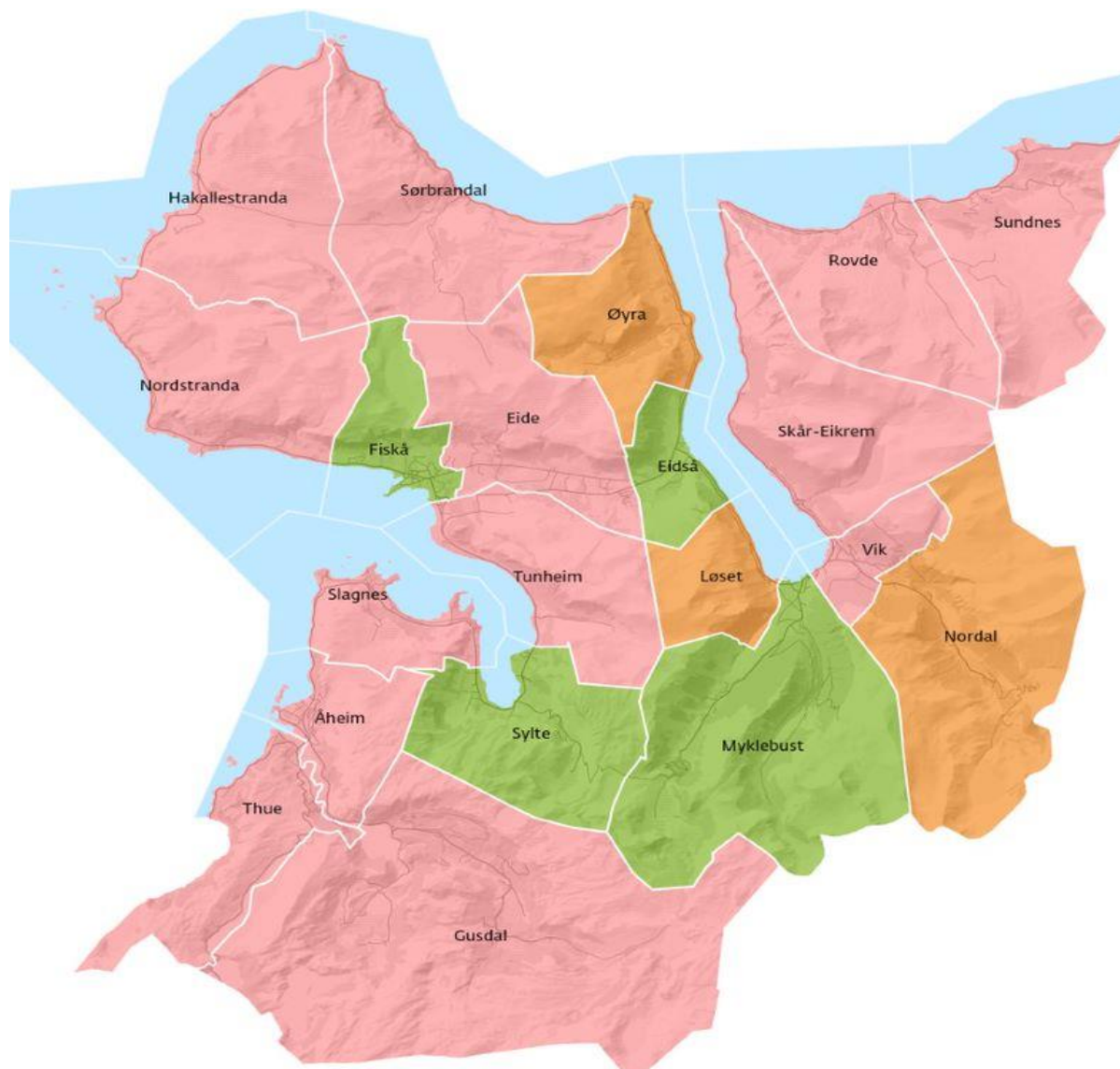

Folketalsutvikling i Vanylven kommune

- Nedgang
- Ingen endring
- Vekst

Kartet viser folketalsutvikling fra 2016 til 2021

Grunnkrets		Folketal		
Nummer	Navn	2021	Endring fra 2016	Endring fra 2020
15110101	Nordstranda	132	-3	5
15110102	Fiskå	470	38	-19
15110103	Eide	128	-21	-6
15110104	Tunheim	190	-26	-3
15110105	Sylte	146	2	10
15110106	Slagnes	148	-10	0
15110107	Åheim	309	-40	-17
15110108	Thue	153	-1	-11
15110109	Gusdal	87	-22	-4
15110201	Øyra	83	0	1
15110202	Eidså	126	3	6
15110203	Løset	68	0	6
15110204	Myklebust	200	16	13
15110205	Vik	194	-41	-5
15110206	Nordal	57	0	0
15110207	Skår/Eikrem	90	-8	-7
15110208	Rovde	149	-16	-2
15110209	Sundnes	98	-13	0
15110301	Sørbrandal	73	-15	3
15110302	Hakallestranda	178	-14	-7

Innbyggjarar etter alder pr grunnkrins

Innbyggjarar 2021	80 år eller eldre										
	0-5 år	6-15 år	16-19 år	20-24 år	25-29 år	30-49 år	50-59 år	60-66 år	67-69 år	70-79 år	eldre
Nordstranda	3	15	3	10	7	21	31	13	6	15	9
Fiskå	32	54	25	36	26	115	44	39	14	52	33
Eide	4	6	7	14	7	18	24	10	5	18	16
Tunheim	13	25	15	13	6	45	23	16	6	19	10
Sylte	6	20	9	11	3	30	28	8	3	23	6
Slagnes	6	24	6	3	3	31	31	20	8	5	11
Åheim	15	22	15	23	20	60	61	21	11	37	25
Thue	4	17	9	14	9	26	21	23	6	12	13
Gusdal	0	6	3	9	3	15	17	7	8	16	3
Øyra	3	6	0	6	3	17	10	11	8	12	8
Eidså	3	11	6	11	3	25	17	18	10	14	7
Løset	5	0	3	7	3	14	8	7	0	11	9
Myklebust	14	21	11	8	3	44	24	13	10	24	28
Vik	3	11	7	14	10	29	30	27	16	35	13
Nordal	3	0	3	0	7	7	9	7	3	14	3
Skår/Eikrem	3	8	0	3	3	18	13	9	9	12	11
Rovde	8	4	6	7	3	29	30	31	7	16	8
Sundnes	0	9	7	3	3	16	16	10	9	20	6
Sørbrandal	3	3	0	6	6	10	8	8	9	13	7
Hakallestranda	9	12	3	8	6	30	23	25	14	34	15
Uoppgitt grunnkrets	0	0	0	0	0	3	0	0	0	0	0

Folketalsutviklinga 2006-2021

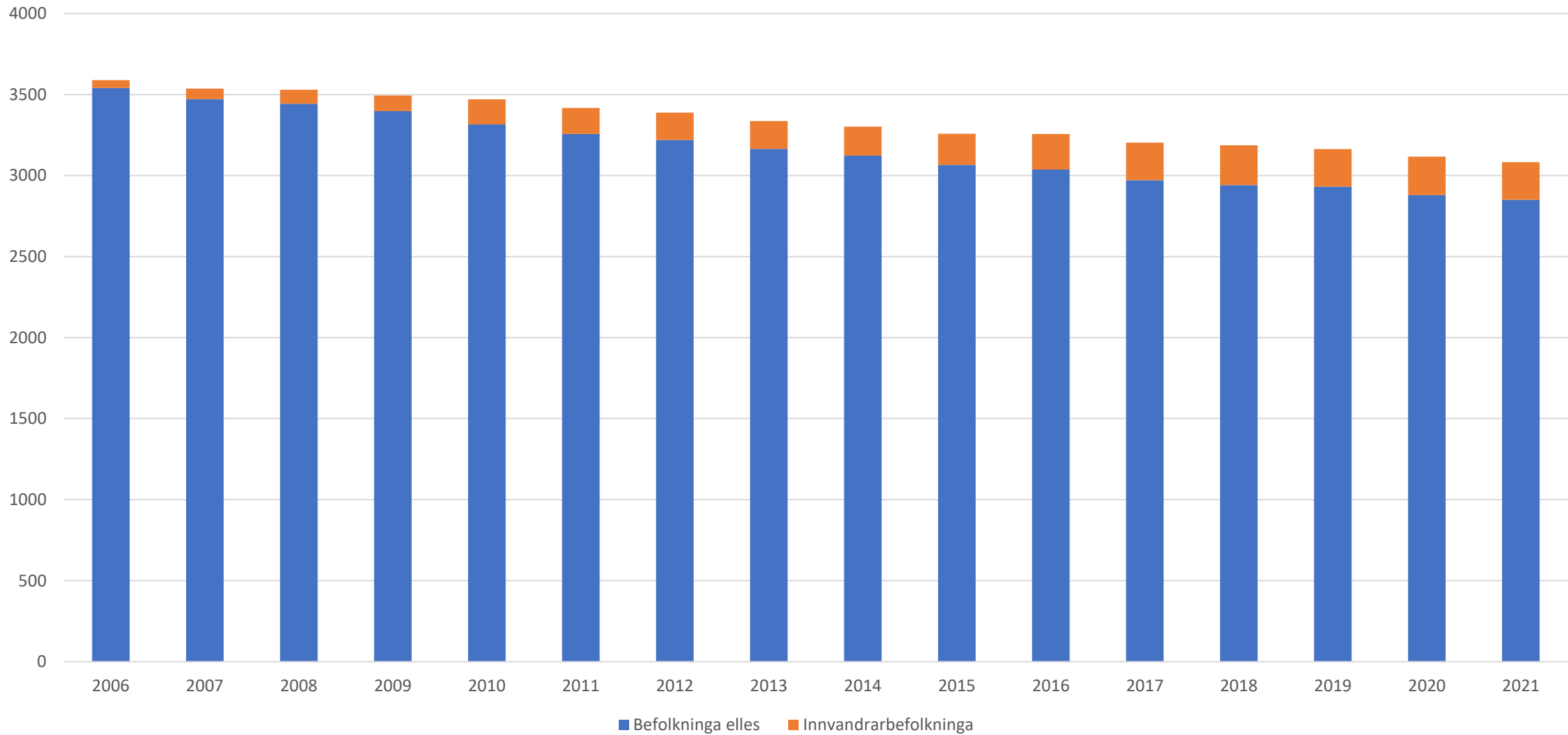

Barn og unge, 1991 til 2021 og framskriving til 2031

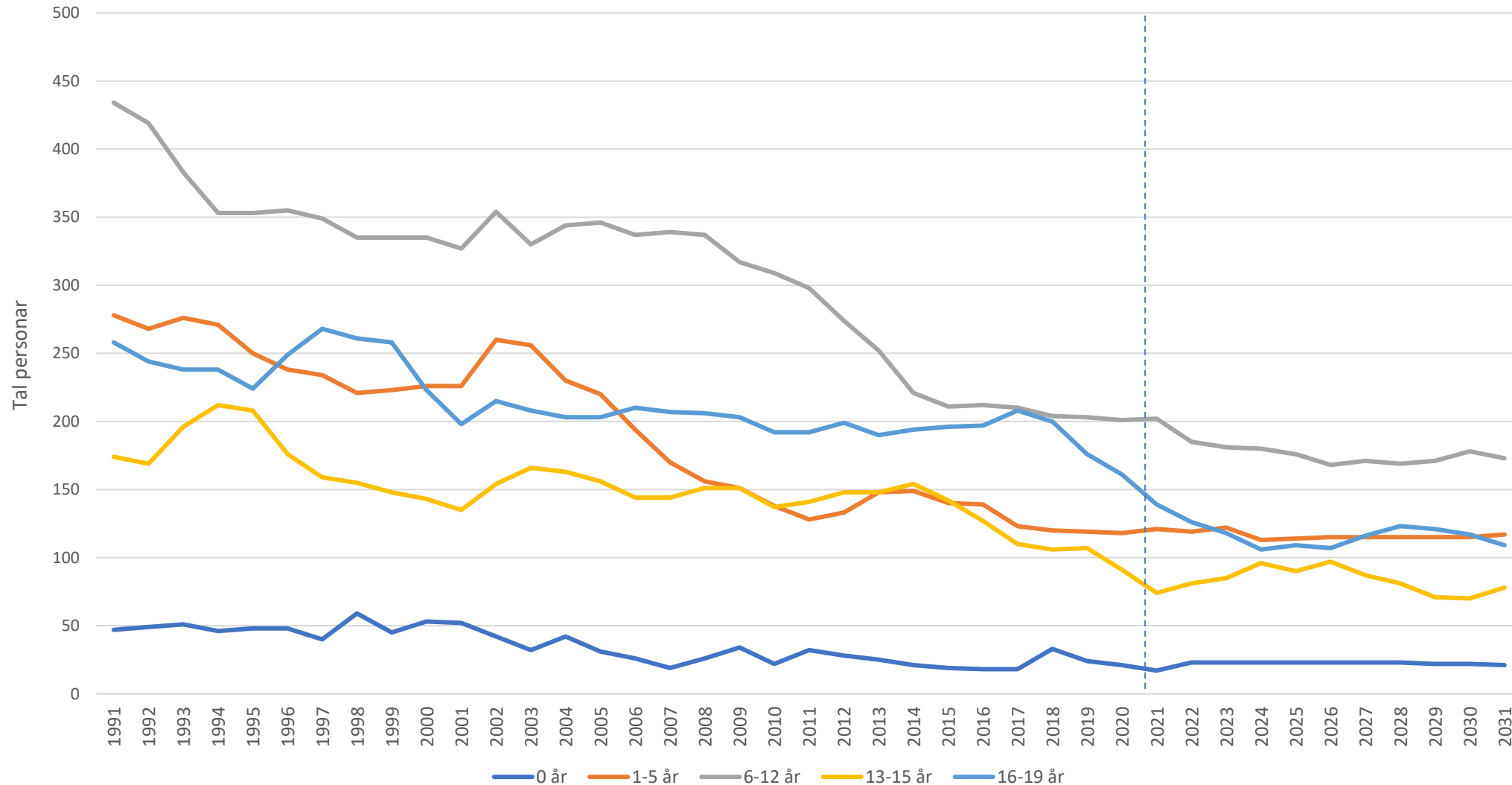

Folketalet aldersfordelt - framskriving

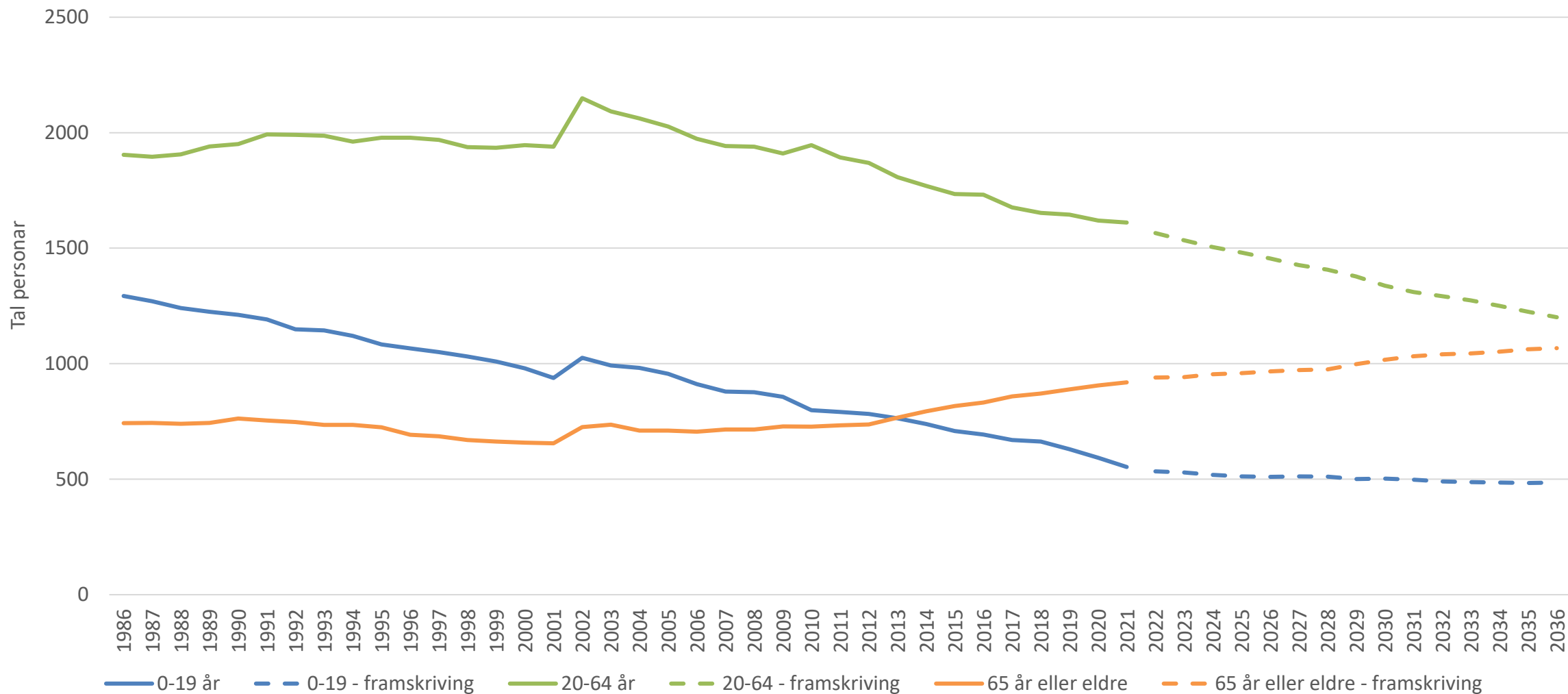

Folketalsvekst etter type, 2006-2020

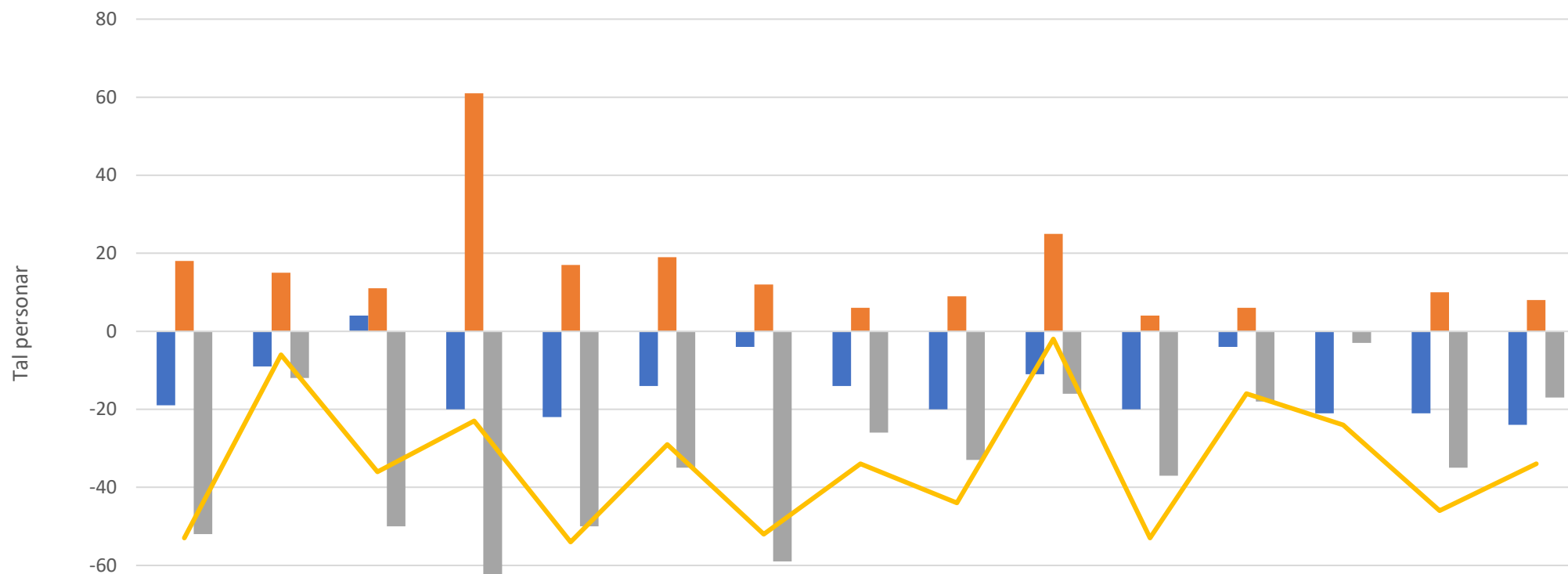

	2006	2007	2008	2009	2010	2011	2012	2013	2014	2015	2016	2017	2018	2019	2020
Fødselsoverskot	-19	-9	4	-20	-22	-14	-4	-14	-20	-11	-20	-4	-21	-21	-24
Nettoinnvandring	18	15	11	61	17	19	12	6	9	25	4	6	0	10	8
Nettoinnflytting, innanlands	-52	-12	-50	-64	-50	-35	-59	-26	-33	-16	-37	-18	-3	-35	-17
Folkevekst	-53	-6	-36	-23	-54	-29	-52	-34	-44	-2	-53	-16	-24	-46	-34

■ Fødselsoverskot
 ■ Nettoinnvandring
 ■ Nettoinnflytting, innanlands
 — Folkevekst

Fødselsoverskot 1960-2020

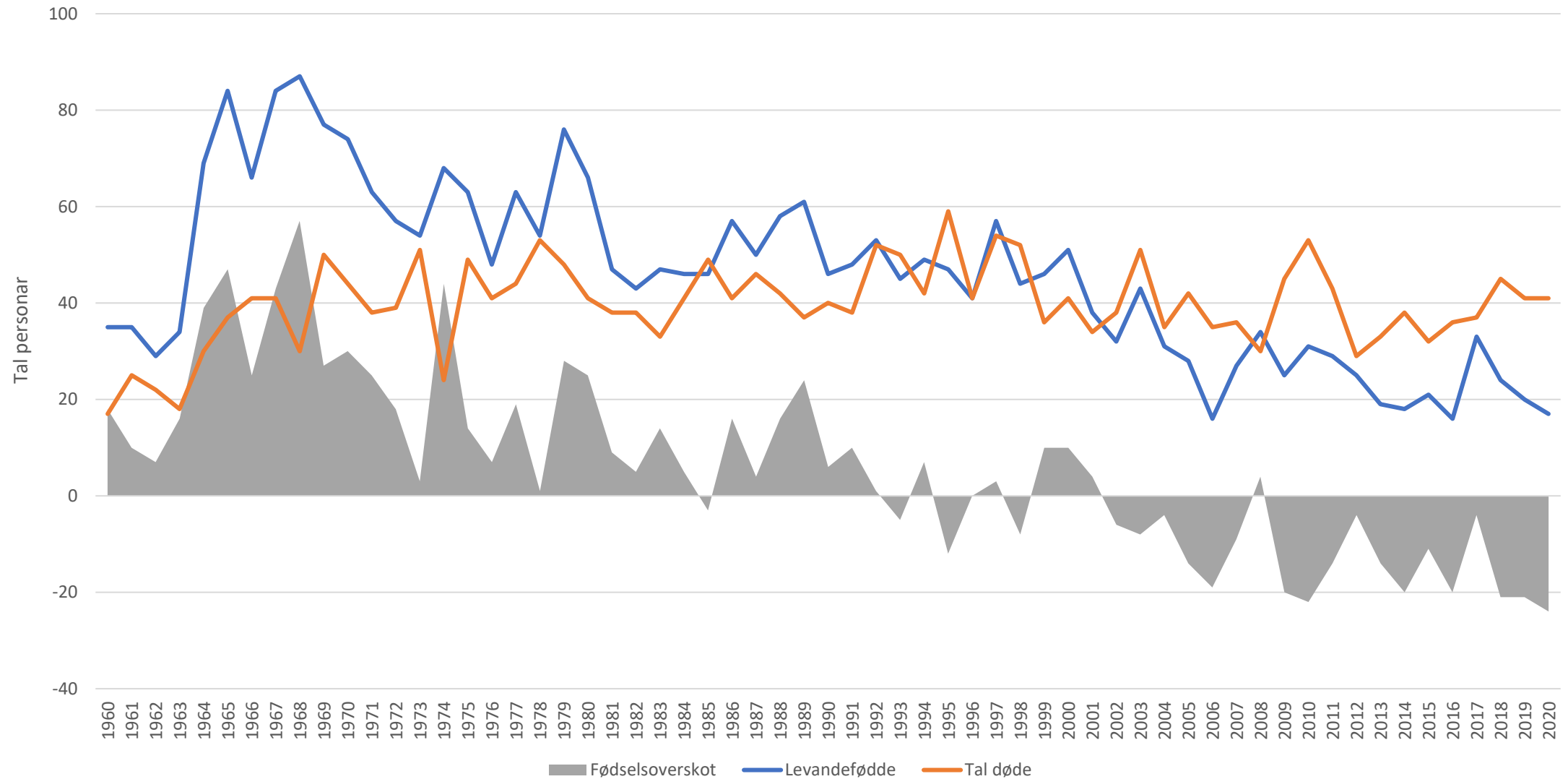

Relativ del fødte av folketallet

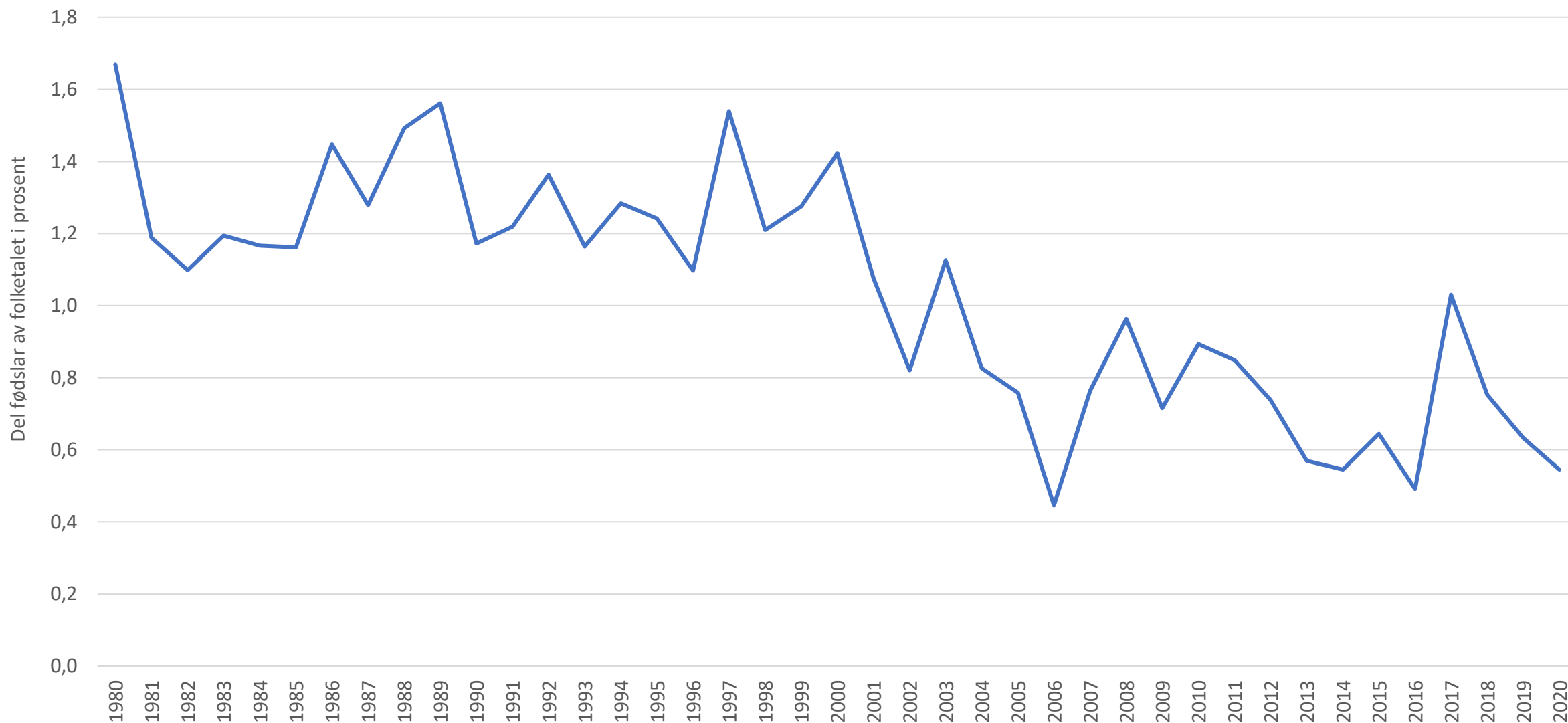

Folketalspyramide år 2021 og 2035

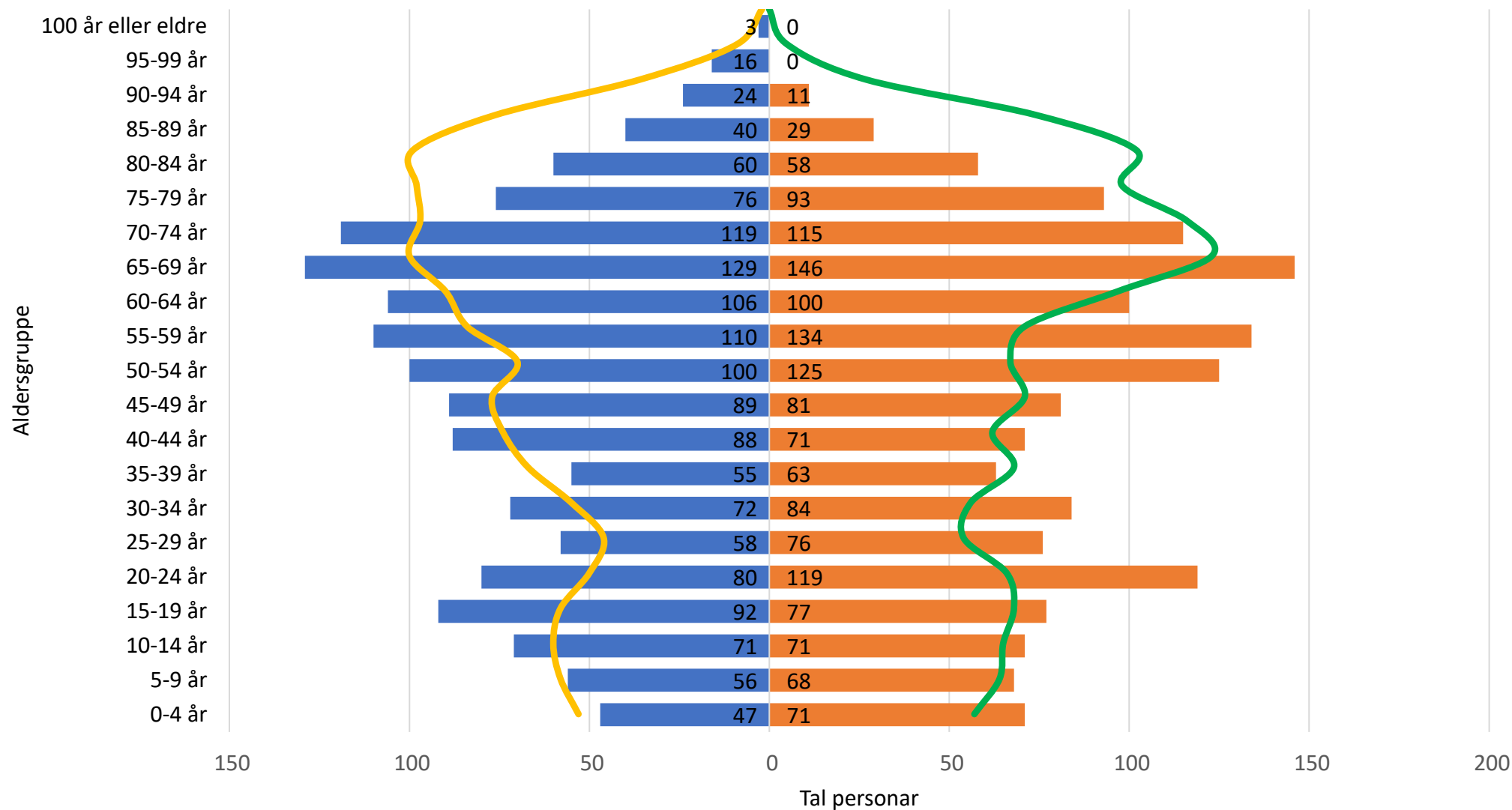

Personar over 67 år Vanylven

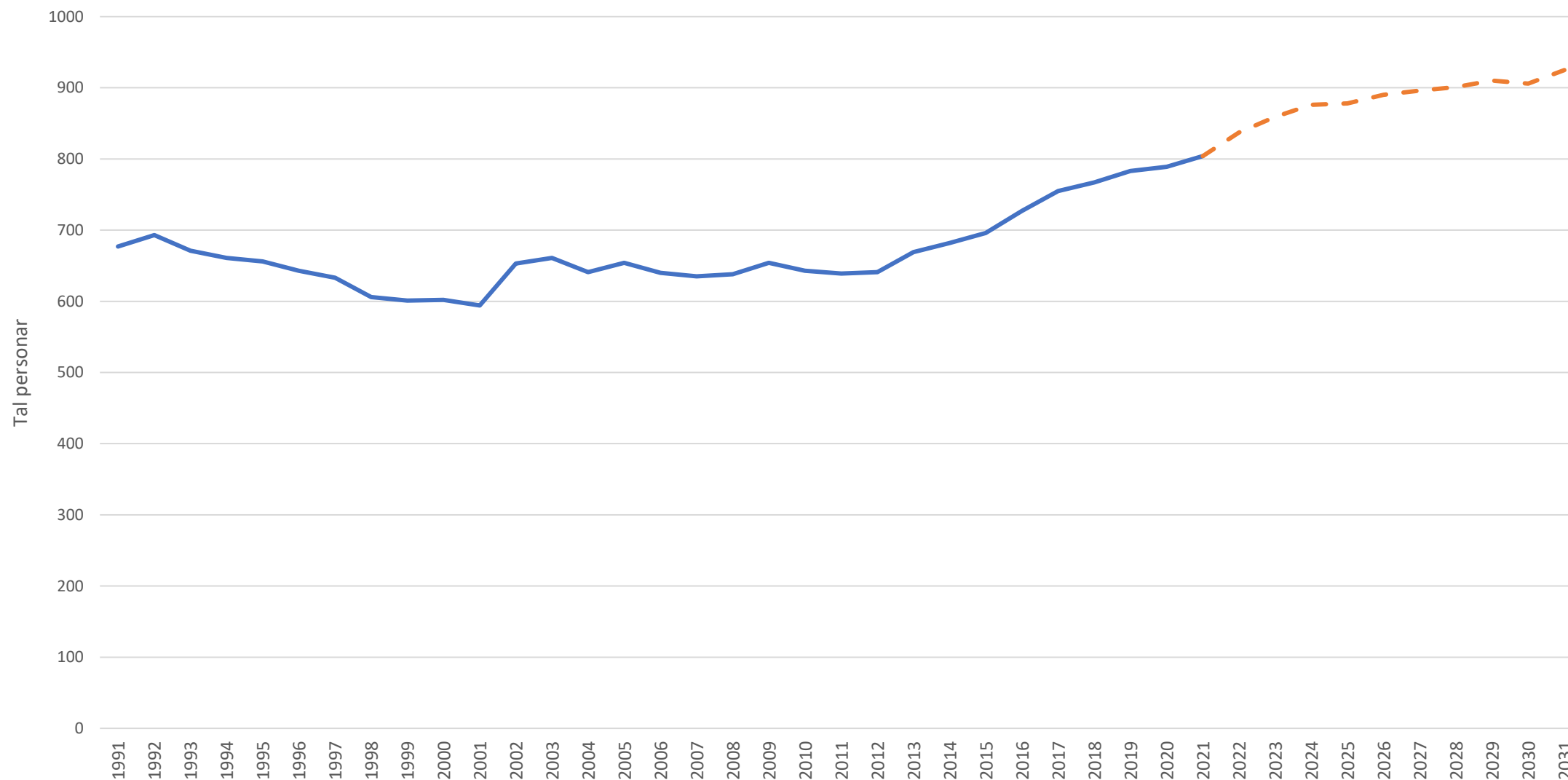

Forsørgarbrøk* for eldre - Vanylven

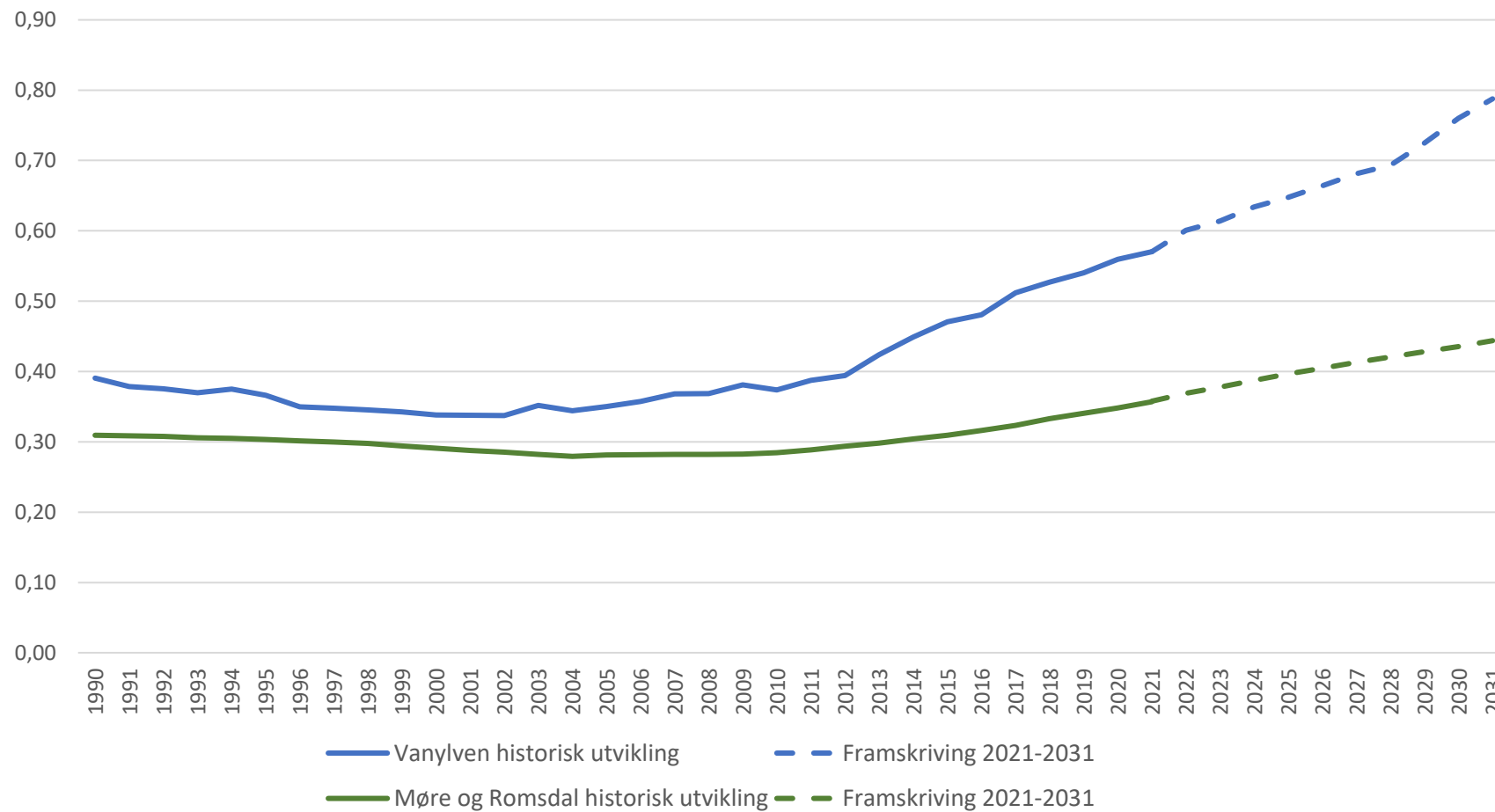

Relativ del 80 år og eldre av befolkninga, 2021 og 2031

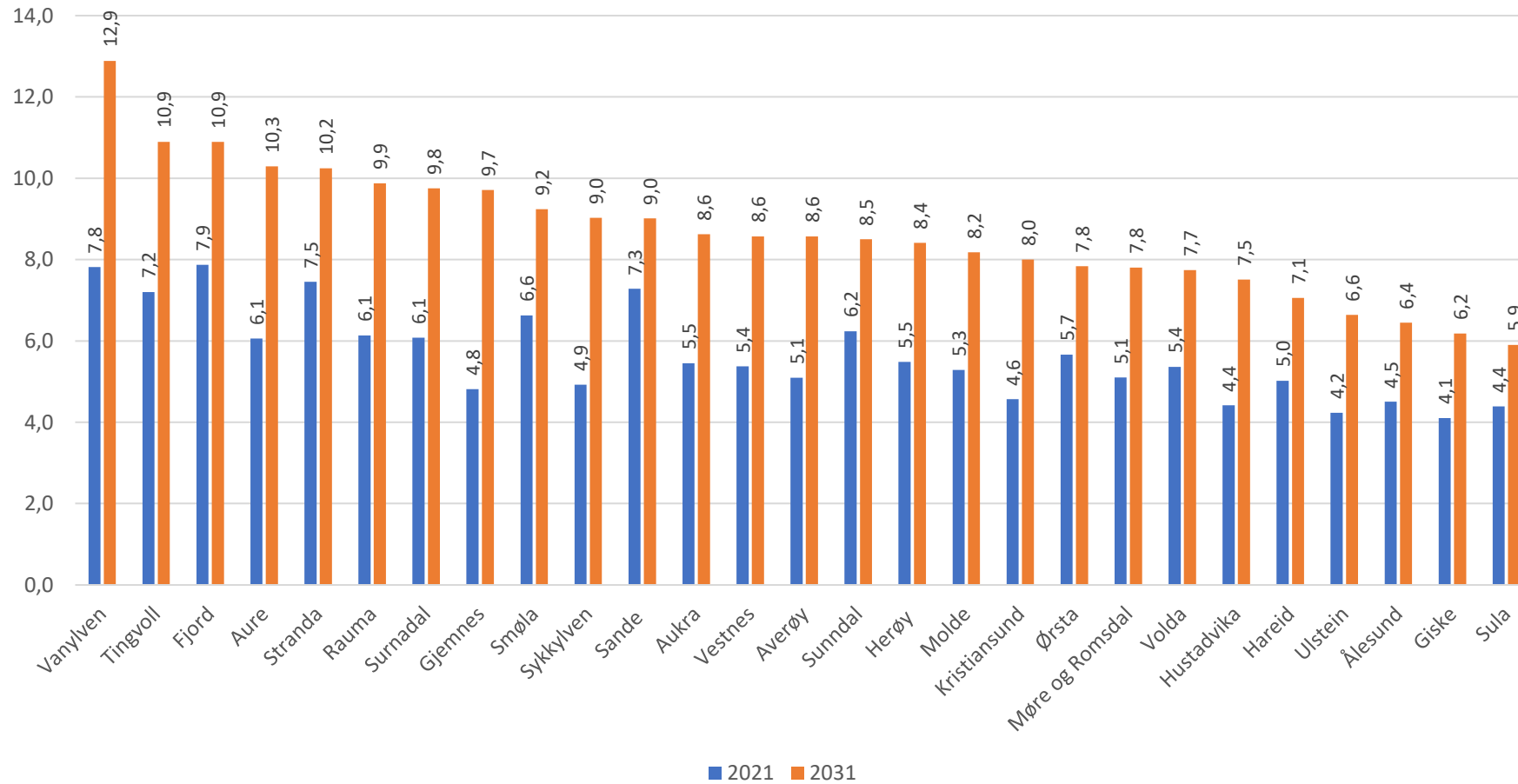

Innvandrere etter region, utvalgte år

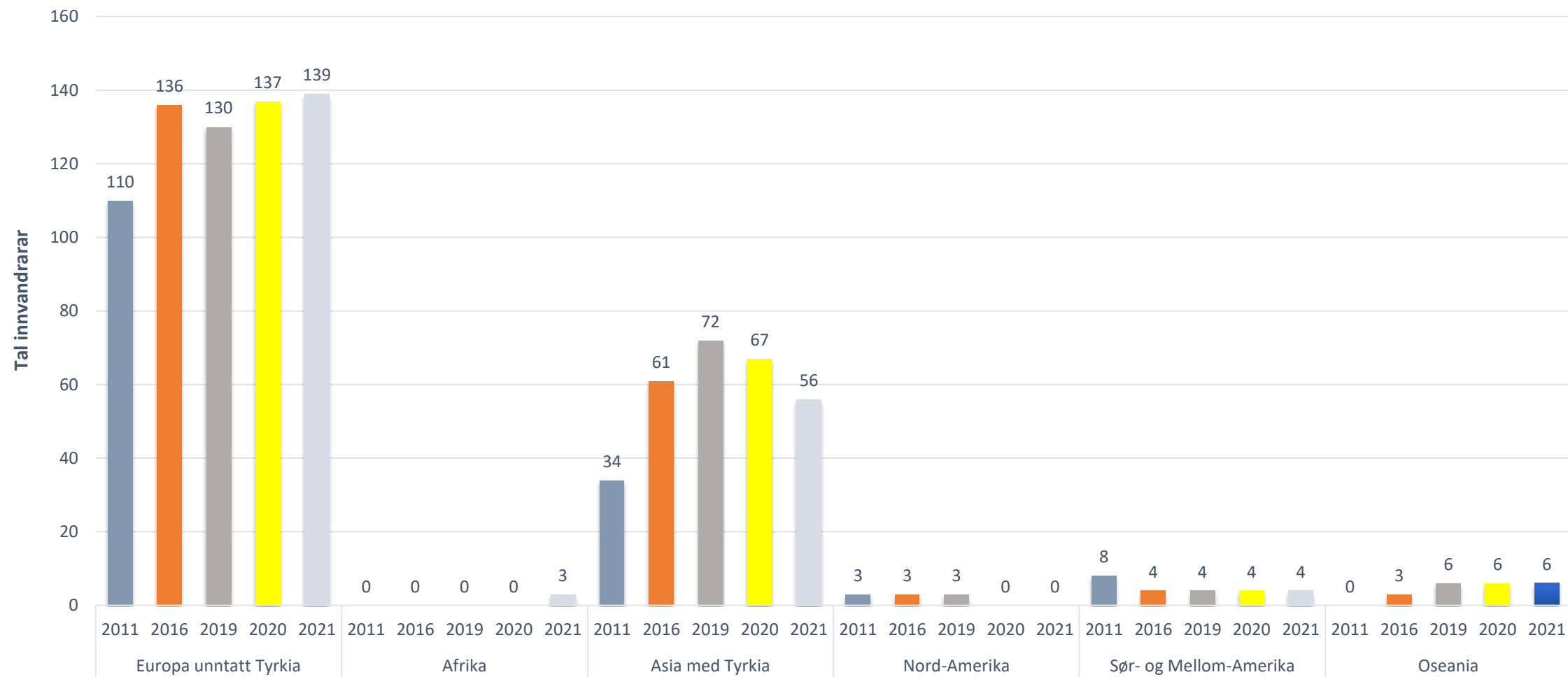

Tal innvandrere etter land, 2020 (15 største populasjonane)

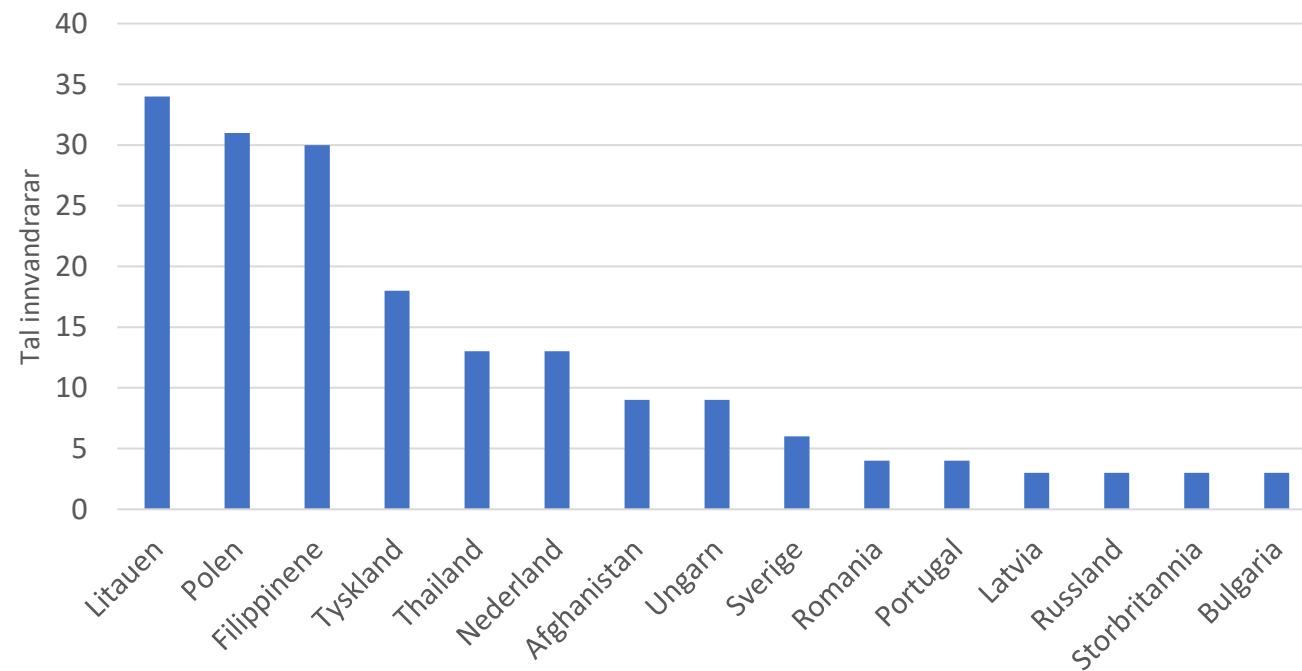

Innvandrere og norskfødte med innvandrerforeldre, etter landbakgrunn (verdsdel) og aldersgruppe, Møre og Romsdal 2021

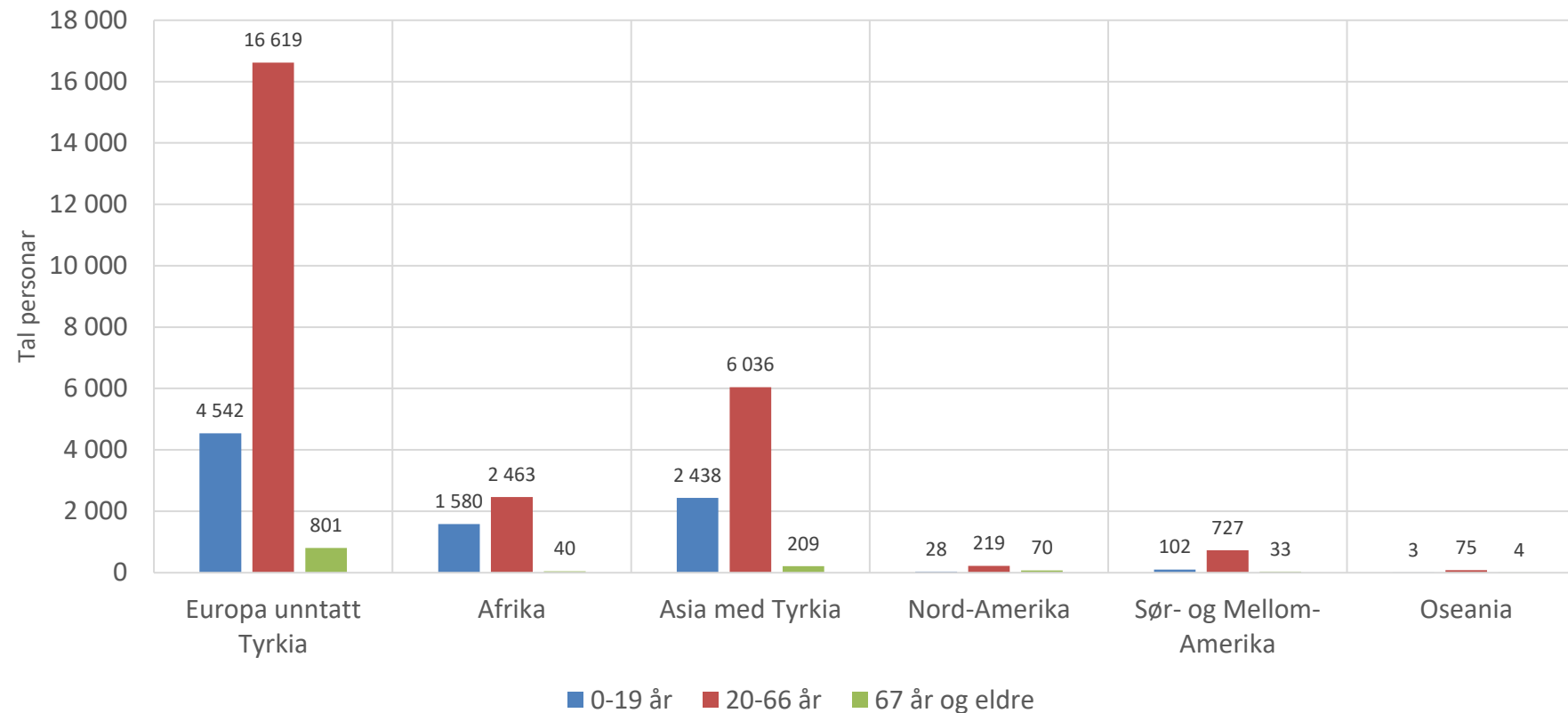

Kvinner per 100 menn, 20-29 år og 30-39 år, framskriving 2031 - Vanylven

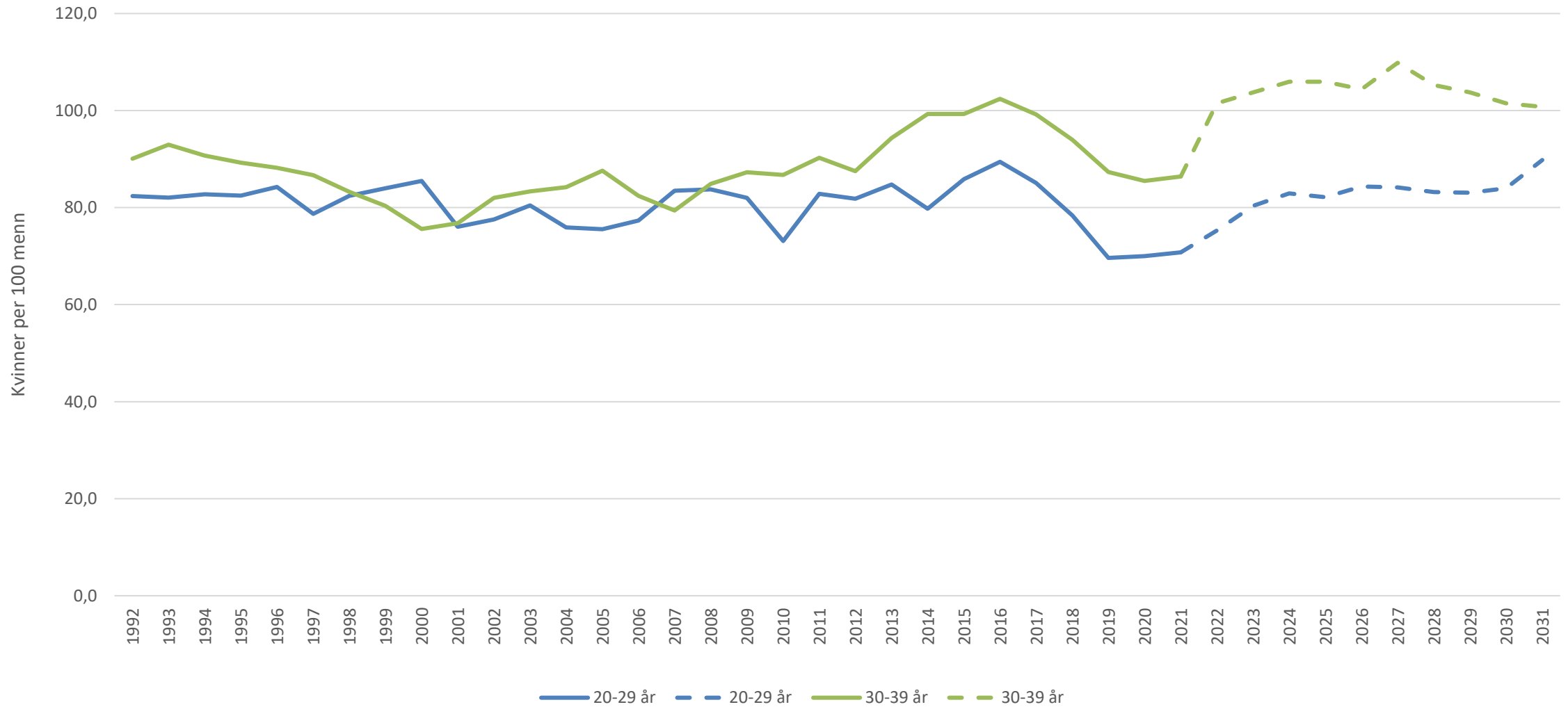

Endring i sysselsettinga 2019-2020 (per 4. kv.)

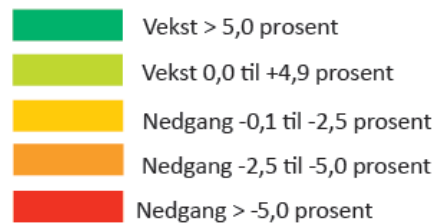

Møre og Romsdal 1,1 prosent
Landet 1,1 prosent

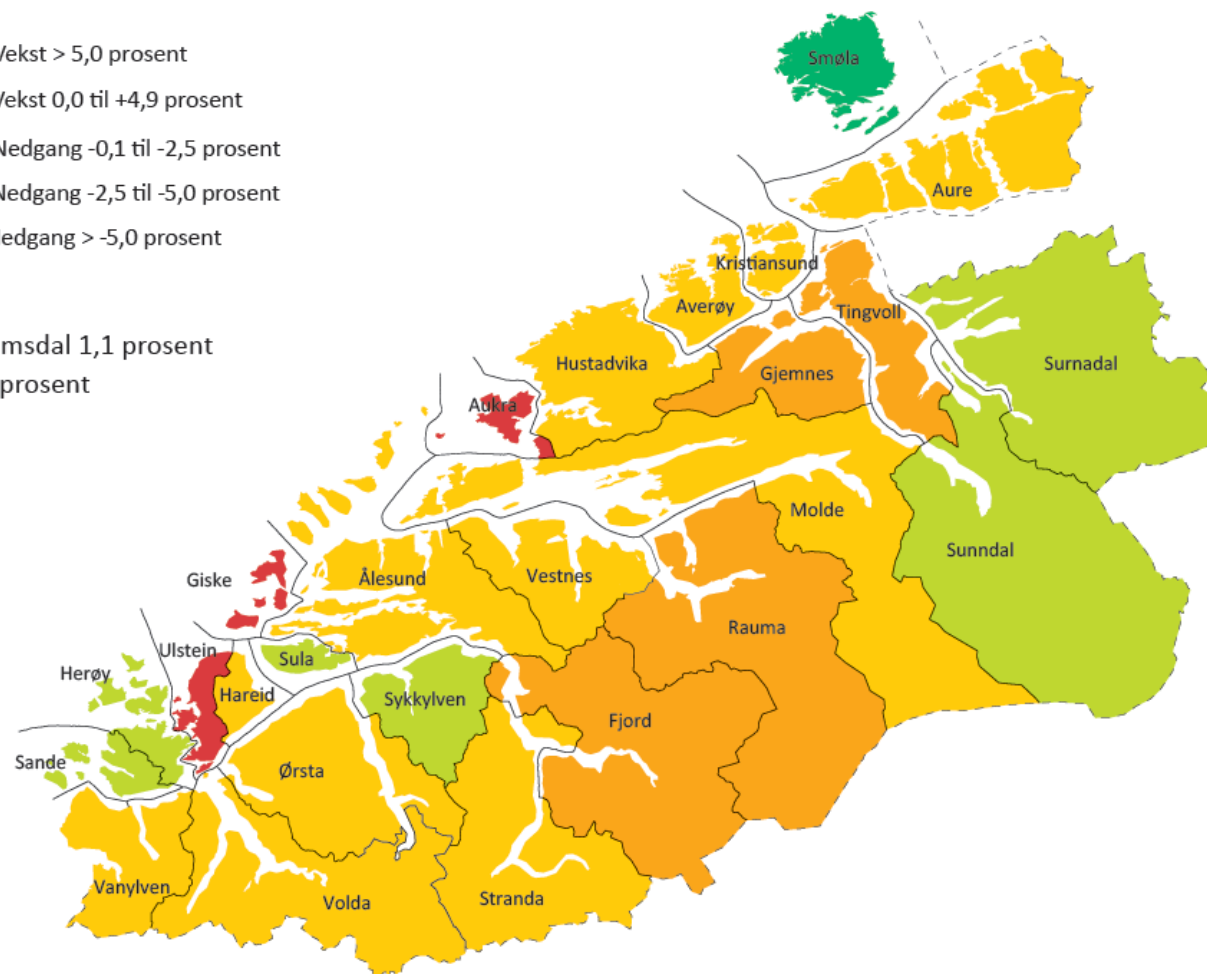

Syssette etter arbeidsstad, indeksert (tal syssette år 2000 = 100 prosent)

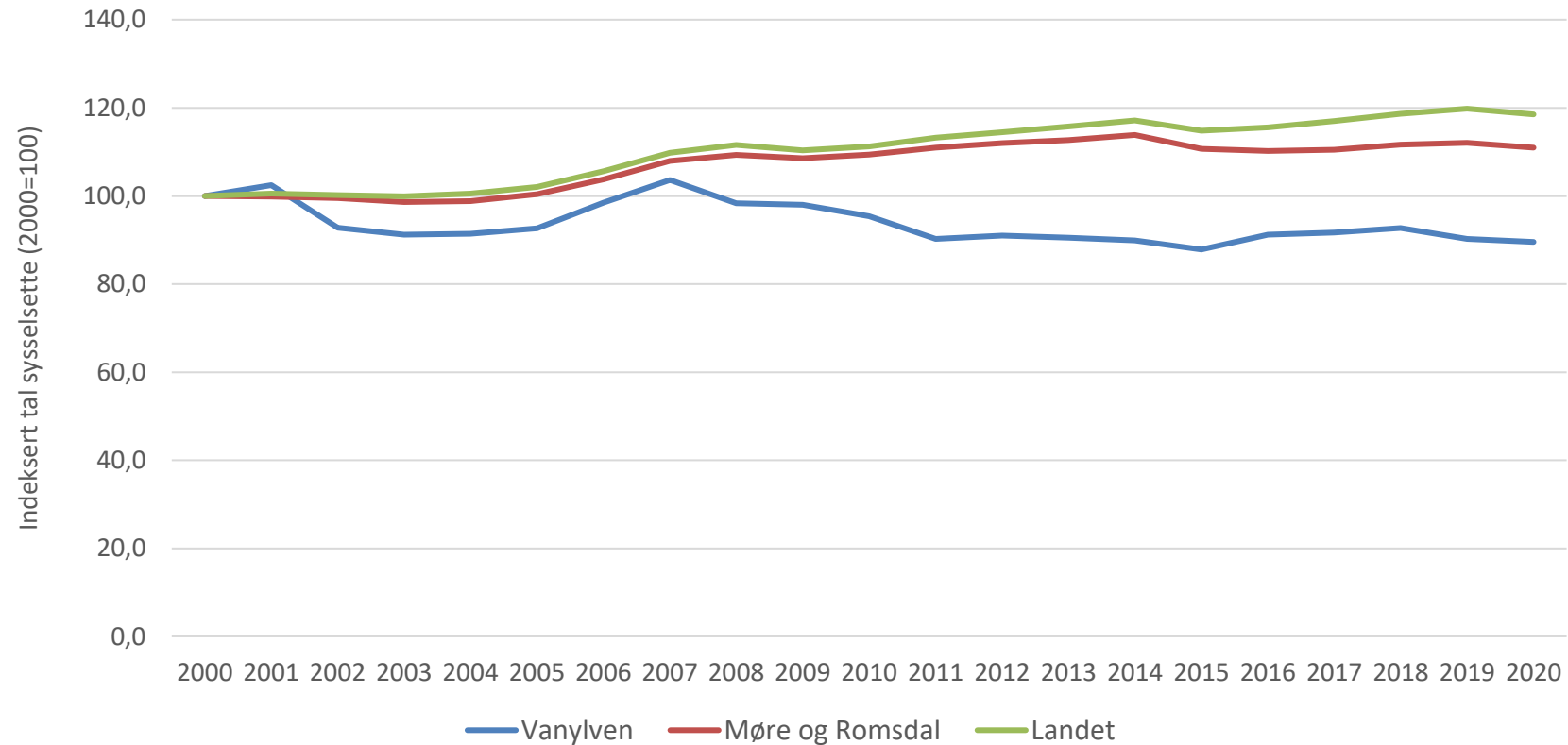

Det var ei endring i datagrunnlaget for sysselsettingstal frå 2015. Det gjer at tala frå før 2015 ikkje er direkte samanliknbare med tala frå 2015 og seinare.



Arbeidsplassdekning i Møre og Romsdal 2020

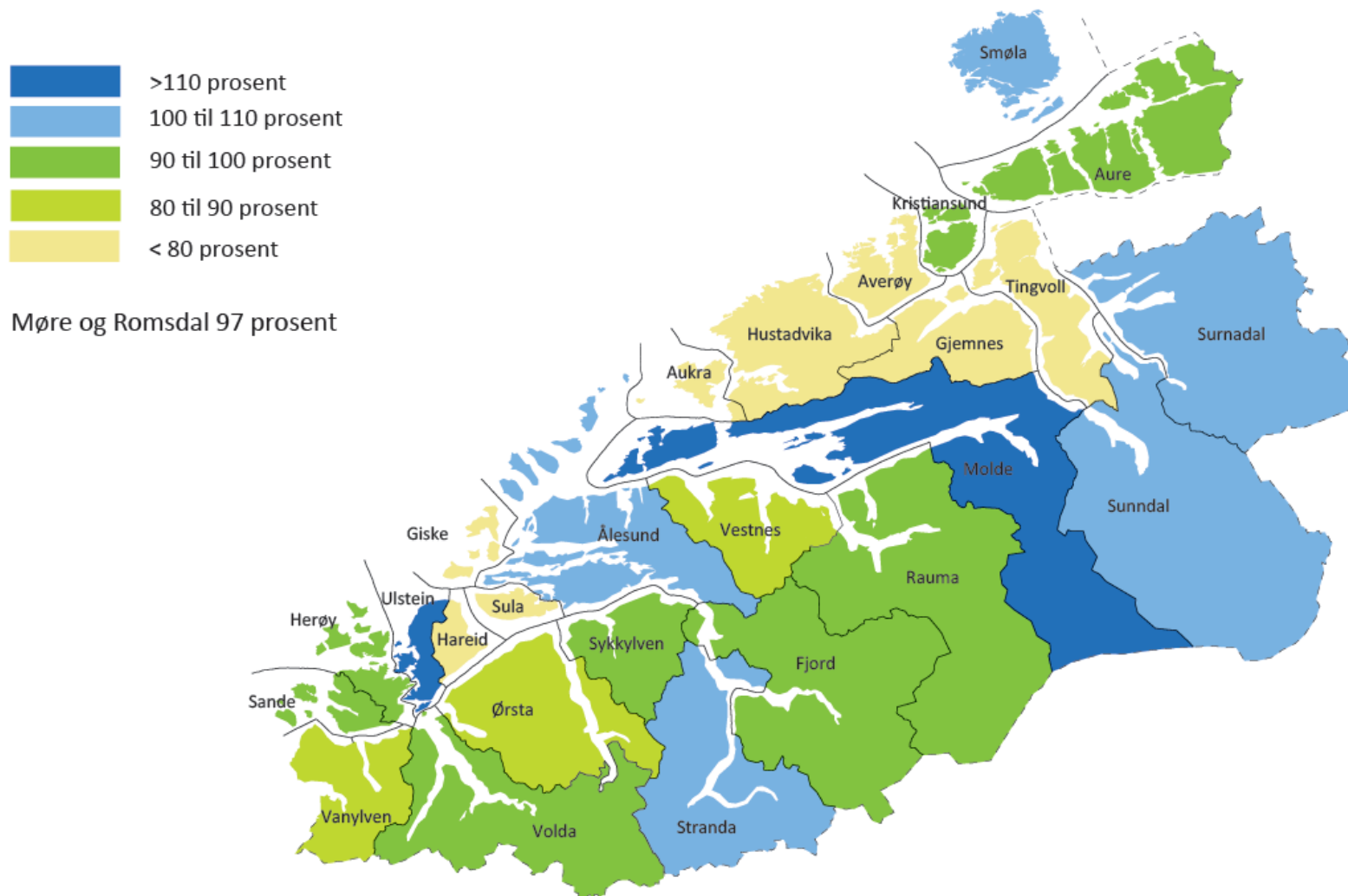

Arbeidsplassdekning 2016 og 2020

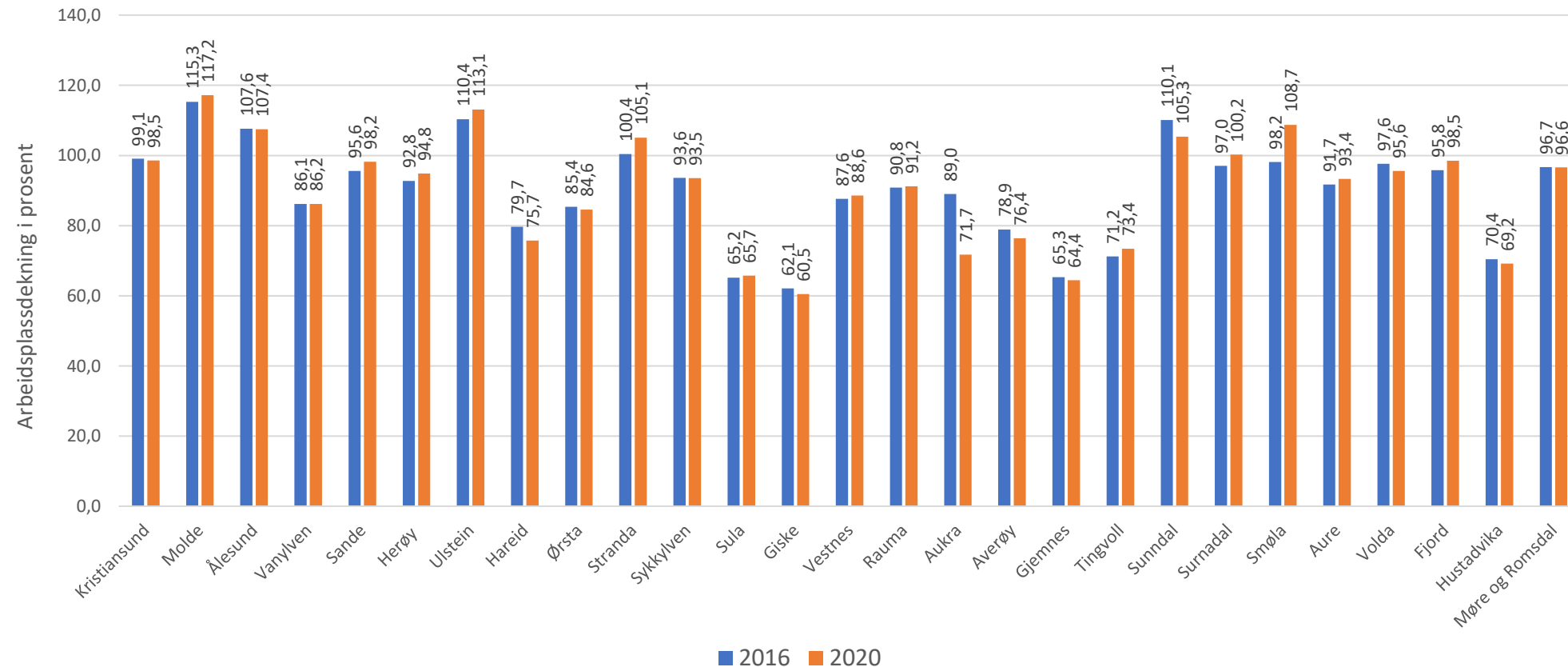

Inn- og utpendling, hovudstraumar 2020, sortert etter tal innpendlarar (topp 15)

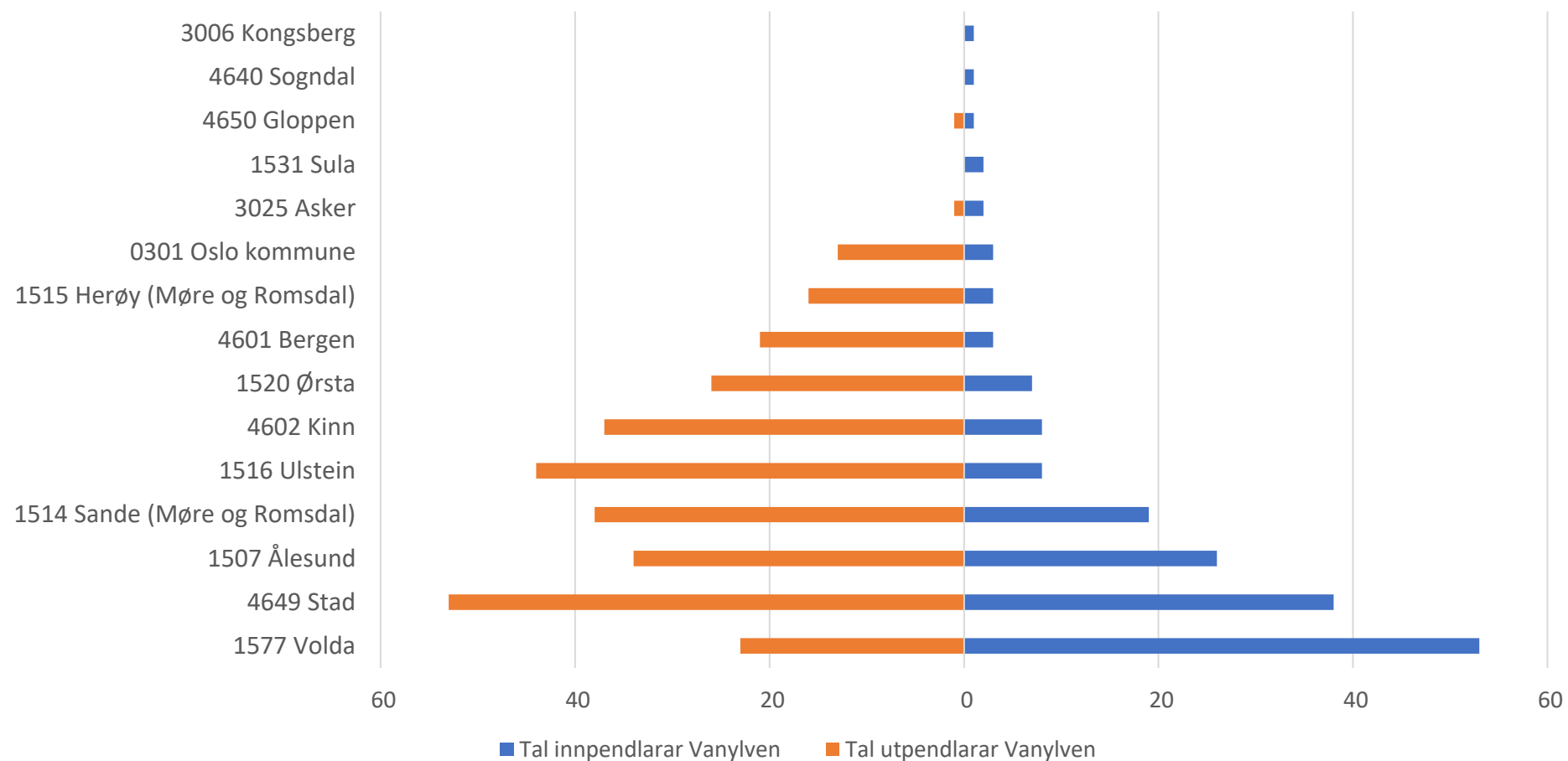

Inn- og utpendling, hovudstraumar 2020, sortert etter tal utpendlarar (topp 15)

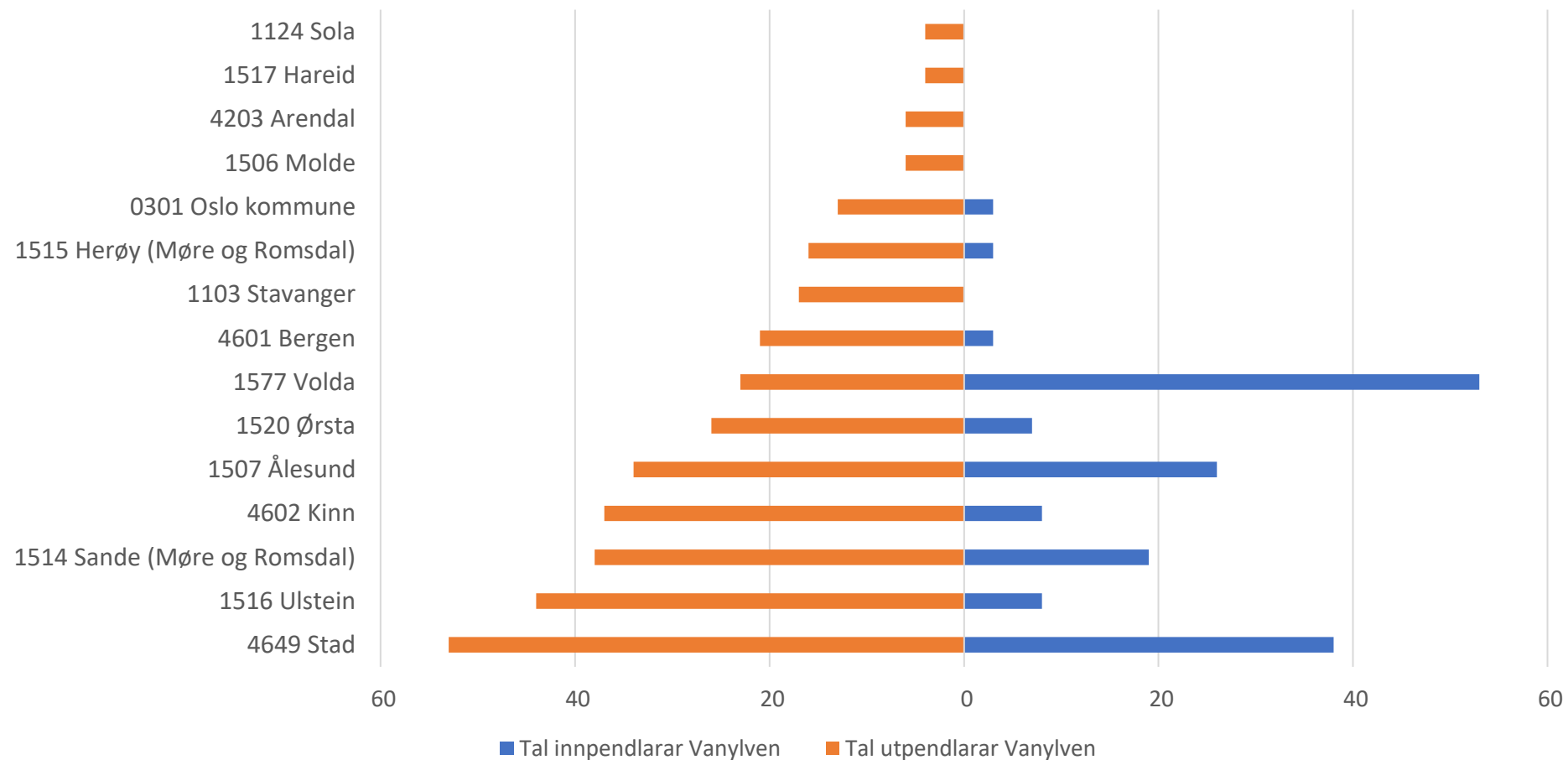

Største utpendlingskommune, 2020

Bustadkommune	Største utpendlingskommune	Syssette busett i bustadkommune	Syssette med arbeidsstad i bustadkommune	Syssette med arbeidsstad i største utpendlingskommune	Del syssette i bustadkommune	Relativ del utpendlarar til største utpendlingskommune
Kristiansund	Molde	11277	11112	302	101,5 %	2,7 %
Molde	Hustadvika	15896	18621	500	85,4 %	3,1 %
Ålesund	Sula	34002	36533	881	93,1 %	2,6 %
Vanylven	Stad	1538	1324	53	116,2 %	3,4 %
Sande	Herøy	1159	1135	121	102,1 %	10,4 %
Herøy	Ulstein	4346	4123	452	105,4 %	10,4 %
Ulstein	Hareid	4236	4789	386	88,5 %	9,1 %
Hareid	Ulstein	2348	1773	618	132,4 %	26,3 %
Ørsta	Volda	5323	4502	1096	118,2 %	20,6 %
Stranda	Sykkylven	2355	2479	99	95,0 %	4,2 %
Sykkylven	Ålesund	3924	3671	388	106,9 %	9,9 %
Sula	Ålesund	4761	3134	2093	151,9 %	44,0 %
Giske	Ålesund	4266	2580	1803	165,3 %	42,3 %
Vestnes	Ålesund	3195	2832	284	112,8 %	8,9 %
Rauma	Molde	3664	3340	267	109,7 %	7,3 %
Aukra	Molde	1658	1187	510	139,7 %	30,8 %
Averøy	Kristiansund	2819	2154	560	130,9 %	19,9 %
Gjemnes	Molde	1326	855	336	155,1 %	25,3 %
Tingvoll	Kristiansund	1416	1043	175	135,8 %	12,4 %
Sunndal	Molde	3475	3668	86	94,7 %	2,5 %
Surnadal	Sunndal	2933	2933	96	100,0 %	3,3 %
Smøla	Kristiansund	1094	1188	36	92,1 %	3,3 %
Aure	Kristiansund	1687	1573	104	107,2 %	6,2 %
Volda	Ørsta	5129	4903	776	104,6 %	15,1 %
Fjord	Ålesund	1274	1254	193	101,6 %	15,1 %
Hustadvika	Molde	6776	4691	1899	144,4 %	28,0 %

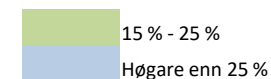

Årleg endring i folketal og sysselsette etter bu- og arbeidsstad

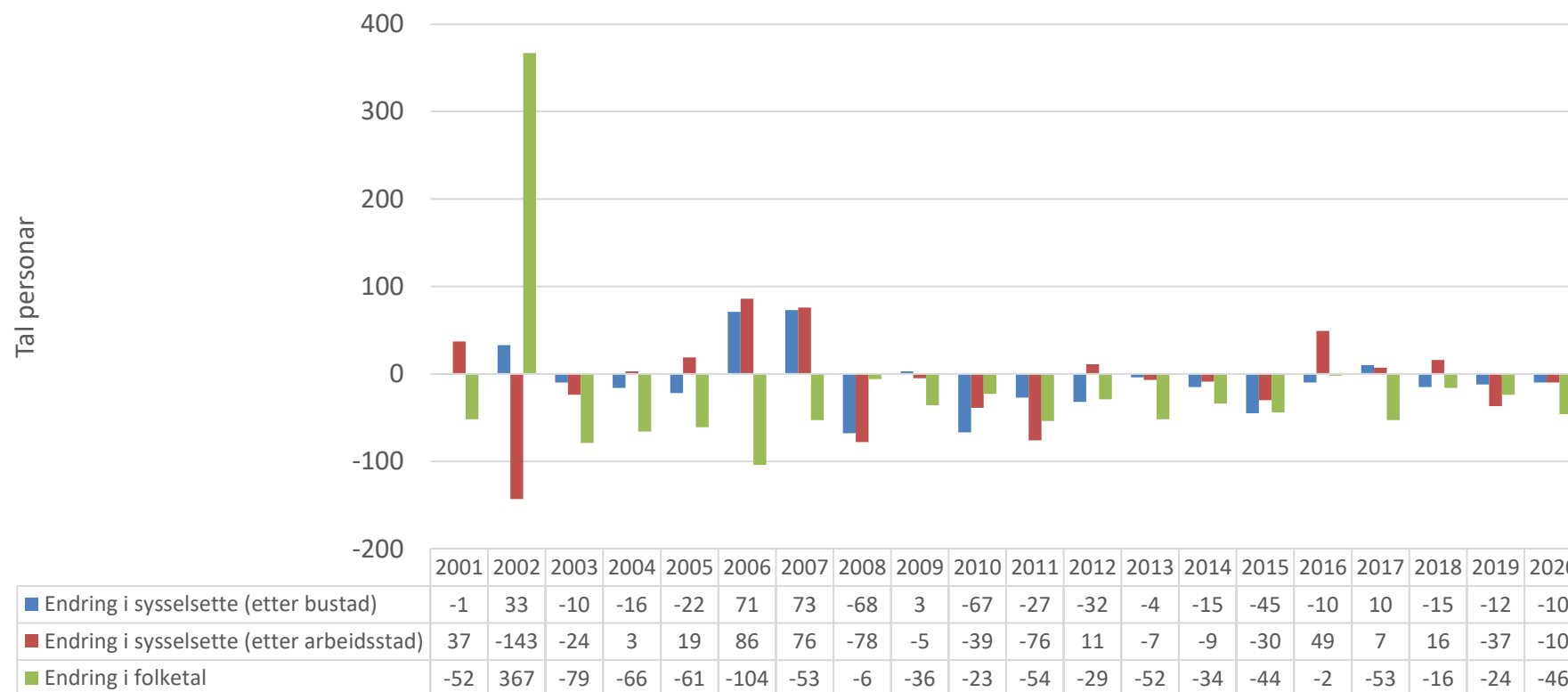

Næringsstruktur i Møre og Romsdal

- Maritim klynge
- Petroleum
- Prosessindustrien
- Fiskeri / Havbruk
- Møbel / Trevare
- Landbruksbasert næringsverksemd
- Bergverk / Stein / Mineral
- Tekstil / konfeksjon
- Reiseliv

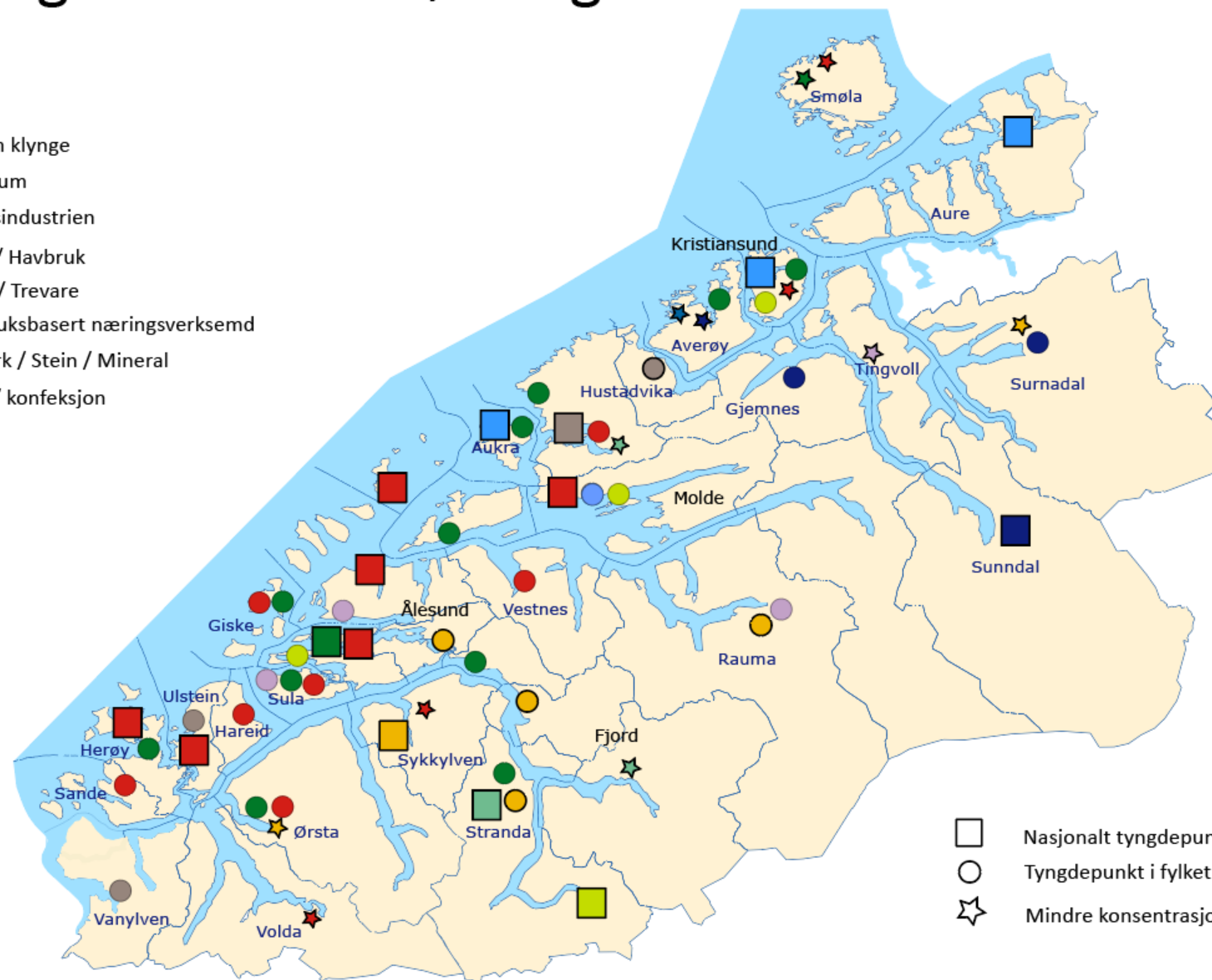

- Nasjonalt tyngdepunkt
- Tyngdepunkt i fylket
- ★ Mindre konsentrasjon



Næringsstruktur i kommunen, pr. 4. kvartal 2020

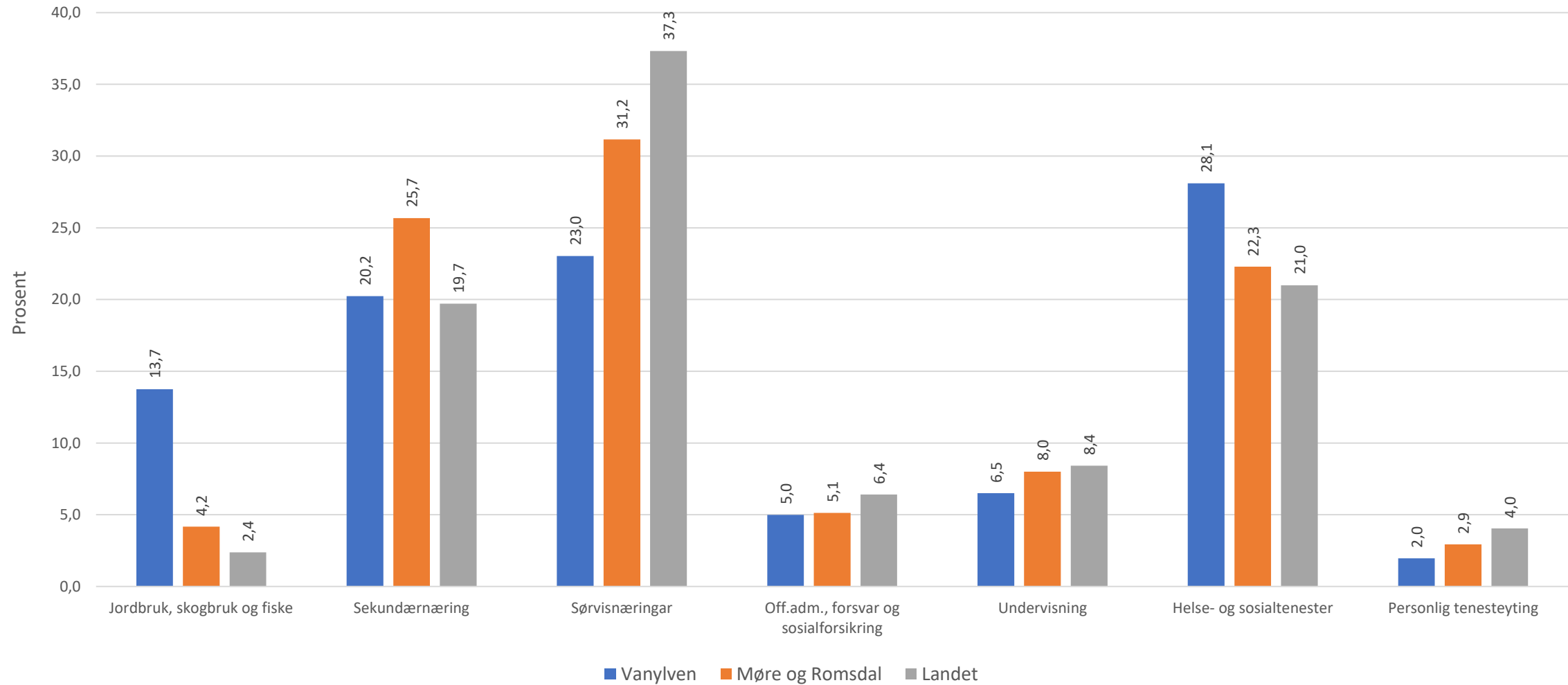

Sekundærnærings:

Industri, bygg og anlegg og kraft og vassforsyning.

Sørvisnærings:

Varehandel, hotell og restaurant, samferdsel og finans- og forretningsmessig tenesteytring.



Kjønnsdelt arbeidsmarknad i kommunen, pr. 4. kvartal, 2020

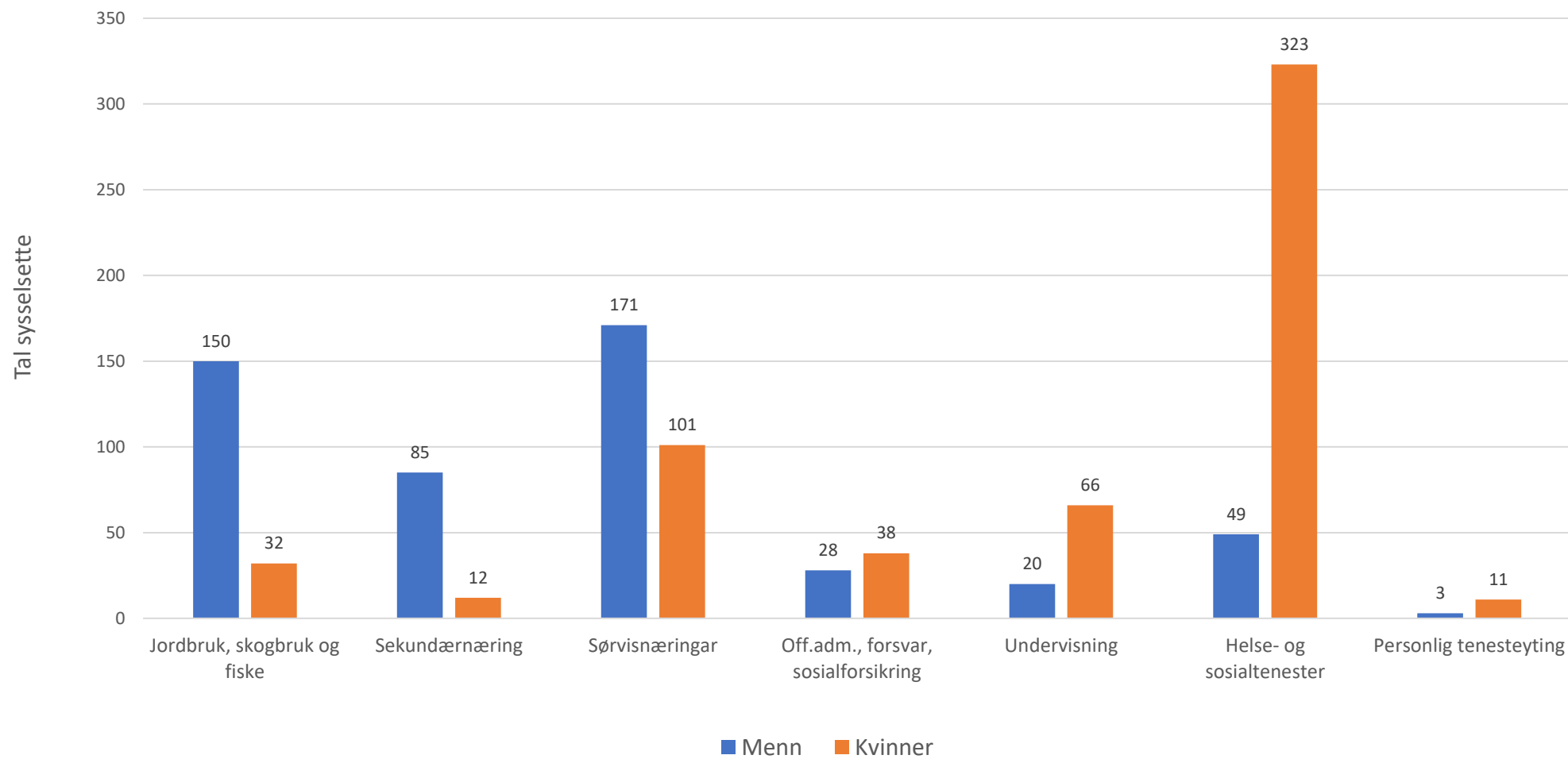

Sekundærnæringar:

Industri, bygg og anlegg og kraft og vassforsyning.

Sørvisnæringar:

Varehandel, hotell og restaurant, samferdsel og finans- og forretningsmessig tenesteytring.

Syssette etter næring og sektor, etter arbeidsstad, 4.kvartal 2020

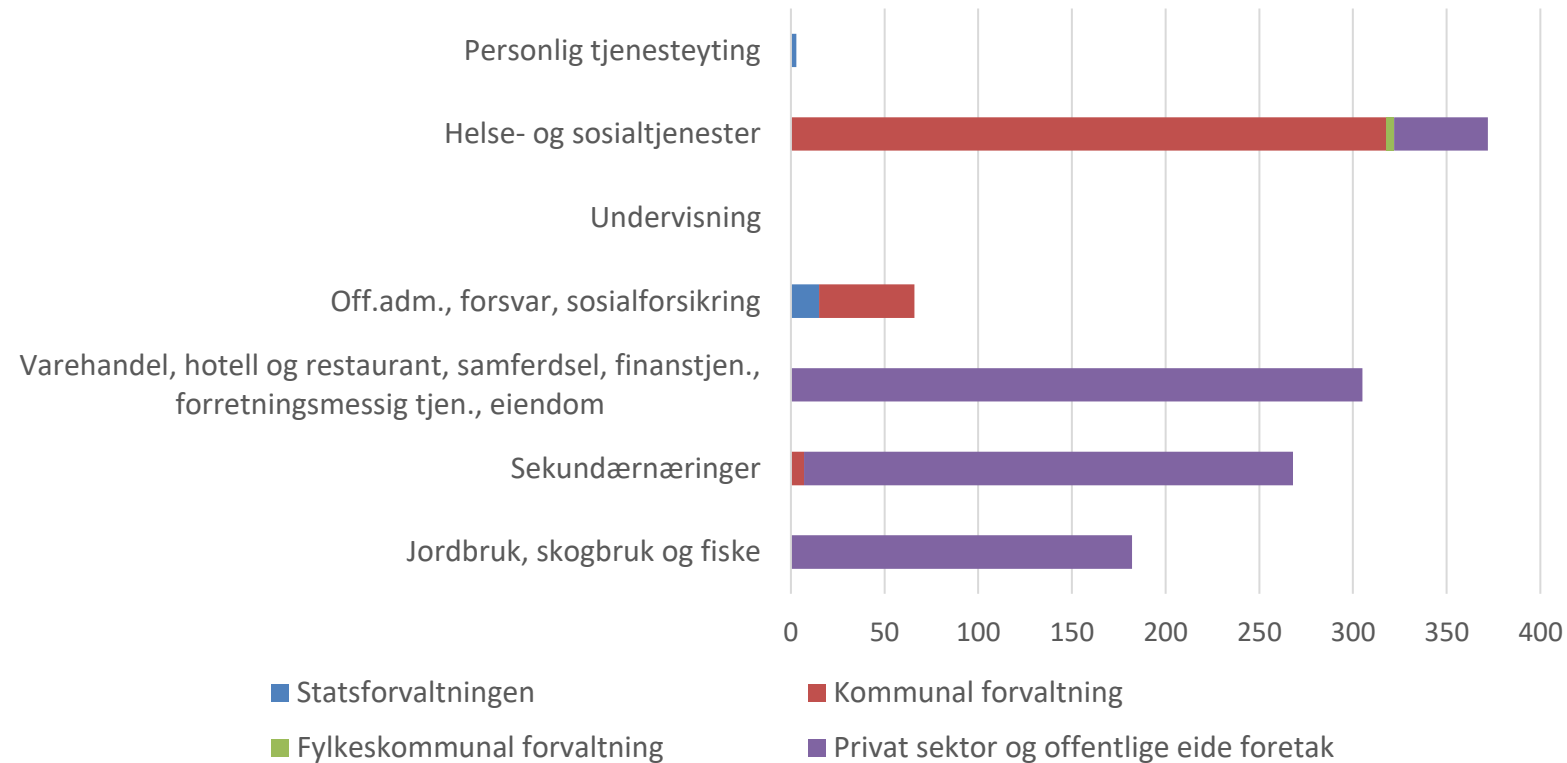

Elevar etter vidaregåande skole, skoleåret 2021/2022

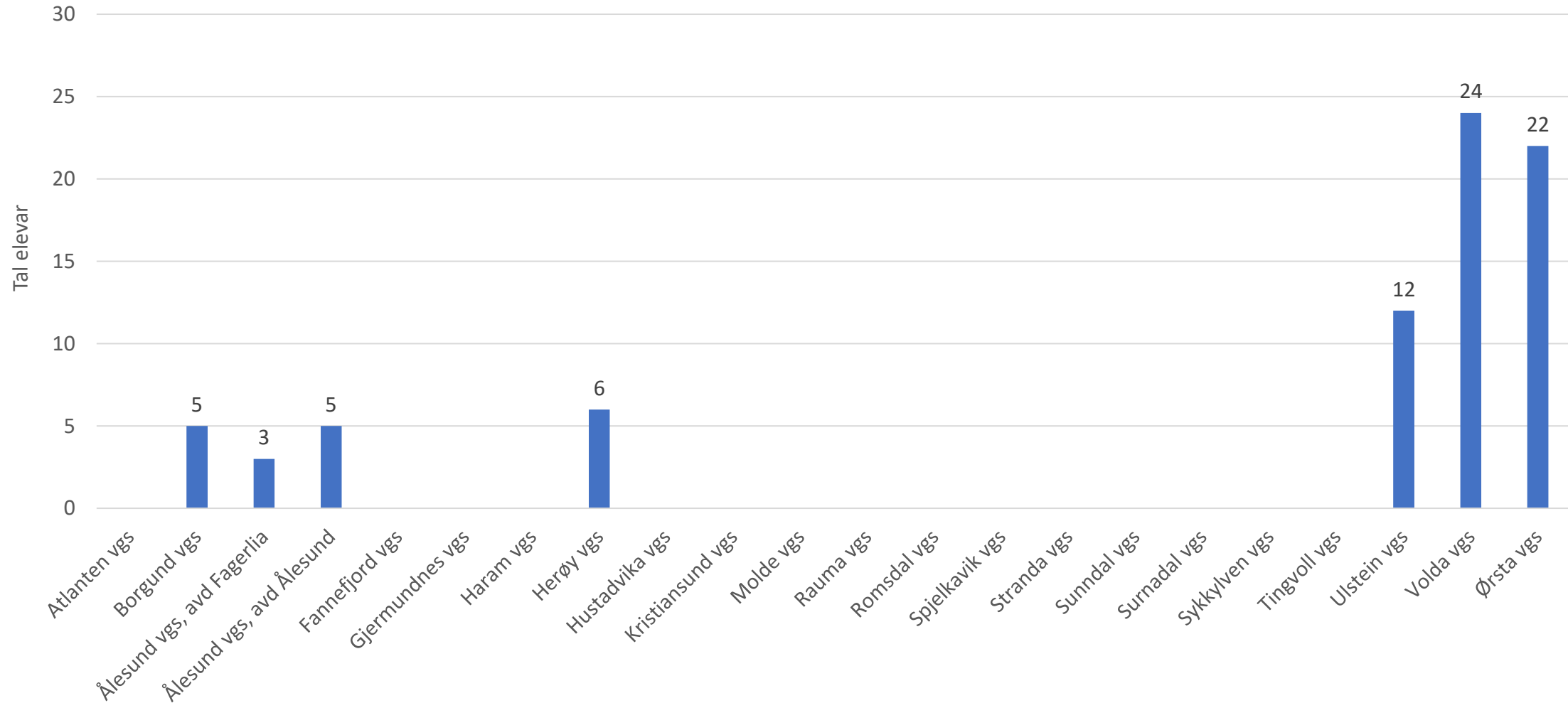



Gjennomføring i vidaregåande etter heimkommune, 2014-kullet

Alle utdanningsprogram

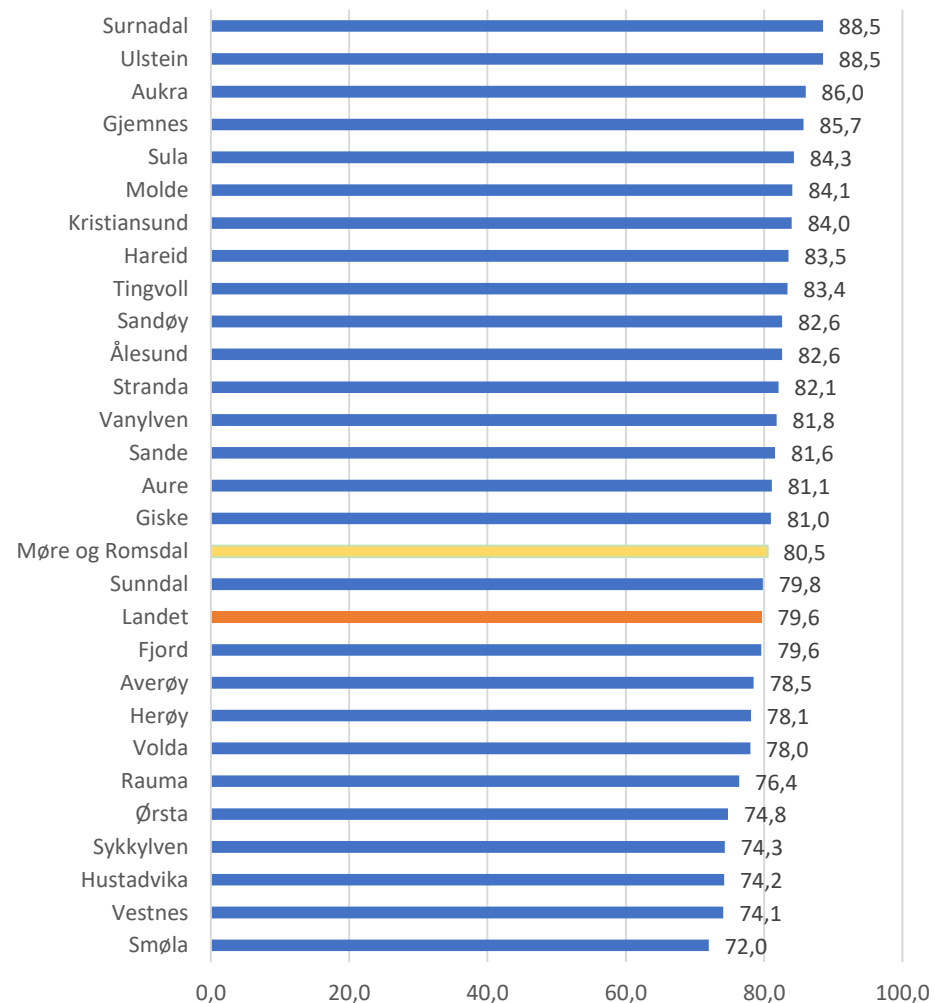



Gjennomføring i vidaregåande etter heimkommune, 2014-kullet

Studieførebuaende utdanningsprogram

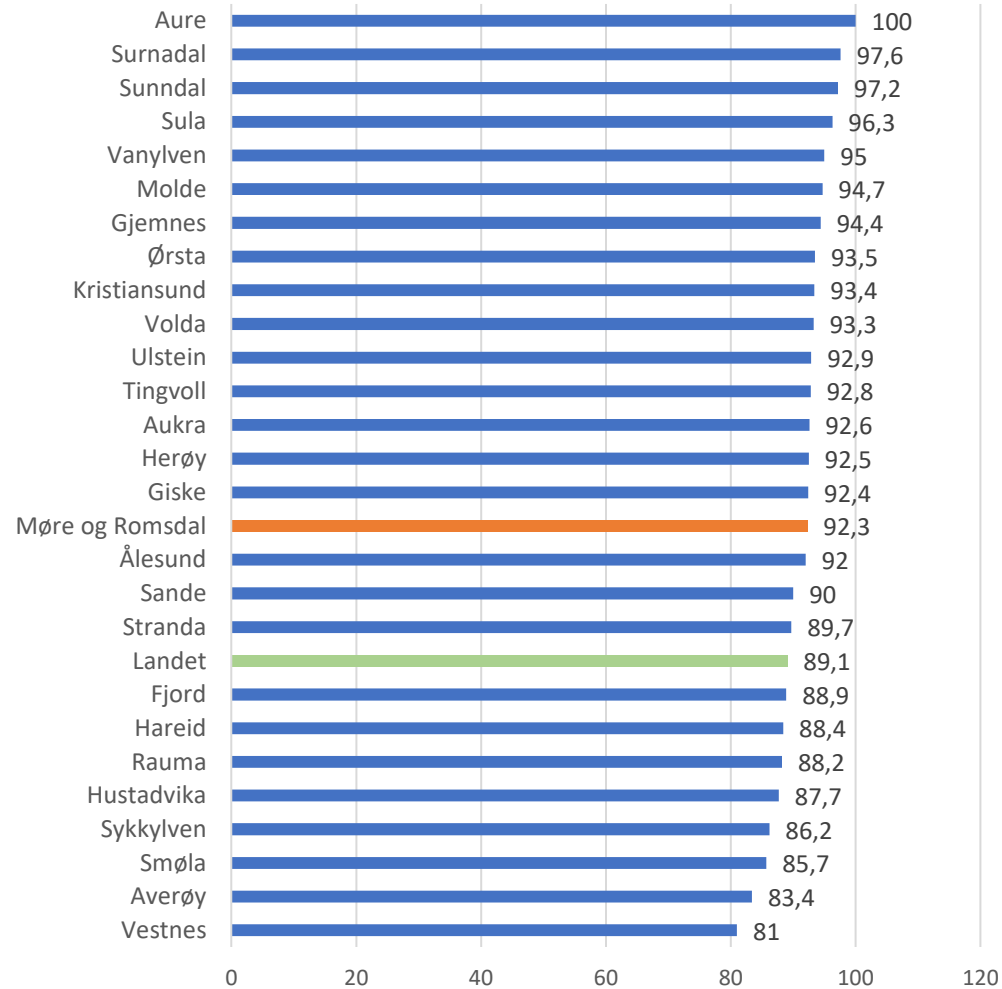

Yrkesfaglege utdanningsprogram

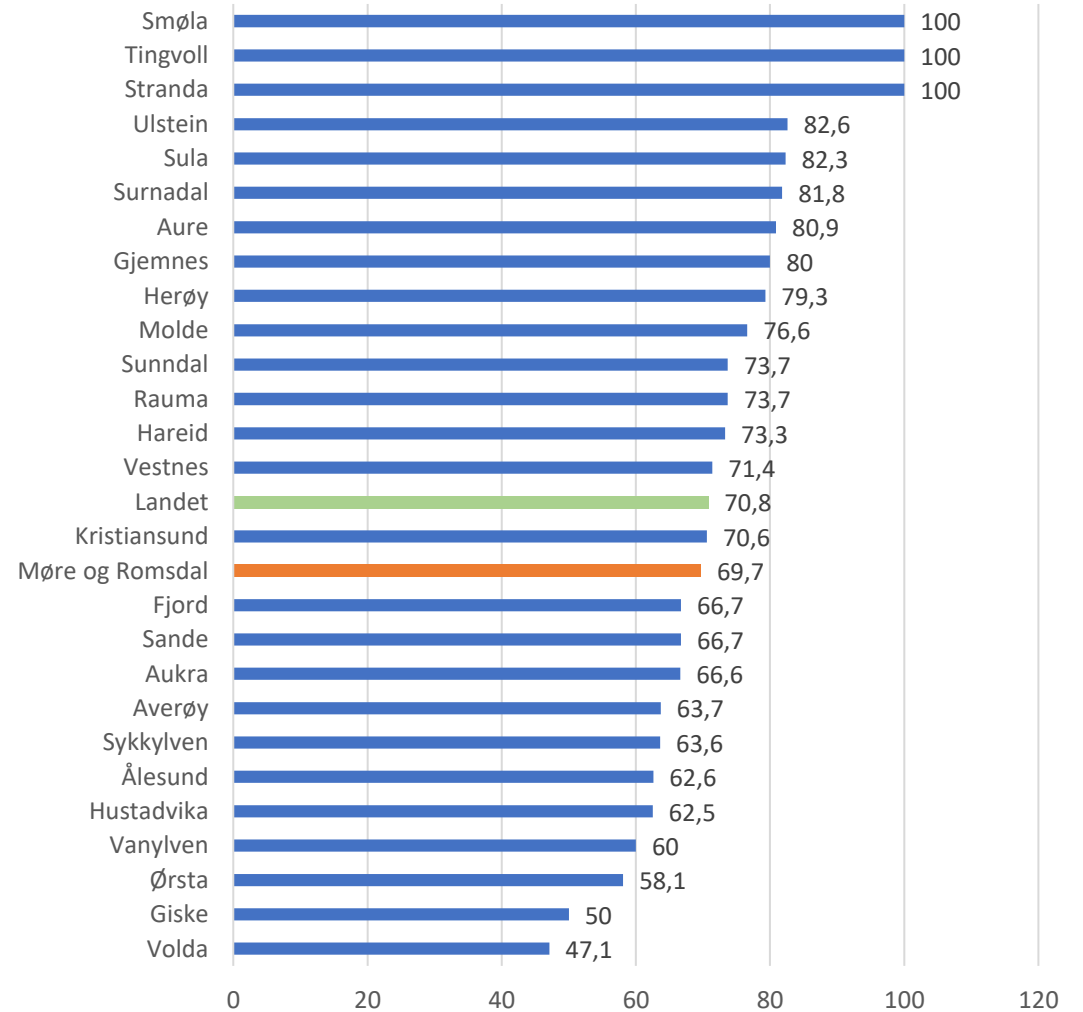

Utdanningsnivået i befolkninga*

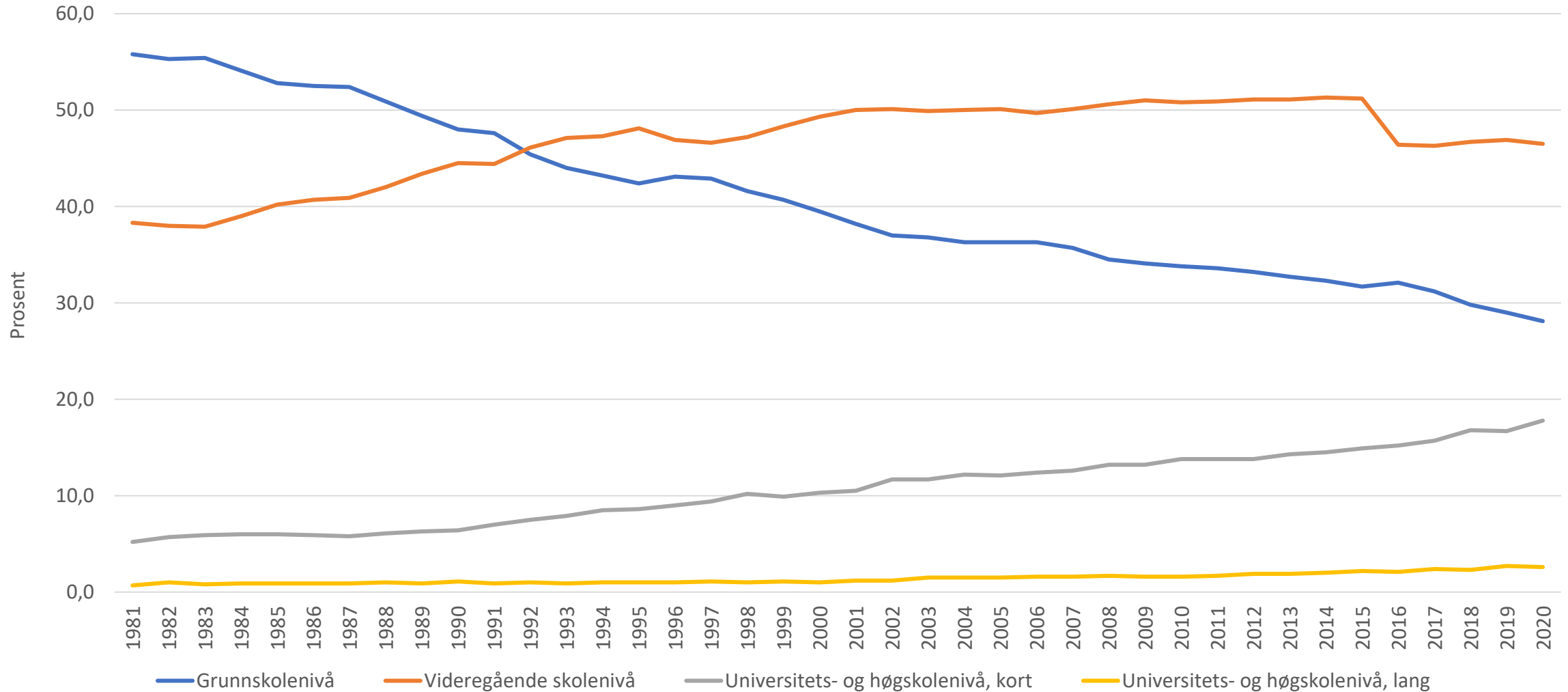

*Befolkninga er her rekna som dei som er 16 år og eldre, i.e. etter grunnskole.
Fagskole er inkludert i vidaregåande skole.

Kjelde: SSB



Utdanningsnivået i befolkninga*, etter kjønn, 2002 og 2020

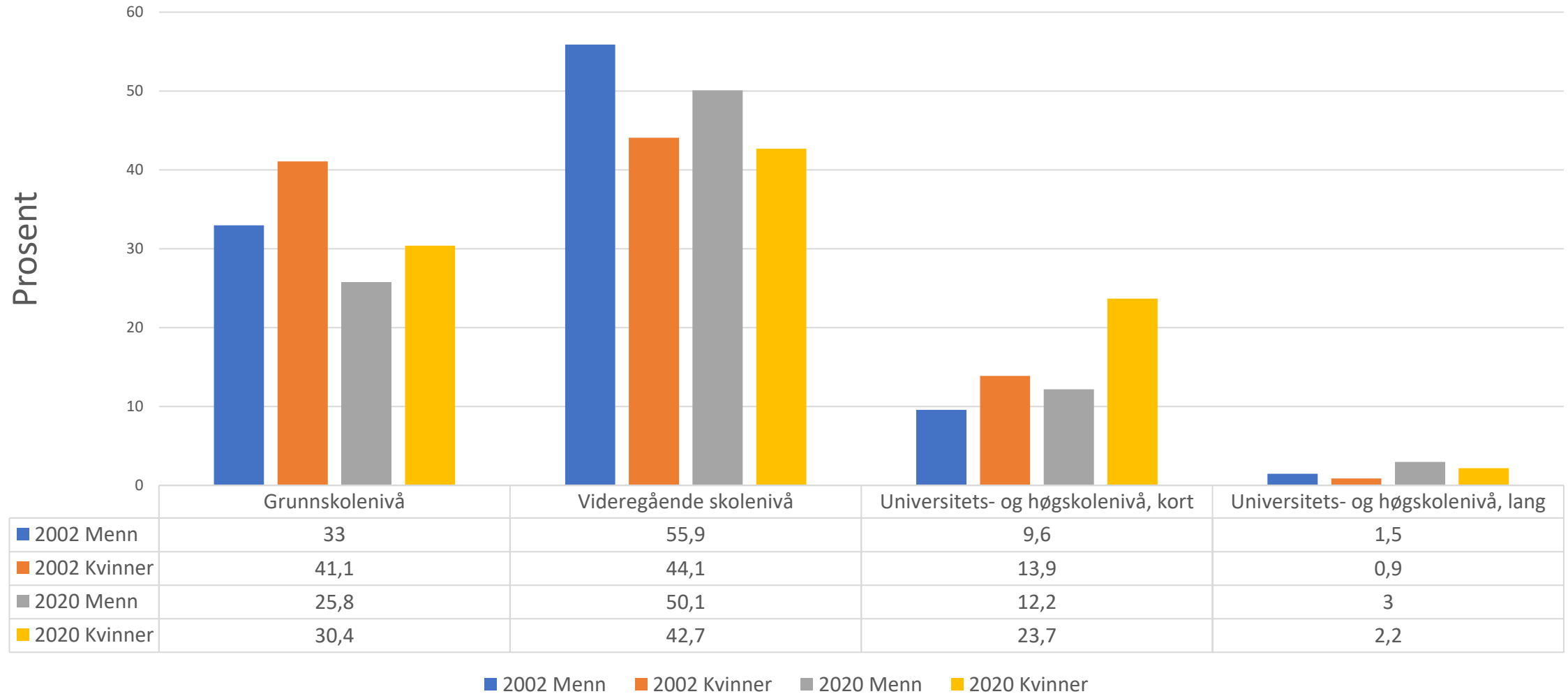

Tettleik av bustadbygg og fritidsbygg Vanylven kommune

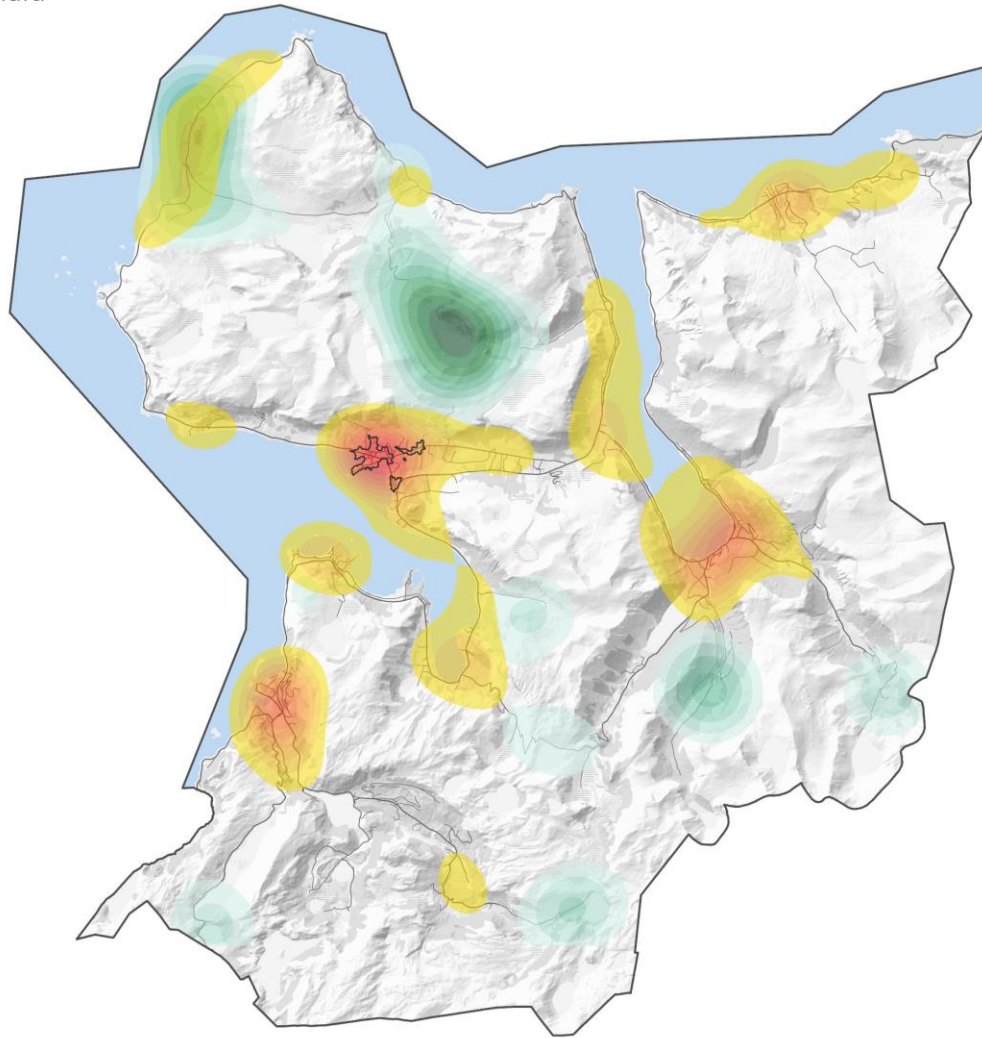

Hushald etter type

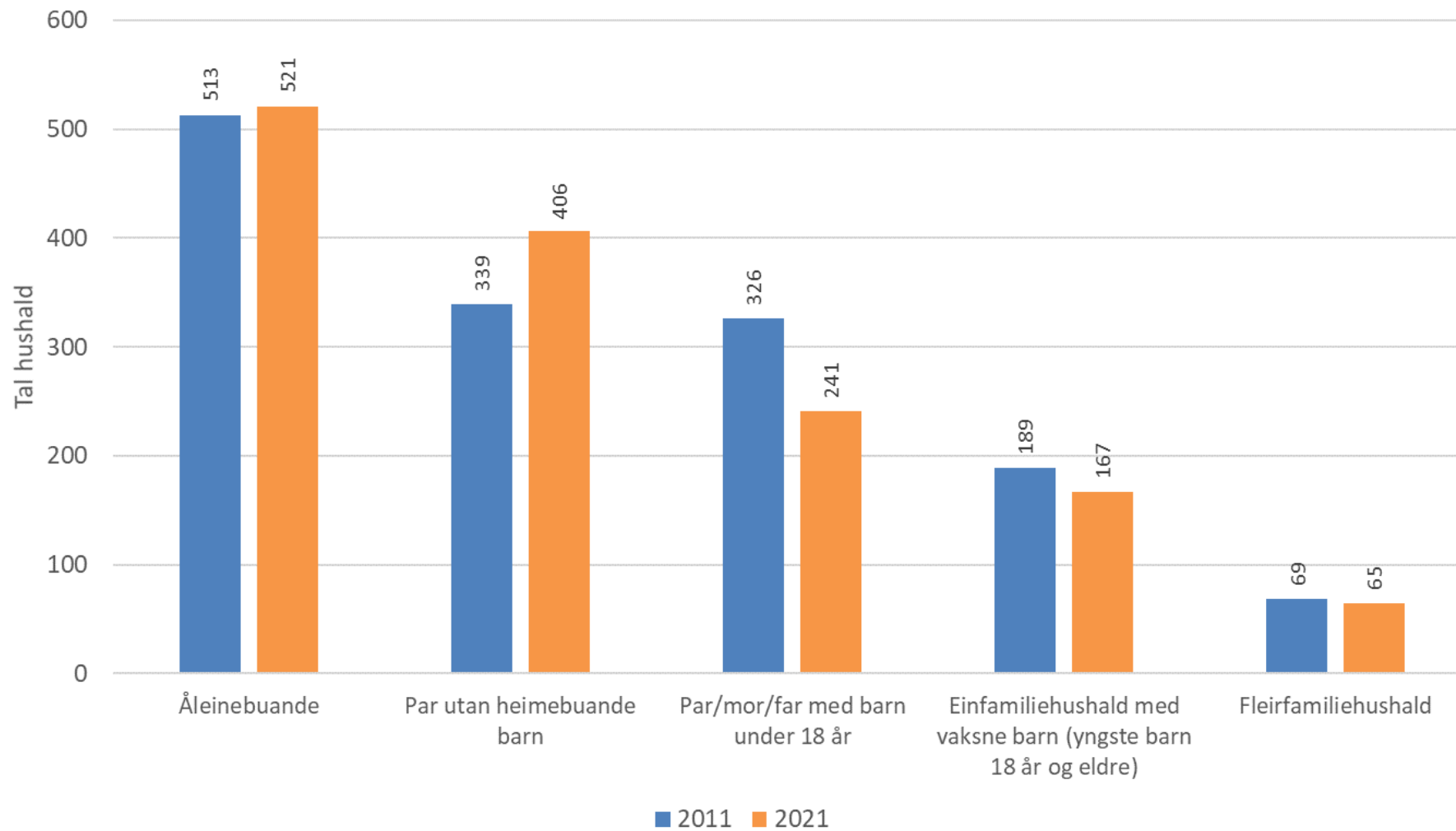

Bustader etter type

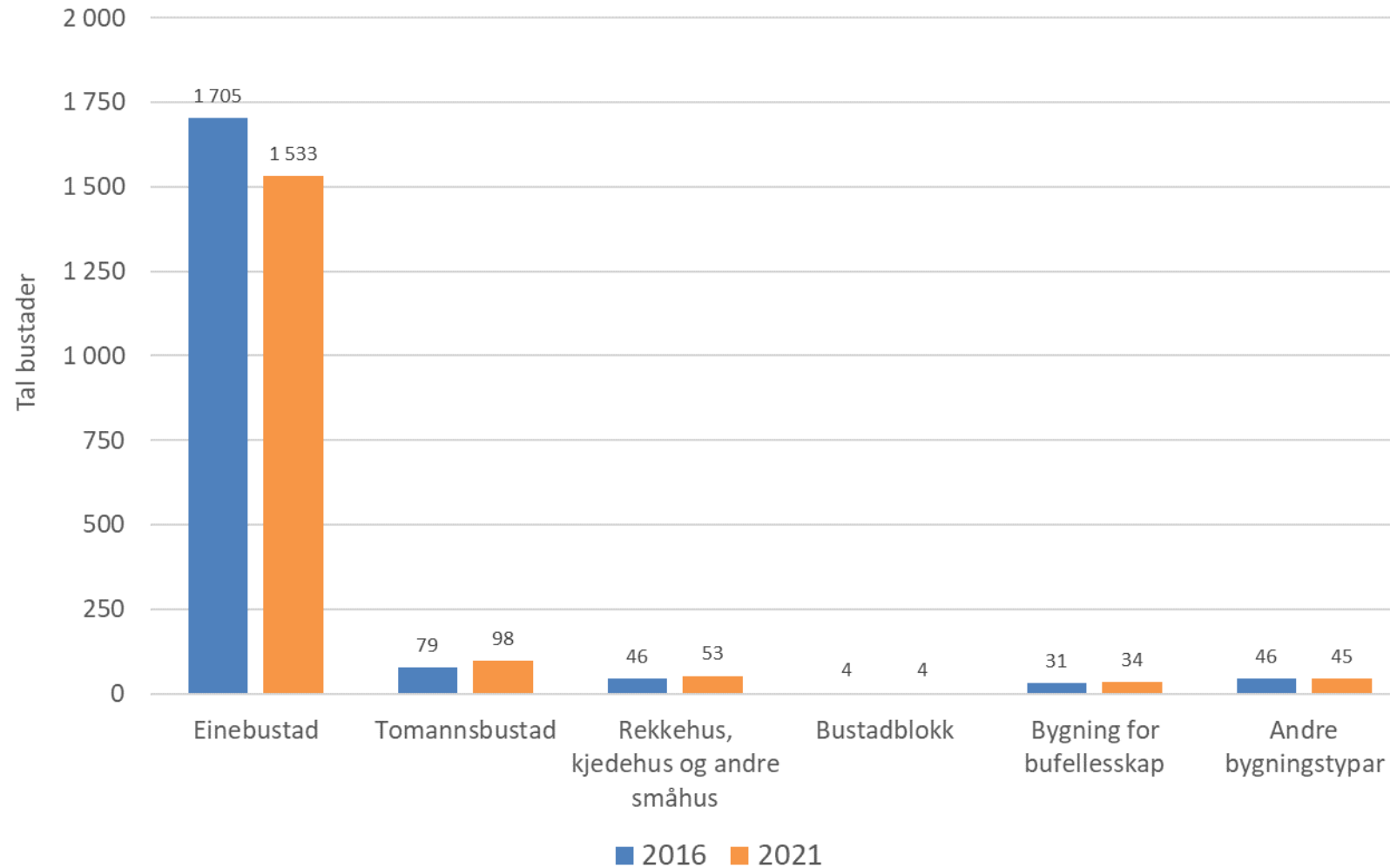

Igangsette og fullførte bustader

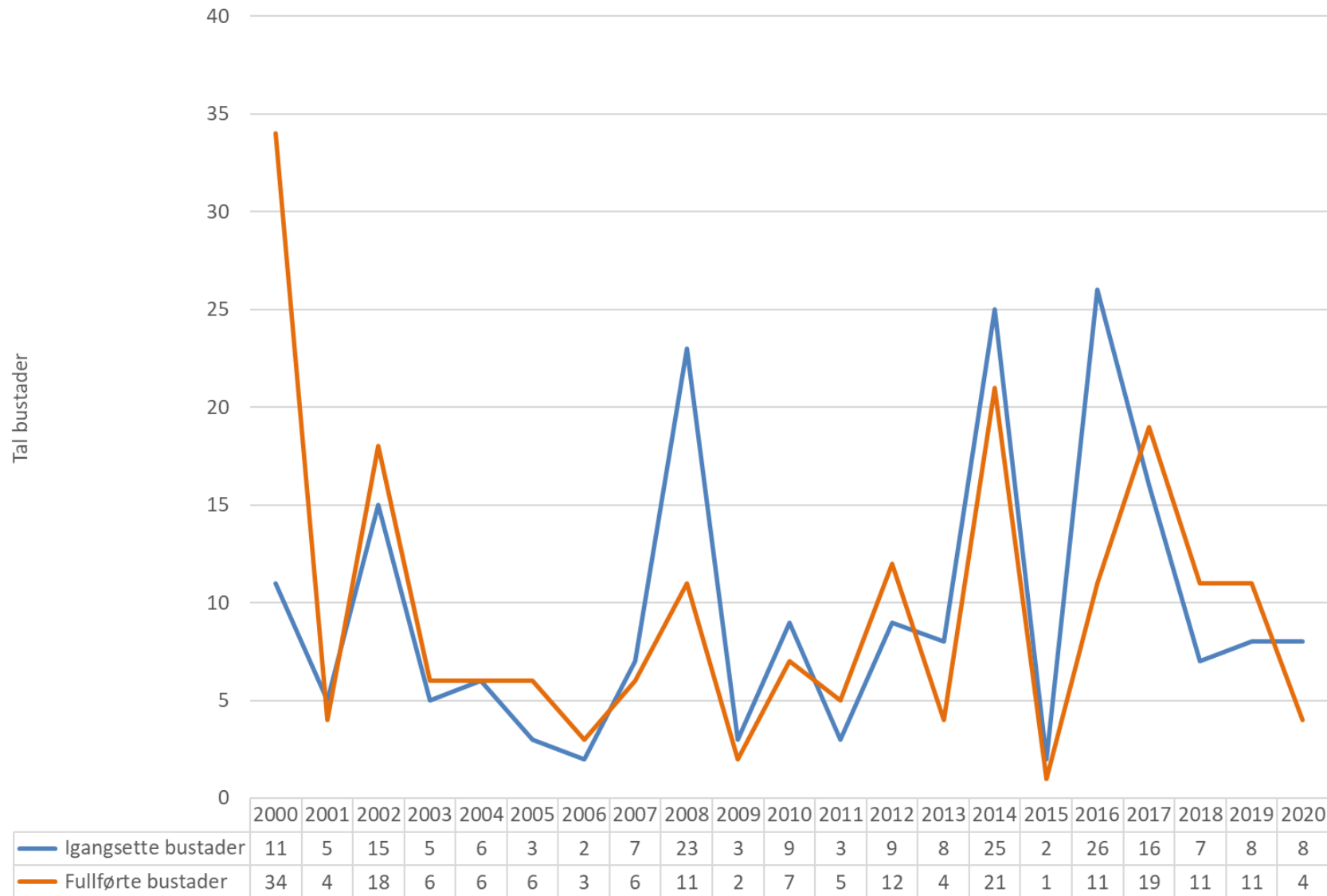

Tal oppstartsvarsla for plansaker og dispensasjoner frå kommuneplan og §1-8 i plan- og bygningslova i 2019

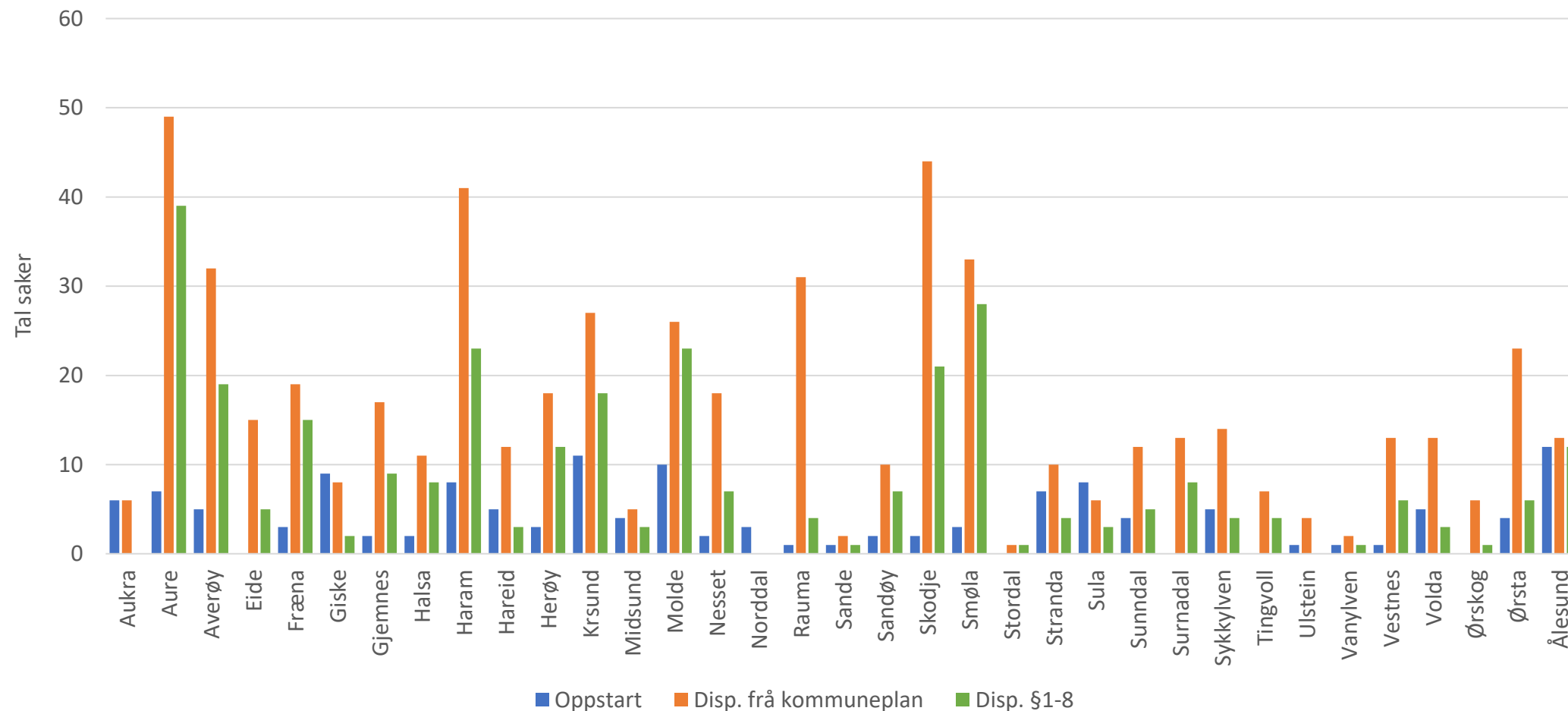



Folkehelseundersøkinga

Her blir det presentert eit utval
tema/spørsmål frå
Folkehelseundersøkinga, som
vart gjennomført og arbeidd med
i Møre og Romsdal våren 2021.





Opplever du at gang- og sykkelvegar er godt utbygde i ditt nærområde?

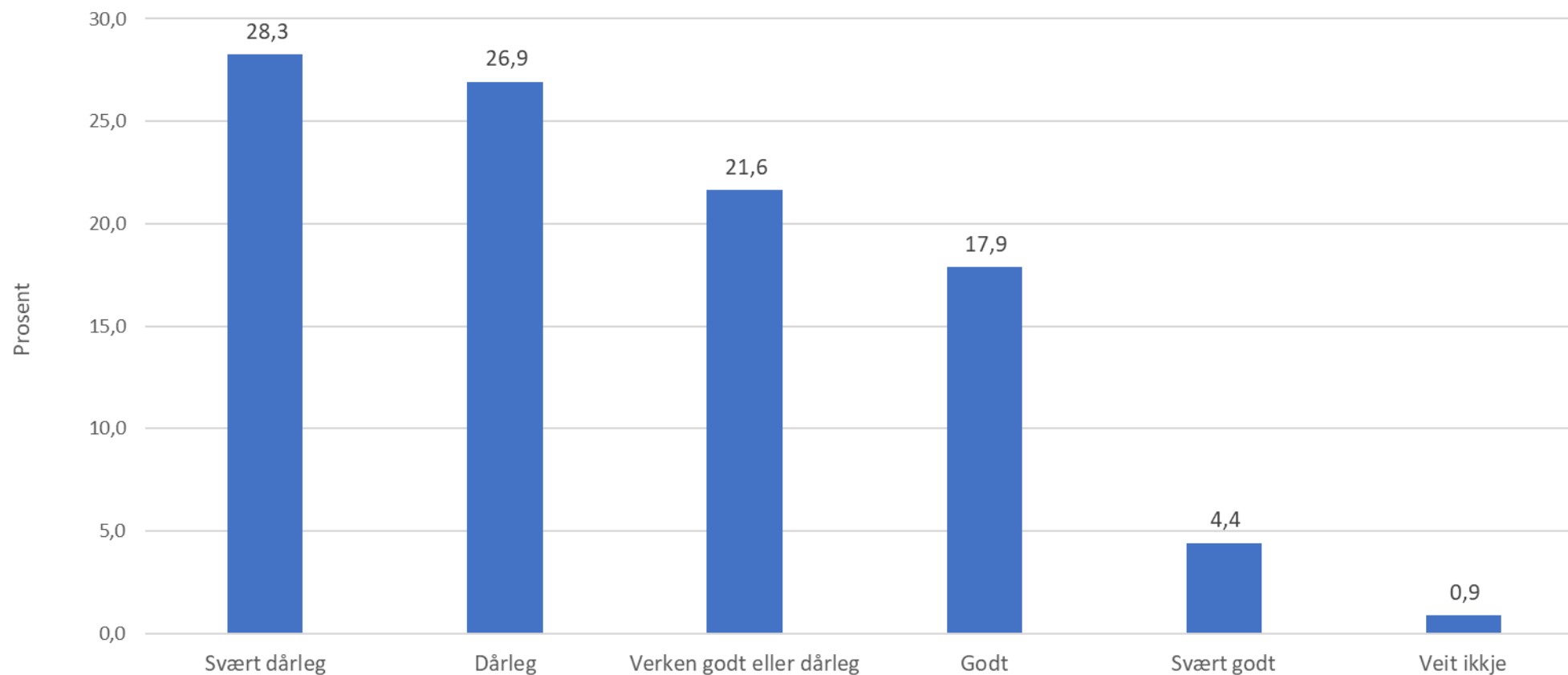



Kor ofte trenar eller mosjonerer du vanlegvis?

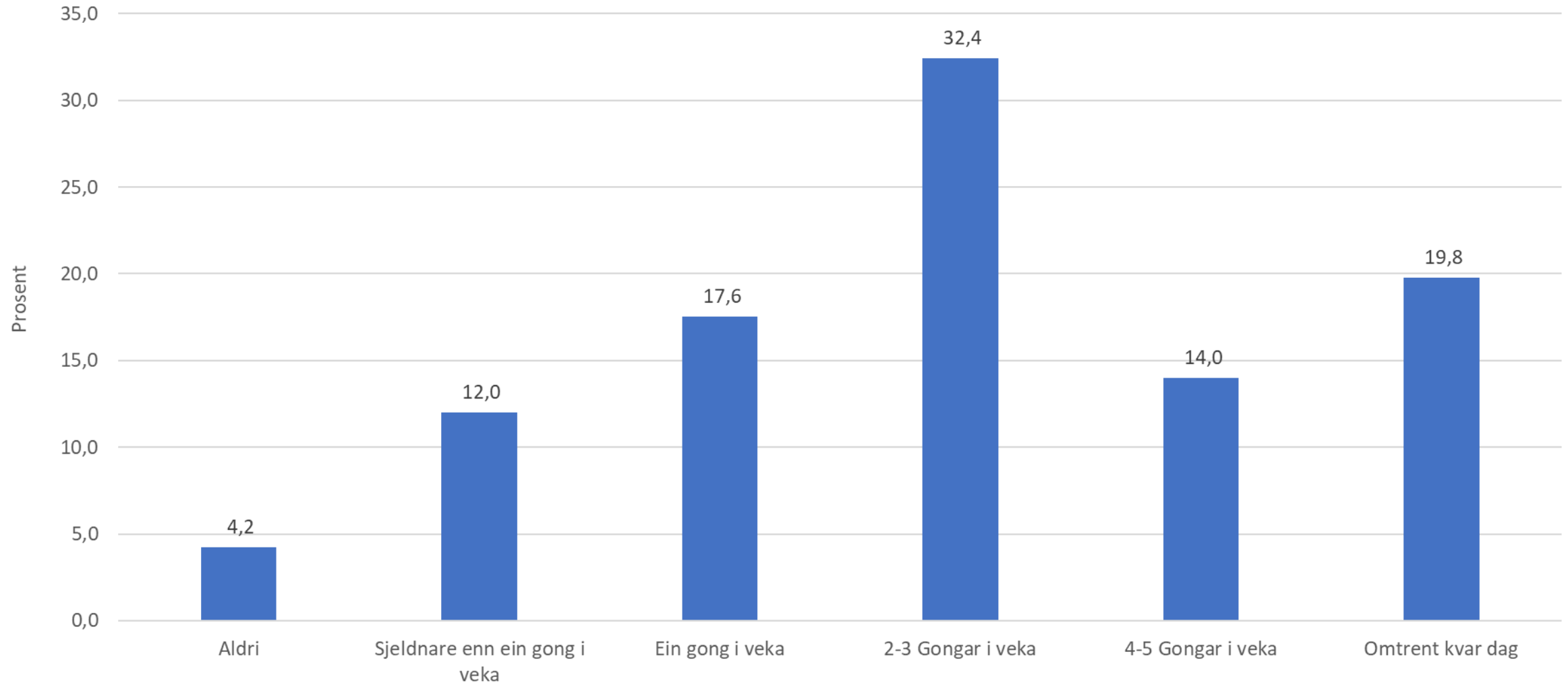

Kor lenge held du på kvar gong?

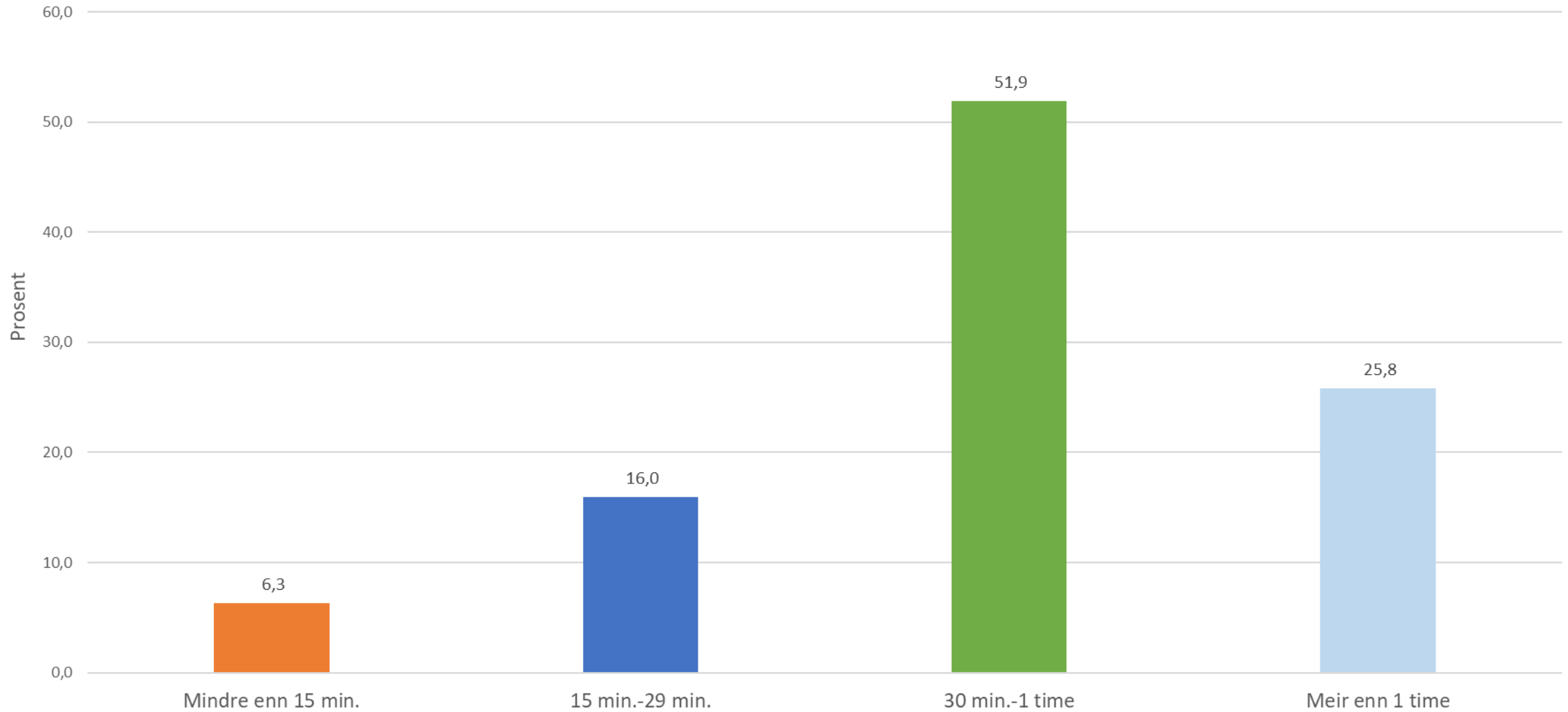

Kroppsmasseindeks (KMI/BMI)

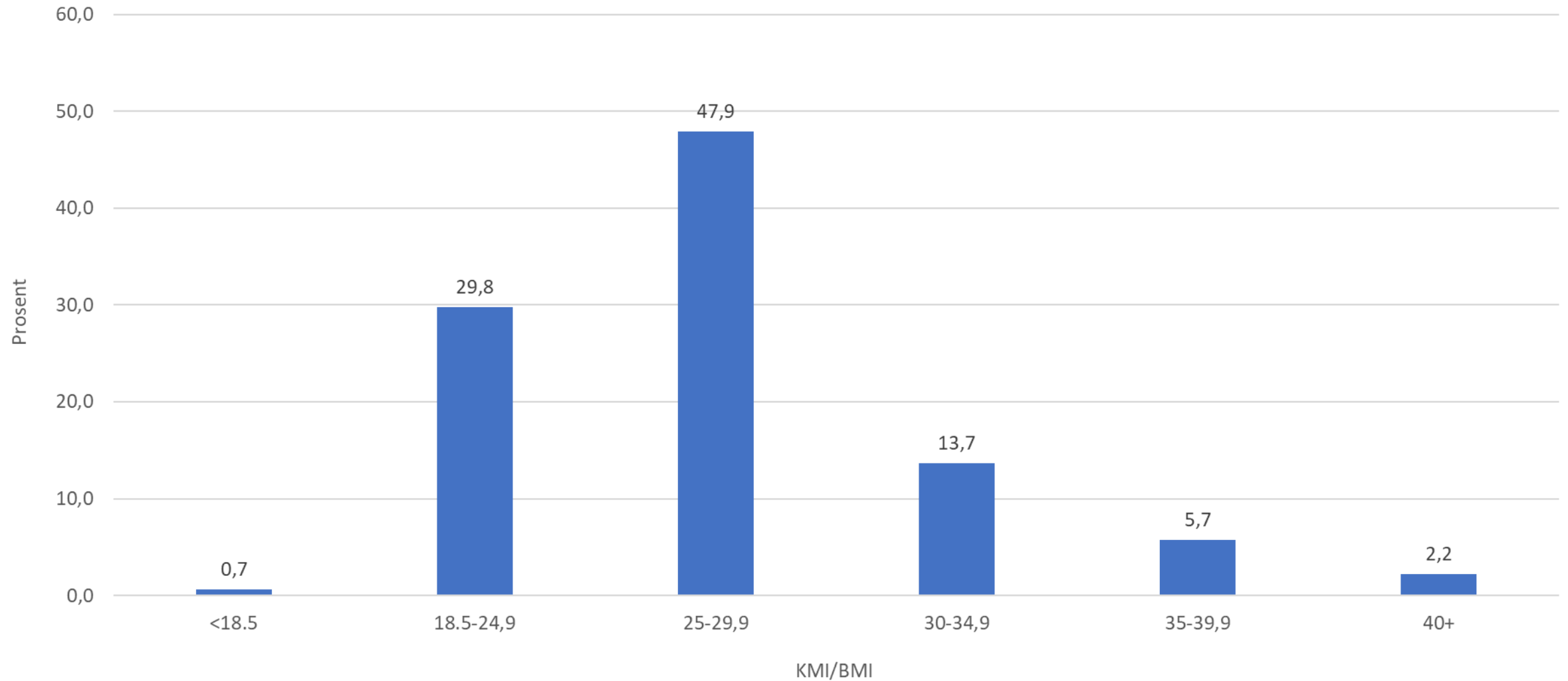



Korleis vurderer du alt i alt di eiga helse?

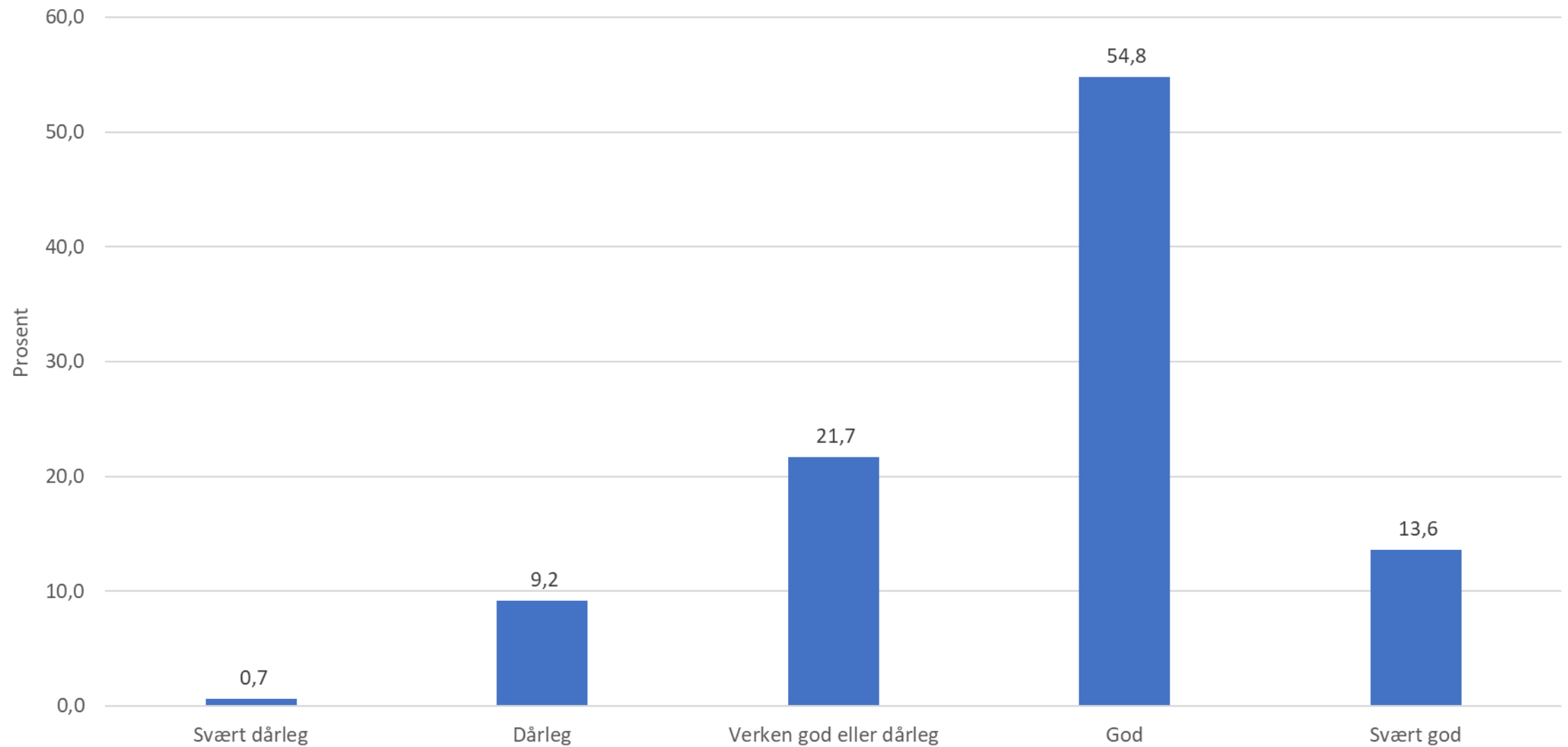

Kor mange personar står deg så nær at du kan rekne med dei dersom du har store personlege problem?

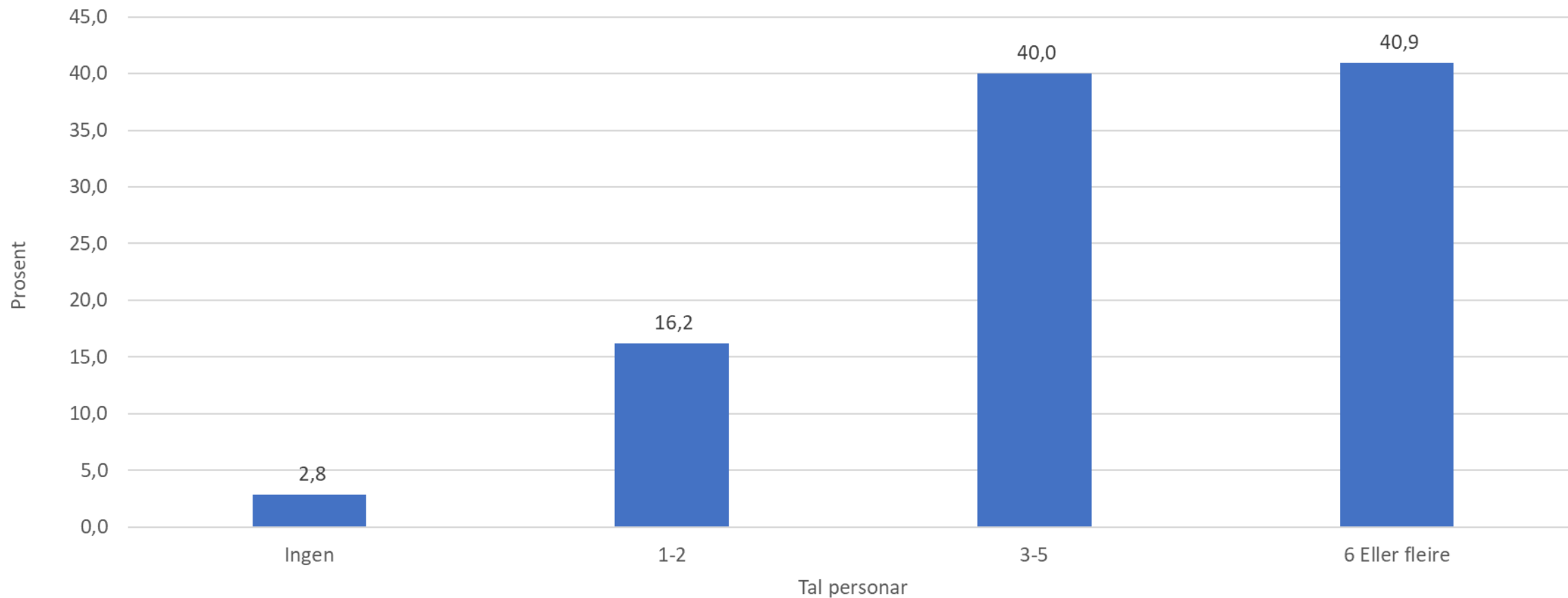



Alt i alt, kor fornøgd er du med livet ditt for tida?

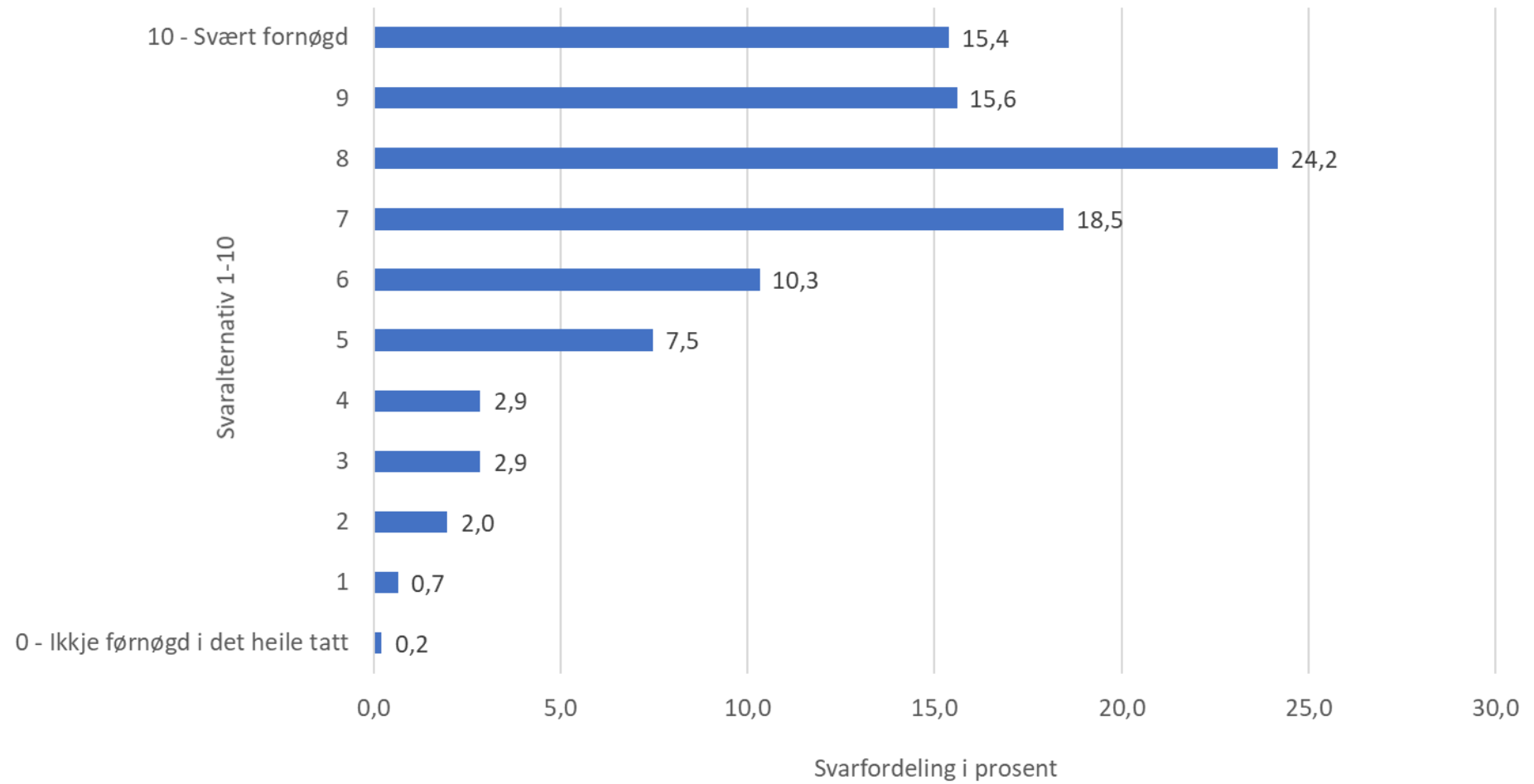

Kor fornøgd trur du at du vil vere med livet ditt fem år frå no?

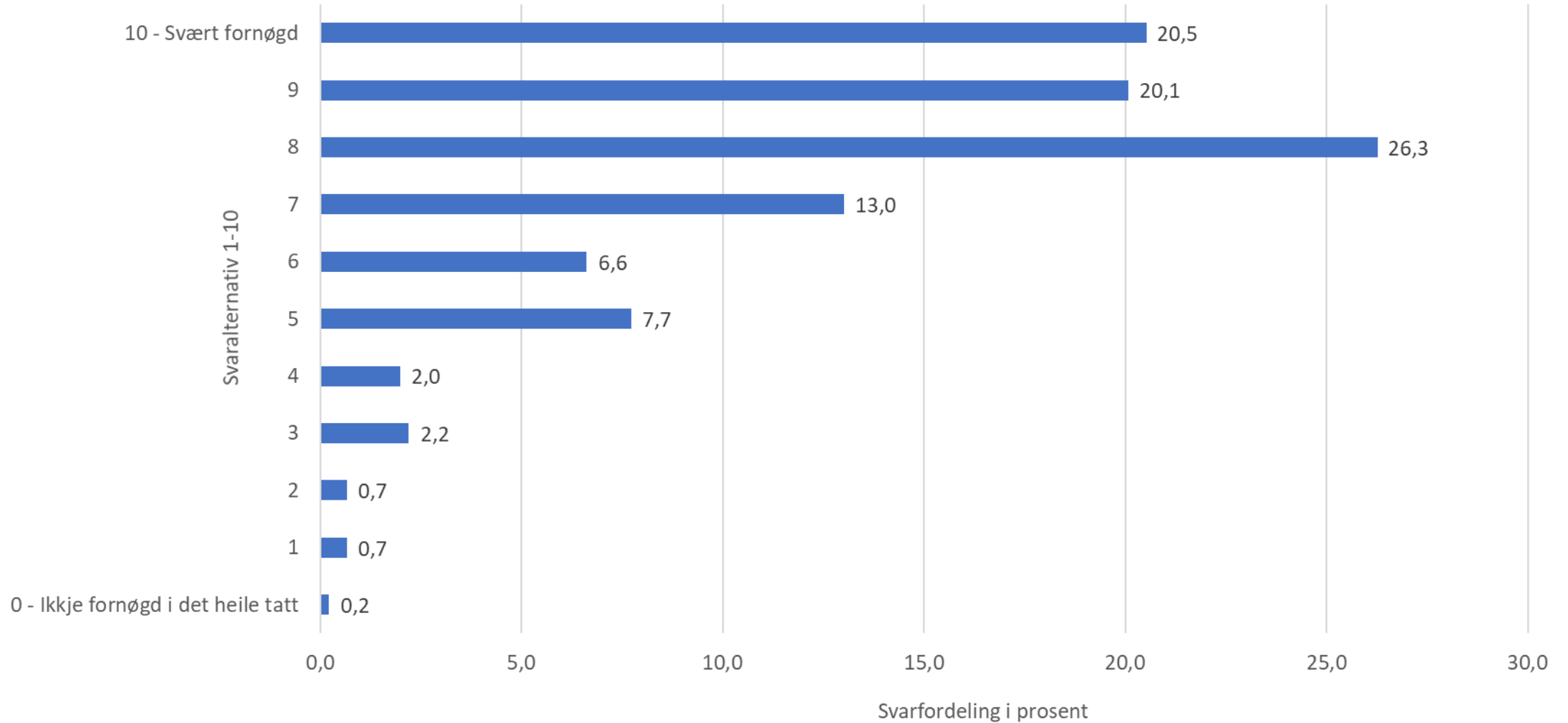

Kor ofte føler du at du saknar nokon å vere saman med?

