SAT, 9 NOV 2019

La SOREC ne lâche pas bride

La SOREC ne lâche pas bride A peine digérés les fastes et réussites du Salon du cheval d'El Jadida, voilà que la Société Royale d'Encouragement du Cheval (SOREC) se remet en selle pour organiser, les 16 et 17 courant, le meeting international du Maroc avec des jockeys et des purs-sang venus des meil ...

OUTLET	Maghress (FR)	**SOURCE**	www.maghress.com/...
COUNTRY	Morocco	**FREQUENCY**	Daily
LANGUAGE	French	**MONTHLY UNIQUE VISITORS**	550,703.0
		IMPRESSIONS	13,768
		AVE	$5,094

SAT, 9 NOV 2019

La SOREC ne lâche pas bride | Challenge.ma

A peine digérés les fastes et réussites du Salon du cheval d'El Jadida, voilà que la Société Royale d'Encouragement du Cheval (SOREC) se remet en selle pour organiser, les 16 et 17 courant, le meeting international du Maroc avec des jockeys et des purs-sang venus des meilleures écuries du monde. C'e ...

OUTLET	challenge.ma	**SOURCE**	www.challenge.ma/...
COUNTRY	Morocco	**FREQUENCY**	Daily
LANGUAGE	French	**MONTHLY UNIQUE VISITORS**	377,427.0
		IMPRESSIONS	9,436
		AVE	$3,491
		DISTRIBUTION	Morocco

TUE, 5 NOV 2019

Ibtissam Abouinane, l'artiste qui murmure à l'oreille des chevaux - Marocainspartout

Avec ses œuvres d'art, elle a pu participer à de nombreuses expositions dans diverses capitales à travers le monde depuis 2004, dont le salon du cheval de Paris (2009), le salon du cheval El Jadida (2010), le salonEquistà Istanbul (2013), le salon international du cheval et du patrimoine à Mascate (...

OUTLET	Marocains Partout	**SOURCE**	www.marocainspartout.com/...
COUNTRY	Morocco	**FREQUENCY**	Daily
LANGUAGE	French	**MONTHLY UNIQUE VISITORS**	143.0
		IMPRESSIONS	4
		AVE	$1

MON, 28 OCT 2019

على هامش معارض الفرَس في المغرب

ز التي تقدمها الخيول المُسوّمة في مختلف الاحتفاليات الوطنية والدولية الكبرى التي تقام في المغرب على وجه الخصوص على امتداد الحوْل، كان آخرها معرض الفرس الذي أقيم بمدينة "الجديدة" المغربية بين 15 و20 أكتوبر 2019 والذي عرف نجاحاً منقطع النظير. الحصان البيروفي من أصول عربيّة- بربريّة يُعتبر كتاب "حصان ال ...

OUTLET	Hespress.com	**SOURCE**	www.hespress.com/...
COUNTRY	Morocco	**FREQUENCY**	Daily
LANGUAGE	Arabic	**MONTHLY UNIQUE VISITORS**	2,427,826.0
		IMPRESSIONS	60,696
		AVE	$22,457
		DISTRIBUTION	Morocco

MON, 28 OCT 2019

خيول أمريكا اللاّتينية وأصُولها العربيّة - البربريّة (البيرُو نموذجاً)

معرض الفرس بمدينة الجديدة تعبير عن المكانة التي تحتلها الخيول ثقافيا واقتصاديا واجتماعيا بالمغرب معرض الفرس بمدينة الجديدة تعبير عن المكانة التي تحتلها الخيول ثقافيا واقتصاديا واجتماعيا بالمغرب خيول أمريكا اللاّتينية وأصُولها العربيّة - البربريّة (البيرُو نموذجاً) لكم نشر في لكم يوم 28 - 10 - 2019 أع ...

OUTLET	Maghress (AR)	**SOURCE**	www.maghress.com/...
COUNTRY	Morocco	**FREQUENCY**	Daily
LANGUAGE	Arabic	**MONTHLY UNIQUE VISITORS**	550,703.0
		IMPRESSIONS	13,768
		AVE	$5,094

MON, 28 OCT 2019

خيول أمريكا اللاّتينية وأصُولها العربيّة – البربريّة (البيرُو نموذجاً)

الحواجز التي تقدمها الخيول المُسوّمة فى الإحتفاليات الوطنية والدولية الكبرى التي تقام فى المغرب على وجه الخصوص على امتداد الحوْل كان آخرها معرض الفرس الذي أقيم بمدينة "الجديدة" بين 15 و 20 أكتوبر الجاري 2019 . * توسيع خيارات الشعوب أهم مدخل لتحقيق السلم * مرحلة جديدة بأحزاب قديمة * ...

OUTLET	Lakome	**SOURCE**	lakome2.com/...
COUNTRY	Morocco	**FREQUENCY**	Daily
LANGUAGE	Arabic	**MONTHLY UNIQUE VISITORS**	117,269.0
		IMPRESSIONS	2,932
		AVE	$1,085

SUN, 27 OCT 2019

Vidéo. Sports équestres: à la découverte du haras d'El Jadida

Vidéo. Salon du cheval d'El Jadida: La SOREC, un acteur majeur de la filière équine Situés à Meknès, El Jadida, Oujda, Bouznika et Marrakech, ces haras couvrent l'ensemble du territoire du royaume. Leurs missions sont multiples et touchent l'ensemble de l'écosystème du cheval. En matière de reproduct ...

OUTLET	le360.ma	**SOURCE**	fr.le360.ma/...
COUNTRY	Morocco	**FREQUENCY**	Daily
LANGUAGE	French	**MONTHLY UNIQUE VISITORS**	903,545.0
		IMPRESSIONS	22,589
		AVE	$8,358
		DISTRIBUTION	Morocco

SAT, 26 OCT 2019

المصور حسن الصياد يقتنص أقوى لحظات معرض الفرس 2019 || ANFASPRESS - أنفاس بريس جريدة إلكترونية مغربية - جريدة إلكترونية مغربية تجدد على مدار الساعة - المغرب - Ariri Abderrahim) ANFAS PRESS)

Title: My HTML playlist 1 Type: HTML Description: Created using html elements, 2019 الفرس المصور حسن الصياد يقتنص أقوى لحظات معرض videos are loaded and played from the server. المصور حسن الصياد يقتنص أقوى لحظات معرض الفرس 2019 ...

OUTLET	Anfas Press	**SOURCE**	anfaspress.com/...
COUNTRY	Morocco	**FREQUENCY**	Daily
LANGUAGE	Arabic	**MONTHLY UNIQUE VISITORS**	214,432.0
		IMPRESSIONS	5,361
		AVE	$1,983
		DISTRIBUTION	Morocco

SAT, 26 OCT 2019

Emission"les tribune du sport"

. ...

OUTLET	Atlantic Radio
COUNTRY	Morocco
LANGUAGE	Arabic

SAT, 26 OCT 2019

12ème ÉDITION DU SALON DU CHEVAL . Au royaume de la cavalerie

. ...

OUTLET	Maroc Hebdo International	**FREQUENCY**	Weekly
COUNTRY	Morocco	**CIRCULATION**	4,216 Weekly
LANGUAGE	French	**IMPRESSIONS**	1,205
SIZE	400 cc	**AVE**	$3,568
PAGE	43	**DISTRIBUTION**	Morocco

12ÈME ÉDITION DU SALON DU CHEVAL

Au royaume de la cavalerie

Si le salon est considéré comme un événement incontournable de promotion de la cavalerie, il n'en demeure pas moins qu'il sert également à faire connaître aux visiteurs, notamment étrangers, le patrimoine culturel national.

La ville d'El Jadida était au rendez-vous avec la 12ème édition du Salon du Cheval, qui s'est tenu du 14 au 20 octobre 2019 au parc d'exposition Mohammed VI. Un événement d'envergure internationale qui a montré, au fil des années, la capacité du Royaume à organiser des manifestations internationales de cavalerie de haut niveau.

Initiée par l'association du Salon du Cheval, cette manifestation socioculturelle dont l'ouverture a été présidée par S.A.R. le Prince Moulay Rachid, a attiré plus de 230.000 visiteurs, dont 40.000 enfants. 38 pays, dont 6 africains, ont participé au salon, reflétant ainsi la coopération africaine prônée par le Maroc. Plus de 700 cavaliers, parmi les plus cotés dans le monde, ont pris part aux divers concours prestigieux qui ont été organisés. Dont la quatrième édition du Grand Prix S.M. le Roi Mohammed VI de Tbourida, qui s'est déroulée dans de bonnes conditions.

Il y a eu aussi les shows du pur-sang arabe, l'arabe-barbe et le barbe ainsi que les concours de saut d'obstacles relevant de la troisième étape de la 10ème édition du circuit international Morocco Royal Tour (MRT). Si le salon est considéré comme un événement incontournable de promotion de la cavalerie, il n'en demeure pas moins qu'il sert également à faire connaître aux visiteurs, notamment étrangers, le patrimoine culturel national.

Une place de choix

Ce salon, qui met à l'honneur les races chevalines nationales, a été l'occasion d'exprimer l'attachement des Marocains à cette noble créature et leur dévouement au développement des activités équestres et aux métiers du cheval. Placée sous le thème «Le cheval dans les écosystèmes marocains», cette édition témoignait de la place du cheval dans un Maroc pluriel, riche d'environnements divers et variés, et de la variété des liens qui unissent le cheval aux paysages côtiers et montagneux, mais aussi aux plaines et aux zones arides. Aux côtés des compétitions, shows et concours, le salon a été marqué par l'organisation de spectacles animés par les cavaleries des Forces armées royales, des Forces auxiliaires, de la Gendarmerie royale et de la Direction générale de la Sureté nationale, en plus de la participation inédite de la Garde royale anglaise pour la première fois en Afrique. Ce rendez-vous annuel, devenu une plateforme incontournable de promotion de la filière équine, participe également au rayonnement d'El Jadida sur le plan international au vu de la qualité de ses installations comme en témoigne le parc d'expositions Mohammed VI où s'est tenue cette 12ème édition du salon.

Lieu de transmission et d'échange des savoirs, le salon a été l'occasion par excellence pour traiter de différents thèmes scientifiques et culturels, notamment, la place du cheval dans les écosystèmes marocains et l'histoire du pur-sang arabe en Tunisie, mettant en avant la place de choix qu'occupait cette race chevaline au fil du temps ●

Aïssa AMOURAG

THU, 24 OCT 2019

مغرس : صدور عدد جديد من مجلة الشرطة

لى 6 أكتوبر 2019 بمدينة طنجة ، والتي استقطبت أزيد من نصف مليون زائر، كما توقفت المجلة عند مشاركة المديرية العامة للأمن الوطني في الدورة 12 لمعرض الفرس بالجديدة ، المنظم تحت الرعاية السامية لجلالة الملك محمد السادس تحت شعار «الفرس في المنظومات البيئية المغربية». وأشاد الإصدار، في هذا السياق، بتتويج ال ...

OUTLET	Maghress (AR)	**SOURCE**	www.maghress.com/...
COUNTRY	Morocco	**FREQUENCY**	Daily
LANGUAGE	Arabic	**MONTHLY UNIQUE VISITORS**	550,703.0
		IMPRESSIONS	13,768
		AVE	$5,094

THU, 24 OCT 2019

صدور عدد جديد من مجلة الشرطة -

إلى 6 أكتوبر 2019 بمدينة طنجة، والتي استقطبت أزيد من نصف مليون زائر، كما توقفت المجلة عند مشاركة المديرية العامة للأمن الوطني في الدورة 12 لمعرض الفرس بالجديدة، المنظم تحت الرعاية السامية لجلالة الملك محمد السادس تحت شعار «الفرس في المنظومات البيئية المغربية». وأشاد الإصدار، في هذا السياق، بتتويج الم ...

OUTLET	alittihad.info	**SOURCE**	www.alittihad.info/...
COUNTRY	Morocco	**FREQUENCY**	N/A
LANGUAGE	Arabic	**MONTHLY UNIQUE VISITORS**	14,057.0
		IMPRESSIONS	351
		AVE	$130
		DISTRIBUTION	Morocco

THU, 24 OCT 2019

صدور عدد جديد من مجلة الشرطة

كما توقفت المجلة عند مشاركة المديرية العامة للأمن الوطني في الدورة 12 لمعرض الفرس بالجديدة ، المنظم تحت الرعاية السامية لصاحب الجلالة الملك محمد السادس تحت شعار "الفرس في المنظومات البيئية المغربية". وأشاد الإصدار، في هذا السياق ، بتتويج المديرية بالجائزة الأولى للبطولة الوطنية لفنون الحدادة العصرية، ...

OUTLET	Mamlakatona	**SOURCE**	mamlakatona.com/...
COUNTRY	Morocco	**FREQUENCY**	Daily
LANGUAGE	Arabic	**MONTHLY UNIQUE VISITORS**	41,582.0
		IMPRESSIONS	1,040
		AVE	$385

THU, 24 OCT 2019

معرض الفرس بالجديدة.. فن وثقافة وترفيه

OUTLET	Al Ahdath Al Maghribia	**FREQUENCY**	Daily
COUNTRY	Morocco	**CIRCULATION**	6,787 Daily
LANGUAGE	Arabic	**IMPRESSIONS**	13,574
SIZE	400 cc	**AVE**	$2,441
PAGE	6	**DISTRIBUTION**	Morocco

عرف تنظيم مرافقات محلية ودولية وشهد اقبالا كبيرا

معرض الفرس بالجديدة.. فن وثقافة وترفيه

عرفت الدورة تنظيم المباراة الدولية لجمال الخيول العربية الأصيلة صنف «أ» والتي تخضع لقانون منظمة المؤتمر الأوروبي للحصان العربي

قالوا عن المعرض...

WED, 23 OCT 2019

صدورعدد جديد من مجلة الشرطة

كما توقفت المجلة عند مشاركة المديرية العامة للأمن الوطني في الدورة 12 لمعرض الفرس بالجديدة ، المنظم تحت الرعاية السامية لصاحب الجلالة الملك محمد السادس تحت شعار "الفرس في المنظومات البيئية المغربية". وأشاد الإصدار، في هذا السياق ، بتتويج المديرية بالجائزة الأولى للبطولة الوطنية لفنون الحدادة العصرية، ...

OUTLET	Maghreb Arab Press (AR)	**SOURCE**	www.mapnews.ma/...
COUNTRY	Morocco	**FREQUENCY**	Daily
LANGUAGE	Arabic	**MONTHLY UNIQUE VISITORS**	0.0

WED, 23 OCT 2019

Salon du cheval: Le grand pari de 12 ans d’existenceauxiliaires

SALON DU CHEVAL: LE GRAND PARI DE 12 ANS D’EXISTENCEAUXILIAIRES [L’Economiste - Maroc] - 23/10/2019 Côté spectacle, les attractions ont été nombreuses et ont attiré beaucoup de monde. Particulièrement la «tbourida» et ses cavaliers en costumes traditionnels hauts en couleur et chevauchant de beaux é ...

OUTLET	Macro Direct News	**SOURCE**	maroc.direct.news/...
COUNTRY	Morocco	**FREQUENCY**	Daily
LANGUAGE	French	**MONTHLY UNIQUE VISITORS**	0.0

WED, 23 OCT 2019

Salon du cheval d'El Jadida : Les voitures classiques se mettent en scène

SALON DU CHEVAL D'EL JADIDA : LES VOITURES CLASSIQUES SE METTENT EN SCÈNE [Aujourd'hui - Maroc] - 23/10/2019 Une quarantaine de voitures classiques a fait sensation, samedi, au Salon du cheval d'El Jadida, où l'histoire riche du patrimoine automobile s'est mêlée avec l'authenticité des équidés. Ces ...

OUTLET	Macro Direct News	**SOURCE**	maroc.direct.news/...
COUNTRY	Morocco	**FREQUENCY**	Daily
LANGUAGE	French	**MONTHLY UNIQUE VISITORS**	0.0

WED, 23 OCT 2019

Salon du cheval: Valoriser et transmettre un héritage aux nouvelles générations

SALON DU CHEVAL: VALORISER ET TRANSMETTRE UN HÉRITAGE AUX NOUVELLES GÉNÉRATIONS [L'Economiste - Maroc] - 23/10/2019 El Habib Marzak, Commissaire du Salon du cheval d'El Jadida, tient à souligner la nécessité d'impliquer les nouvelles générations dans la préservation des métiers liés au cheval (Ph. P ...

OUTLET	Macro Direct News	**SOURCE**	maroc.direct.news/...
COUNTRY	Morocco	**FREQUENCY**	Daily
LANGUAGE	French	**MONTHLY UNIQUE VISITORS**	0.0

WED, 23 OCT 2019

الفرس البطلة Adlayah تتألف في الدورة 12 لمعرض الفرس بالجديدة

تاونات – فازت الفرس " البطلة Adlayah "، بالرتبة الثانية ضمن الجائزة الكبرى لصاحب الجلالة الملك محمد السادس لفنون الفروسية التقليدية (التبوريدة)، والتي نظمت للسنة الرابعة على التوالي في إطار فعاليات الدورة الثانية عشرة لمعرض الفرس بالجديدة. و تعود ملكية الفرس الفائز بالرتبة الثانية، للسيد محمد المداد ...

OUTLET	Mamlakatona	**SOURCE**	mamlakatona.com/...
COUNTRY	Morocco	**FREQUENCY**	Daily
LANGUAGE	Arabic	**MONTHLY UNIQUE VISITORS**	41,582.0
		IMPRESSIONS	1,040
		AVE	$385

WED, 23 OCT 2019

Salon du cheval d'El Jadida : Les voitures classiques se mettent en scène

Salon du cheval d'El Jadida : Les voitures classiques se mettent en scène Une quarantaine de voitures classiques a fait sensation, samedi, au Salon du cheval d'El Jadida, où l'histoire riche du patrimoine automobile s'est mêlée avec l'authenticité des équidés. Ces joyaux de l'industrie automobile s ...

OUTLET	Maghress (FR)	**SOURCE**	www.maghress.com/...
COUNTRY	Morocco	**FREQUENCY**	Daily
LANGUAGE	French	**MONTHLY UNIQUE VISITORS**	550,703.0
		IMPRESSIONS	13,768
		AVE	$5,094

WED, 23 OCT 2019

Salon du cheval: Le grand pari de 12 ans d'existenceauxiliaires

Salon du cheval: Le grand pari de 12 ans d'existenceauxiliaires Côté spectacle, les attractions ont été nombreuses et ont attiré beaucoup de monde. Particulièrement la «tbourida» et ses cavaliers en costumes traditionnels hauts en couleur et chevauchant de beaux étalons (Ph. Jarfi) Le rideau est to ...

OUTLET	Maghress (FR)	**SOURCE**	www.maghress.com/...
COUNTRY	Morocco	**FREQUENCY**	Daily
LANGUAGE	French	**MONTHLY UNIQUE VISITORS**	550,703.0
		IMPRESSIONS	13,768
		AVE	$5,094

WED, 23 OCT 2019

La dynamique enclenchée pour la filière équine

Il est idéal pour les activités sportives comme l'équitation, l'endurance, les randonnées équestres et touristiques (Ph. L'Economiste) La présence de la Société royale pour l'encouragement du cheval (Sorec) a, comme pour les éditions précédentes, été forte lors de la 12e édition du Salon du cheval ...

OUTLET	Maghress (FR)	**SOURCE**	www.maghress.com/...
COUNTRY	Morocco	**FREQUENCY**	Daily
LANGUAGE	French	**MONTHLY UNIQUE VISITORS**	550,703.0
		IMPRESSIONS	13,768
		AVE	$5,094

WED, 23 OCT 2019

Salon du cheval: Valoriser et transmettre un héritage aux nouvelles générations

Salon du cheval: Valoriser et transmettre un héritage aux nouvelles générations El Habib Marzak, Commissaire du Salon du cheval d'El Jadida, tient à souligner la nécessité d'impliquer les nouvelles générations dans la préservation des métiers liés au cheval (Ph. Privée) El Habib Marzak, Commissaire ...

OUTLET	Maghress (FR)	**SOURCE**	www.maghress.com/...
COUNTRY	Morocco	**FREQUENCY**	Daily
LANGUAGE	French	**MONTHLY UNIQUE VISITORS**	550,703.0
		IMPRESSIONS	13,768
		AVE	$5,094

WED, 23 OCT 2019

الجديدة 24 - الخطاب الملكي لافتتاح السنة التشريعية الجديدة يتصدر مجلة الشرطة في عددها الجديد

كما توقفت المجلة عند مشاركة المديرية العامة للأمن الوطني في الدورة 12 لمعرض الفرس بالجديدة، المنظم تحت الرعاية السامية لصاحب الجلالة الملك محمد السادس، تحت شعار: "الفرس في المنظومات البيئية المغربية". وأشاد الإصدار، في هذا السياق، بتتويج المديرية بالجائزة الأولى للبطولة الوطنية لفنون الحدادة العصرية، ...

OUTLET	Eljadida24	**SOURCE**	www.eljadida24.com/...
COUNTRY	Morocco	**FREQUENCY**	Daily
LANGUAGE	Arabic	**MONTHLY UNIQUE VISITORS**	40,102.0
		IMPRESSIONS	1,003
		AVE	$371

WED, 23 OCT 2019

الجديدة 24 - الخطاب الملكي لافتتاح السنة التشريعية الجديدة يتصدر مجلة الشرطة في عددها الجديد

كما توقفت المجلة عند مشاركة المديرية العامة للأمن الوطني في الدورة 12 لمعرض الفرس بالجديدة، المنظم تحت الرعاية السامية لصاحب الجلالة الملك محمد السادس، تحت شعار: "الفرس في المنظومات البيئية المغربية". وأشاد الإصدار، في هذا السياق، بتتويج المديرية بالجائزة الأولى للبطولة الوطنية لفنون الحدادة العصرية، ...

OUTLET	Eljadida24	**SOURCE**	www.eljadida24.com/...
COUNTRY	Morocco	**FREQUENCY**	Daily
LANGUAGE	Arabic	**MONTHLY UNIQUE VISITORS**	40,102.0
		IMPRESSIONS	1,003
		AVE	$371

WED, 23 OCT 2019

الخطاب الملكي لافتتاح السنة التشريعية الجديدة يتصدر مجلة الشرطة في عددها الجديد

كما توقفت المجلة عند مشاركة المديرية العامة للأمن الوطني في الدورة 12 لمعرض الفرس بالجديدة، المنظم تحت الرعاية السامية لصاحب الجلالة الملك محمد السادس، تحت شعار: "الفرس في المنظومات البيئية المغربية". وأشاد الإصدار، في هذا السياق، بتتويج المديرية بالجائزة الأولى للبطولة الوطنية لفنون الحدادة العصرية، ...

OUTLET	Maghress (AR)	**SOURCE**	www.maghress.com/...
COUNTRY	Morocco	**FREQUENCY**	Daily
LANGUAGE	Arabic	**MONTHLY UNIQUE VISITORS**	550,703.0
		IMPRESSIONS	13,768
		AVE	$5,094

WED, 23 OCT 2019

الجديدة 24 - الخطاب الملكي لافتتاح السنة التشريعية الجديدة يتصدر مجلة الشرطة في عددها الجديد

كما توقفت المجلة عند مشاركة المديرية العامة للأمن الوطني في الدورة 12 لمعرض الفرس بالجديدة، المنظم تحت الرعاية السامية لصاحب الجلالة الملك محمد السادس، تحت شعار: "الفرس في المنظومات البيئية المغربية". وأشاد الإصدار، في هذا السياق، بتتويج المديرية بالجائزة الأولى للبطولة الوطنية لفنون الحدادة العصرية، ...

OUTLET	Eljadida24	**SOURCE**	eljadida24.com/...
COUNTRY	Morocco	**FREQUENCY**	Daily
LANGUAGE	Arabic	**MONTHLY UNIQUE VISITORS**	40,102.0
		IMPRESSIONS	1,003
		AVE	$371

WED, 23 OCT 2019

Salon du cheval d'El Jadida : Les voitures classiques se mettent en scène

Une quarantaine de voitures classiques a fait sensation, samedi, au Salon du cheval d'El Jadida, où l'histoire riche du patrimoine automobile s'est mêlée avec l'authenticité des équidés. Ces joyaux de l'industrie automobile sont arrivés en cortège majestueux de Casablanca, à l'initiative de la Fédér ...

OUTLET	aujourdhui.ma	**SOURCE**	aujourdhui.ma/...
COUNTRY	Morocco	**FREQUENCY**	Daily
LANGUAGE	French	**MONTHLY UNIQUE VISITORS**	265,591.0
		IMPRESSIONS	6,640
		AVE	$2,457
		DISTRIBUTION	Morocco

WED, 23 OCT 2019

La dynamique enclenchée pour la filière équine

Il est idéal pour les activités sportives comme l'équitation, l'endurance, les randonnées équestres et touristiques (Ph. L'Economiste) La présence de la Société royale pour l'encouragement du cheval (Sorec) a, comme pour les éditions précédentes, été forte lors de la 12e édition du Salon du cheval q ...

OUTLET	L'Economiste.com	**SOURCE**	leconomiste.com/...
COUNTRY	Morocco	**FREQUENCY**	Daily
LANGUAGE	French	**MONTHLY UNIQUE VISITORS**	442,971.0
		IMPRESSIONS	11,074
		AVE	$4,097

WED, 23 OCT 2019

Salon du cheval: Valoriser et transmettre un héritage aux nouvelles générations

El Habib Marzak, Commissaire du Salon du cheval d'El Jadida, tient à souligner la nécessité d'impliquer les nouvelles générations dans la préservation des métiers liés au cheval (Ph. Privée) El Habib Marzak, Commissaire du Salon du cheval, dresse un bilan, qu'il juge positif à plus d'un égard. Douze ...

OUTLET	L'Economiste.com	**SOURCE**	leconomiste.com/...
COUNTRY	Morocco	**FREQUENCY**	Daily
LANGUAGE	French	**MONTHLY UNIQUE VISITORS**	442,971.0
		IMPRESSIONS	11,074
		AVE	$4,097

WED, 23 OCT 2019

الخطاب الملكي لافتتاح السنة التشريعية الجديدة يتصدر مجلة الشرطة في عددها الجديد - هبة بريس

كما توقفت المجلة عند مشاركة المديرية العامة للأمن الوطني في الدورة 12 لمعرض الفرس بالجديدة، المنظم تحت الرعاية السامية لصاحب الجلالة الملك محمد السادس، تحت شعار: "الفرس في المنظومات البيئية المغربية". وأشاد الإصدار، في هذا السياق، بتتويج المديرية بالجائزة الأولى للبطولة الوطنية لفنون الحدادة العصرية، ...

OUTLET	Hibapress (AR)	**SOURCE**	ar.hibapress.com/...
COUNTRY	Morocco	**MONTHLY UNIQUE VISITORS**	468,058.0
LANGUAGE	Arabic	**IMPRESSIONS**	11,701
		AVE	$4,330

WED, 23 OCT 2019

مجلة الشرطة المغربية تخصص حيزا هاما لخطاب جلالة الملك وتتناول قضايا أخرى

كما توقفت المجلة عند مشاركة المديرية العامة للأمن الوطني في الدورة 12 لمعرض الفرس بالجديدة، المنظم تحت الرعاية السامية لصاحب الجلالة الملك محمد السادس تحت شعار "الفرس في المنظومات البيئية المغربية". وأشاد الإصدار، في هذا السياق، بتتويج المديرية بالجائزة الأولى للبطولة الوطنية لفنون الحدادة العصرية، ...

OUTLET	Maghress (AR)	**SOURCE**	www.maghress.com/...
COUNTRY	Morocco	**FREQUENCY**	Daily
LANGUAGE	Arabic	**MONTHLY UNIQUE VISITORS**	550,703.0
		IMPRESSIONS	13,768
		AVE	$5,094

WED, 23 OCT 2019

Salon du cheval: Le grand pari de 12 ans d'existenceauxiliaires | Niooz.fr

* * * * Default * View 1 * View 2 * View 3 * View 4 * Titre 1 * Titre 2 * * Si cet article vous a plu, SVP un petit like pour nous soutenir :-) MERCI ! Articles tendances sur ce thème ...

OUTLET	Marocco	**SOURCE**	maroc.niooz.fr/...
COUNTRY	France	**FREQUENCY**	Daily
LANGUAGE	French	**MONTHLY UNIQUE VISITORS**	219.0
		IMPRESSIONS	5
		AVE	$2

WED, 23 OCT 2019

صدور عدد جديد من مجلة الشرطة - جريدة الصباح

كما توقفت المجلة عند مشاركة المديرية العامة للأمن الوطني في الدورة 12 لمعرض الفرس بالجديدة، المنظم تحت الرعاية السامية لصاحب الجلالة الملك محمد السادس تحت شعار "الفرس في المنظومات البيئية المغربية". وأشاد الإصدار، في هذا السياق، بتتويج المديرية بالجائزة الأولى للبطولة الوطنية لفنون الحدادة العصرية، ع ...

OUTLET	Assabah.Ma	**SOURCE**	assabah.ma/...
COUNTRY	Morocco	**FREQUENCY**	Daily
LANGUAGE	Arabic	**MONTHLY UNIQUE VISITORS**	382,094.0
		IMPRESSIONS	9,552
		AVE	$3,534
		DISTRIBUTION	Morocco

WED, 23 OCT 2019

المديرية الحموشي تصدر عددا جديدا من مجلة الشرطة وملف خاص حول قضايا النصب - فاس نيوز ميديا

كما توقفت المجلة عند مشاركة المديرية العامة للأمن الوطني في الدورة 12 لمعرض الفرس بالجديدة ، المنظم تحت الرعاية السامية لصاحب الجلالة الملك محمد السادس تحت شعار "الفرس في المنظومات البيئية المغربية". وأشاد الإصدار، في هذا السياق ، بتتويج المديرية بالجائزة الأولى للبطولة الوطنية لفنون الحدادة العصرية، ...

OUTLET	Fesnews.media	**SOURCE**	fesnews.media/...
COUNTRY	Morocco	**FREQUENCY**	Daily
LANGUAGE	Arabic	**MONTHLY UNIQUE VISITORS**	0.0

WED, 23 OCT 2019

صدور عدد جديد من مجلة الشرطة - آشكاين

كما توقفت المجلة عند مشاركة المديرية العامة للأمن الوطني في الدورة 12 لمعرض الفرس بالجديدة، المنظم تحت الرعاية السامية لصاحب الجلالة الملك محمد السادس تحت شعار "الفرس في المنظومات البيئية المغربية". وأشاد الإصدار، في هذا السياق، بتتويج المديرية بالجائزة الأولى للبطولة الوطنية لفنون الحدادة العصرية، ع ...

OUTLET	Achkayen	**SOURCE**	www.achkayen.com/...
COUNTRY	Morocco	**FREQUENCY**	Daily
LANGUAGE	Arabic	**MONTHLY UNIQUE VISITORS**	156,275.0
		IMPRESSIONS	3,907
		AVE	$1,446

WED, 23 OCT 2019

المديرية الحموشي تصدر عددا جديدا من مجلة الشرطة وملف خاص حول قضايا النصب

كما توقفت المجلة عند مشاركة المديرية العامة للأمن الوطني في الدورة 12 لمعرض الفرس بالجديدة ، المنظم تحت الرعاية السامية لصاحب الجلالة الملك محمد السادس تحت شعار "الفرس في المنظومات البيئية المغربية". وأشاد الإصدار، في هذا السياق ، بتتويج المديرية بالجائزة الأولى للبطولة الوطنية لفنون الحدادة العصرية، ...

OUTLET	Fes News	**SOURCE**	fesnews.net/...
COUNTRY	Morocco	**FREQUENCY**	Daily
LANGUAGE	Arabic	**MONTHLY UNIQUE VISITORS**	0.0

WED, 23 OCT 2019

صدورعدد جديد من مجلة الشرطة

كما توقفت المجلة عند مشاركة المديرية العامة للأمن الوطني في الدورة 12 لمعرض الفرس بالجديدة ، المنظم تحت الرعاية السامية لصاحب الجلالة الملك محمد السادس تحت شعار "الفرس في المنظومات البيئية المغربية". وأشاد الإصدار، في هذا السياق ، بتتويج المديرية بالجائزة الأولى للبطولة الوطنية لفنون الحدادة العصرية، ...

OUTLET	taroudant24.com	**SOURCE**	www.taroudant24.com/...
COUNTRY	Morocco	**MONTHLY UNIQUE VISITORS**	5,004.0
LANGUAGE	Arabic	**IMPRESSIONS**	125
		AVE	$46

WED, 23 OCT 2019

» الـ"DGSN" تصدر العدد الجديد من مجلة الشرطة

كما توقفت المجلة عند مشاركة المديرية العامة للأمن الوطني في الدورة 12 لمعرض الفرس بالجديدة، المنظم تحت الرعاية السامية لصاحب الجلالة الملك محمد السادس تحت شعار "الفرس في المنظومات البيئية المغربية". وأشاد الإصدار، في هذا السياق، بتتويج المديرية بالجائزة الأولى للبطولة الوطنية لفنون الحدادة العصرية، ع ...

OUTLET	barlamane.com	**SOURCE**	www.barlamane.com/...
COUNTRY	Morocco	**FREQUENCY**	N/A
LANGUAGE	Arabic	**MONTHLY UNIQUE VISITORS**	628,777.0
		IMPRESSIONS	15,719
		AVE	$5,816
		DISTRIBUTION	Morocco

WED, 23 OCT 2019

Salon du cheval: Le grand pari de 12 ans d’existenceauxiliaires

Particulièrement la «tbourida» et ses cavaliers en costumes traditionnels hauts en couleur et chevauchant de beaux étalons (Ph. Jarfi) Le rideau est tombé, dimanche soir, sur la 12e édition du Salon du cheval d’El Jadida. Une édition qui aura tenu toutes ses promesses. Ou presque. Et ce ne fut pas ...

OUTLET	L'Economiste.com	**SOURCE**	leconomiste.com/...
COUNTRY	Morocco	**FREQUENCY**	Daily
LANGUAGE	French	**MONTHLY UNIQUE VISITORS**	442,971.0
		IMPRESSIONS	11,074
		AVE	$4,097

WED, 23 OCT 2019

صدور عدد جديد من مجلة الشرطة

كما توقفت المجلة عند مشاركة المديرية العامة للأمن الوطني في الدورة 12 لمعرض الفرس بالجديدة، المنظم تحت الرعاية السامية لصاحب الجلالة الملك محمد السادس تحت شعار "الفرس في المنظومات البيئية المغربية". وأشاد الإصدار، في هذا السياق، بتتويج المديرية بالجائزة الأولى للبطولة الوطنية لفنون الحدادة العصري ...

OUTLET	MAP EXPRESS	**SOURCE**	www.mapexpress.ma/...
COUNTRY	Morocco	**FREQUENCY**	Daily
LANGUAGE	Arabic	**MONTHLY UNIQUE VISITORS**	43,743.0
		IMPRESSIONS	1,094
		AVE	$405

WED, 23 OCT 2019

الـ"DGSN" تصدر العدد الجديد من مجلة الشرطة} - PressHes - بريسهيس

كما توقفت المجلة عند مشاركة المديرية العامة للأمن الوطني في الدورة 12 لمعرض الفرس بالجديدة، المنظم تحت الرعاية السامية لصاحب الجلالة الملك محمد السادس تحت شعار "الفرس في المنظومات البيئية المغربية". وأشاد الإصدار، في هذا السياق، بتتويج المديرية بالجائزة الأولى للبطولة الوطنية لفنون الحدادة العصرية، ع ...

OUTLET	presshes.com	**SOURCE**	www.presshes.com/...
COUNTRY	Morocco	**MONTHLY UNIQUE VISITORS**	2,649.0
LANGUAGE	Arabic	**IMPRESSIONS**	66
		AVE	$25

WED, 23 OCT 2019

Salon du cheval d'El Jadida Les voitures classiques se mettent

. ...

OUTLET	Aujourd'hui Le Maroc	**FREQUENCY**	Daily
COUNTRY	Morocco	**CIRCULATION**	8,279 Daily
LANGUAGE	French	**IMPRESSIONS**	16,558
SIZE	200 cc	**AVE**	$1,309
PAGE	15	**DISTRIBUTION**	Morocco

La photo de la semaine

Salon du cheval d'El Jadida : Les voitures classiques se mettent en scène

Une quarantaine de voitures classiques a fait sensation, samedi, au Salon du cheval d'El Jadida, où l'histoire riche du patrimoine automobile s'est mêlée avec l'authenticité des équidés. Ces joyaux de l'industrie automobile sont arrivés en cortège majestueux de Casablanca, à l'initiative de la Fédération royale marocaine des véhicules d'époque, qui a rassemblé une centaine de collectionneurs autour de cette exposition, au grand plaisir des visiteurs au Salon. Ces antiquités, toujours coquettes et gracieuses dont l'âge semble ne rien dérober à leur charme, reflètent des différentes étapes de l'histoire marocaine et se convergent ainsi avec le cheval en matière d'authenticité et de valeur culturelle.

WED, 23 OCT 2019

صيد الكاميرا

OUTLET	Al Ahdath Al Maghribia	**FREQUENCY**	Daily
COUNTRY	Morocco	**CIRCULATION**	6,787 Daily
LANGUAGE	Arabic	**IMPRESSIONS**	13,574
SIZE	66.667 cc	**AVE**	$407
PAGE	5	**DISTRIBUTION**	Morocco

WED, 23 OCT 2019

الدورة 12 لمعرض الفرس بالجديدة تجلب 230 ألف زائر

OUTLET	Bayane Al Yaoume	**FREQUENCY**	Daily
COUNTRY	Morocco	**CIRCULATION**	20,000 Daily
LANGUAGE	Arabic	**IMPRESSIONS**	40,000
SIZE	133.333 cc	**AVE**	$838
PAGE	5	**DISTRIBUTION**	Morocco

الدورة 12 لمعرض الفرس بالجديدة تجلب 230 ألف زائر

40 ألف من الوافدين أطفال و28 دولة شاركت بالمعرض

عبدالصمد ادنيدن

كشف مندوب معرض الفرس بمدينة الجديدة، الدكتور الحبيب مرزاق، أن الدورة 12، عرفت توافد أكثر من 230 الف زائر، مؤكدا أن الدورة التي اسدل ستارها يوم الأحد الماضي حققت ارقاما جد مهمة.

وتابع مرزاق أنه من بين الوافدين على الدورة التي احتضنها مركز المعارض محمد السادس، توافد 40 الف طفل ضمن زيارات منظمة، مبرزا في ذات الصدد أن 38 دولة شاركت بالمعرض، من بينها 6 دول إفريقية، مضيفا أن هذه الدورة عرفت حضور 700 فارس و1000 فرس.

وشدد مرزاق على أن هذه الدورة من معرض الفرس، ساهمت في التعريف بالفروسية بمختلف انواعها، معتبرا أنها مناسبة لإبراز التراث المغربي في القطاع أمام زوار المعرض، فضلا عن تسليط الضوء على مختلف تجليات الفرس داخل المنظومات المتعددة، وارتباطه بتنوع التضاريس والمناخ والغطاء النباتي بالمغرب، الذي يؤدي إلى تعدد استعمالات الفرس حسب الإختلاف الجغرافي للمناطق وخصوصياتها، وذلك تماشيا مع شعار هذه النسخة.

يشار إلى أن مدينة الجديدة احتضنت في الفترة ما بين 15 و20 أكتوبر الجاري، الدورة الثانية عشرة لمعرض الفرس للجديدة، التي أقيمت تحت الرعاية السامية لجلالة الملك محمد السادس.

وتميزت هذه الدورة التي أقيمت تحت شعار "الفرس في المنظومات البيئية المغربية"، بتنظيم مجموعة من المسابقات الوطنية والدولية، في مقدمتها الجائزة الكبرى لجلالة الملك محمد السادس للمثوربدة، والجائزة الكبرى لجلالة الملك محمد السادس للقفز على الحواجز، المدرجة ضمن الدوري الملكي المغربي.

وعرفت هذه الدورة، تنظيم سلسلة من المحاضرات العلمية والثقافية التي تتعلق بالفرس، كما تمت برمجة عدة عروض استعراضية وفنية قدمتها مختلف فرق الخيالة المشاركة في الدورة (خيالة الأمن الوطني والدرك الملكي والقوات المسلحة الملكية والقوات المساعدة) وفرق دولية من أبرزها خيالة الحرس الملكي البريطاني التي تعد مشاركتها بمعرض الفرس الأولى خارج أوروبا.

وشكل نجاح هذه الدورة، مناسبة لإبراز القدرات التي يتوفر عليها قطاع الفروسية في المغرب، التي تؤهله لتنظيم أحداث كبيرة على المستوى العالمي، وذلك بفضل تضافر جهود مجموعة من المتدخلين على جميع المستويات.

الدوري الملكي المغربي للقفز على الحواجز

في الصدد ذاته، يشار إلى أن الفارس الإيطالي روبيرتو توركيتو ممتطيا الفرس "بارون"، أحرز الجائزة الكبرى لجلالة الملك محمد السادس، التي أقيمت، الأحد الماضي، بحلبة مركز المعارض محمد السادس بالجديدة، برسم المحطة الثالثة والأخيرة للدورة العاشرة للدوري الملكي للقفز على الحواجز 2019، المنظمة تحت الرعاية الملكية السامية والمخصصة للخيول من الدرجة الأولى.

وتوج الفارس تولاركيتو بطلا للجائزة الكبرى، التي جرت في جولتين (أربع نجوم 60.1م) بمشاركة 49 فارسا يمثلون 14 بلدا، بعد قطعه المطاف في زمن قدره 36 ث و98/100 وبدون خطأ.

وعاد المركز الثاني، في هذه المسابقة، للفارس الإيطالي الآخر منالي كورياني والفرس "شوبارت" بتوقيت 37 ث و30/100 وبدون خطأ ايضا.

TUE, 22 OCT 2019

تتويج سربة المقدم "بوشعيب صبار" ممثلة جهة سوس بالصف الثاني للجائزة الكبرى لصاحب الجلالة الملك محمد السادس

توجت سربة المقدم "بوشعيب صبار" ممثلة جهة سوس ماسة (عمالة أكادير) بالصف الثاني للجائزة الكبرى لصاحب الجلالة الملك محمد السادس لفنون الفروسية التقليدية (التبوريدة) بمعرض الفرس بمدينة الجديدة 2019 برصيد 423.03 نقطة ، وذلك خلف سربة المقدم ماهر البشير من جهة الدار البيضاء – سطات ، والتي تُوجت بالجائزة الك ...

OUTLET	Anaharnews	**SOURCE**	anaharnews.com/...
COUNTRY	Morocco	**FREQUENCY**	Daily
LANGUAGE	Arabic	**MONTHLY UNIQUE VISITORS**	0.0

TUE, 22 OCT 2019

La Sorec naturellement présente pour le 12ème Salon du Cheval d'El Jadida

Ayant débuté ce mardi, jusqu'au 20 octobre prochain, le Salon du Cheval d'El Jadida est le rendez-vous incontournable des professionnels et de tous les passionnés de chevaux au Maroc. Chaque année, dans le cadre d'une convention avec l'ASC, la SOREC s'implique pour la réussite de cet événement où l' ...

OUTLET	Derby	**SOURCE**	derby.ma/...
COUNTRY	Morocco	**FREQUENCY**	Daily
LANGUAGE	French	**MONTHLY UNIQUE VISITORS**	2,002.0
		IMPRESSIONS	50
		AVE	$19

TUE, 22 OCT 2019

فيديو: المغربي القراري يحتل المرتبة الثالثة في الدوري الملكي الدولي للقفز على الحواجز

بالتزامن مع اختتام معرض الفرس بالجديدة في دورته الثانية عشرة، أسدل الستار على المرحلة الثالثة من الدوري الملكي الدولي للقفز على الحواجز في بفوز الإيطالي إيمانويل كاوديانو في صنف النجمة الواحدة في حين حل عثمان القراري في المرتبة الثالثة. آخر المواضيع ...

OUTLET	2M (MA)	**SOURCE**	www.2m.ma/...
COUNTRY	Morocco	**FREQUENCY**	Daily
LANGUAGE	Arabic	**MONTHLY UNIQUE VISITORS**	1,036,164.0
		IMPRESSIONS	25,904
		AVE	$9,585
		DISTRIBUTION	Morocco

TUE, 22 OCT 2019

الفائزون في مسابقة نهائي التبوريدة لمعرض الفرس بالجديدة -

سابق التالى ...

OUTLET	Lala moulati	**SOURCE**	www.lalamoulati.net/...
COUNTRY	Morocco	**FREQUENCY**	Daily
LANGUAGE	Arabic	**MONTHLY UNIQUE VISITORS**	418,430.0
		IMPRESSIONS	10,461
		AVE	$3,870
		DISTRIBUTION	Morocco

TUE, 22 OCT 2019

فيديو: المغربي القراري يحتل المرتبة الثالثة في الدوري الملكي الدولي للقفز على الحواجز

بالتزامن مع اختتام معرض الفرس بالجديدة في دورته الثانية عشرة، أسدل الستار على المرحلة الثالثة من الدوري الملكي الدولي للقفز على الحواجز في بفوز الإيطالي إيمانويل كاوديانو في صنف النجمة الواحدة في حين حل عثمان القراري في المرتبة الثالثة. آخر المواضيع ...

OUTLET	2M (MA)	**SOURCE**	2m.ma/...
COUNTRY	Morocco	**MONTHLY UNIQUE VISITORS**	1,036,164.0
LANGUAGE	Arabic	**IMPRESSIONS**	25,904
		AVE	$9,585

TUE, 22 OCT 2019

الفائزون في مسابقة نهائي التبوريدة لمعرض الفرس بالجديدة

OUTLET	Lala moulati	**SOURCE**	www.youtube.com/...
COUNTRY	Morocco	**FREQUENCY**	Daily
LANGUAGE	Arabic	**MONTHLY UNIQUE VISITORS**	550,280.0
		IMPRESSIONS	13,757
		DISTRIBUTION	Morocco

TUE, 22 OCT 2019

الإيطالي روبيرتو توركيتو ممتطيا الفرس "بارون" يفوز بالجائزة الكبرى للملك محمد السادس بالجديدة

OUTLET	eljadida36	**SOURCE**	www.youtube.com/...
COUNTRY	Morocco	**FREQUENCY**	Daily
LANGUAGE	Arabic	**MONTHLY UNIQUE VISITORS**	24,960.0
		IMPRESSIONS	624

TUE, 22 OCT 2019

الدكالية :شاهد اجمل العروض الليلية بمعرض الفرس بالجديدة 2019

OUTLET	eljadida36	**SOURCE**	www.youtube.com/...
COUNTRY	Morocco	**FREQUENCY**	Daily
LANGUAGE	Arabic	**MONTHLY UNIQUE VISITORS**	24,960.0
		IMPRESSIONS	624

TUE, 22 OCT 2019

شاهد..كاتبة وفنانة اسبانية مهووسة بالفرس تعرض تجربتها بمعرض الجديدة

OUTLET	eljadida36	**SOURCE**	www.youtube.com/...
COUNTRY	Morocco	**FREQUENCY**	Daily
LANGUAGE	Arabic	**MONTHLY UNIQUE VISITORS**	24,960.0
		IMPRESSIONS	624

TUE, 22 OCT 2019

سربة المقدم "بوشعيب صبار" ممثلة جهة سوس ماسة تخلق الحدث بالجائزة الكبرى لجلالة الملك محمد السادس للتبوريدة بمعرض الفرس بالجديدة 2019 | اكـــاديـــر 24 | Agadir24

* سربة المقدم "بوشعيب صبار" ممثلة جهة سوس ماسة تخلق الحدث بالجائزة الكبرى لجلالة الملك محمد السادس للتبوريدة بمعرض الفرس بالجديدة 2019 ...

OUTLET	agadir24.info	**SOURCE**	agadir24.info/...
COUNTRY	Morocco	**FREQUENCY**	Daily
LANGUAGE	Arabic	**MONTHLY UNIQUE VISITORS**	98,472.0
		IMPRESSIONS	2,462
		AVE	$911
		DISTRIBUTION	Morocco

TUE, 22 OCT 2019

أطلس سكوب _ صدور عدد جديد من مجلة الشرطة

وتوقفت المجلة عند أيام الأبواب المفتوحة التي نظمتها المديرية العامة للأمن الوطني من 2 إلى 6 أكتوبر بمدينة طنجة، والتي استقطبت أزيد من مليون زائر.كما توقفت المجلة عند مشاركة المديرية العامة للأمن الوطني في الدورة 12 لمعرض الفرس بالجديدة، المنظم تحت الرعاية السامية لصاحب الجلالة الملك محمد السادس تحت ش ...

OUTLET	Atlasscoop	**SOURCE**	atlasscoop.com/...
COUNTRY	Morocco	**FREQUENCY**	Daily
LANGUAGE	Arabic	**MONTHLY UNIQUE VISITORS**	25,721.0
		IMPRESSIONS	643
		AVE	$238

TUE, 22 OCT 2019

Saut d’obstacles- Grand Prix de Sa Majesté le Roi Mohammed VI : Un triomphe à l’italienne - Journaux du maroc et revue de presse des principaux journaux Marocain sur Journaux.ma

Une passion qui se traduit également par la qualité exceptionnelle des installations construites pour le Salon du cheval d’El Jadida et voulues par Sa Majesté le Roi Mohammed VI. Côté jumping, la piste était parfaite. Ajouté à cela l’accueil que l’équipe du Morocco Royal Tour réserve aux cavaliers e ...

OUTLET	Journaux (MA)	**SOURCE**	www.journaux.ma/...
COUNTRY	Morocco	**FREQUENCY**	Daily
LANGUAGE	French	**MONTHLY UNIQUE VISITORS**	100.0
		IMPRESSIONS	3
		AVE	$1

TUE, 22 OCT 2019

أزيد من 230 ألف زائر توافدوا على الدورة 12 لمعرض الفرس بالجديدة - نفَس

كشف مندوب معرض الفرس بمدينة الجديدة، الدكتور الحبيب مرزاق، أن الدورة 12، عرفت توافد أكثر من 230 ألف زائر، مؤكدا أن الدورة التي أسدل ستارها يوم الأحد الماضي حققت أرقاما جد مهمة. وتابع مرزاق أن من بين الوافدين على الدورة التي احتضنها مركز المعارض محمد السادس،توافد 40 ألف طفل ضمن زيارات منظمة، مبرزا في ...

OUTLET	nafas.ma	**SOURCE**	nafas.ma/...
COUNTRY	Morocco	**MONTHLY UNIQUE VISITORS**	5,091.0
LANGUAGE	Arabic	**IMPRESSIONS**	127
		AVE	$47

TUE, 22 OCT 2019

Le 12ème Salon du cheval a pris fin dimanche : 38 pays, 230.000 visiteurs, 1.000 cavaliers, 700 chevaux…

Le 12ème Salon du cheval d'El Jadida, qui a fermé ses portes dimanche au Parc d'exposition Mohammed VI, a mis en avant la capacité du Maroc à organiser des manifestations internationales de cavalerie de grande envergure et de haut niveau, a souligné le commissaire du Salon, El Habib Marzak. Initiée ...

OUTLET	aujourdhui.ma	**SOURCE**	aujourdhui.ma/...
COUNTRY	Morocco	**FREQUENCY**	Daily
LANGUAGE	French	**MONTHLY UNIQUE VISITORS**	265,591.0
		IMPRESSIONS	6,640
		AVE	$2,457
		DISTRIBUTION	Morocco

TUE, 22 OCT 2019

تلاميذ مدرسة سيدي علي في زيارة استطلاعية لمعرض الفرس

في إطار خلق أجواء ترفيهية وثقافية واستطلاعية لفائدة التلاميذ والتلميذات، نظمت المدرسة الابتدائية سيدي علي بتنسيق مع جمعية الأباء زيارة لمعرض الفرس زوال يوم الاربعاء 16 اكتوبر2019 .وقد اشرف عليها السيد سعيد الهيبة مدير المدرسة والسيد القدوري محمد عضو بجمعية الأباء و أطر إدارية وتربوية للمؤسسة. كما ت ...

OUTLET	Elhiwarpress	**SOURCE**	elhiwarpress.com/...
COUNTRY	Morocco	**FREQUENCY**	Daily
LANGUAGE	Arabic	**MONTHLY UNIQUE VISITORS**	2,779.0
		IMPRESSIONS	69
		AVE	$26

TUE, 22 OCT 2019

تلاميذ مدرسة سيدي علي في زيارة استطلاعية لمعرض الفرس

في إطار خلق أجواء ترفيهية وثقافية واستطلاعية لفائدة التلاميذ والتلميذات، نظمت المدرسة الابتدائية سيدي علي بتنسيق مع جمعية الأباء زيارة لمعرض الفرس زوال يوم الاربعاء 16 اكتوبر2019 .وقد اشرف عليها السيد سعيد الهيبة مدير المدرسة والسيد القدوري محمد عضو بجمعية الأباء و أطر إدارية وتربوية للمؤسسة. كما ت ...

OUTLET	Elhiwarpress	**SOURCE**	elhiwarpress.com/...
COUNTRY	Morocco	**FREQUENCY**	Daily
LANGUAGE	Arabic	**MONTHLY UNIQUE VISITORS**	2,779.0
		IMPRESSIONS	69
		AVE	$26

TUE, 22 OCT 2019

Le 12ème Salon du cheval a pris fin dimanche : 38 pays, 230.000 visiteurs, 1.000 cavaliers, 700 chevaux… - Journaux du maroc et revue de presse des principaux journaux Marocain sur Journaux.ma

Le 12ème Salon du cheval d'El Jadida, qui a fermé ses portes dimanche au Parc d'exposition Mohammed VI, a mis en avant la capacité du Maroc à organiser des manifestations internationales de cavalerie de grande envergure et de haut niveau, a souligné le commissaire du Salon, El Habib Marzak. Initiée ...

OUTLET	Journaux (MA)	**SOURCE**	www.journaux.ma/...
COUNTRY	Morocco	**FREQUENCY**	Daily
LANGUAGE	French	**MONTHLY UNIQUE VISITORS**	100.0
		IMPRESSIONS	3
		AVE	$1

TUE, 22 OCT 2019

أزيد من 230 ألف زاروا معرض الفرس بالجديدة، بينهم 40 ألف طفل

جلب معرض الفرس بالجديدة المقام تحت الرعاية السامية لصاحب الجلالة الملك محمد السادس، والذي اختتمت دورته 12 أول أمس الأحد، أزيد من 230 ألف زائر، من بينهم 40 ألف طفل ضمن زيارات منظمة، وهو رقم مهم جدا، بحسب الدكتور الحبيب مرزاق، مندوب المعرض. وأضاف مرزاق، من خلال بلاغ صحفي، أن الدورة الحالية شهدت حضور 3 ...

OUTLET	Marokino	**SOURCE**	www.marokino.info/...
COUNTRY	Morocco	**FREQUENCY**	Daily
LANGUAGE	Arabic	**MONTHLY UNIQUE VISITORS**	13,057.0
		IMPRESSIONS	326
		AVE	$121

TUE, 22 OCT 2019

SAR le Prince Moulay Rachid préside l'ouverture de la 12ème édition du Salon du cheval d'El Jadida

SAR le Prince Moulay Rachid préside l'ouverture de la 12ème édition du Salon du cheval d'El Jadida Source : mapexpress.ma 22/10/2019 06:37 A son arrivée au parc d'expositions Mohammed VI, SAR le Prince Moulay Rachid a été accueilli par Moulay Abdallah Alaoui, président de la FRMSE. SAR le Prince ...

OUTLET	Les Infos Ma	**SOURCE**	www.lesinfos.ma/...
COUNTRY	Morocco	**FREQUENCY**	Daily
LANGUAGE	French	**MONTHLY UNIQUE VISITORS**	72,660.0
		IMPRESSIONS	1,817
		AVE	$672

TUE, 22 OCT 2019

Saut d’obstacles- Grand Prix de Sa Majesté le Roi Mohammed VI : Un triomphe à l’italienne

Une passion qui se traduit également par la qualité exceptionnelle des installations construites pour le Salon du cheval d’El Jadida et voulues par Sa Majesté le Roi Mohammed VI. Côté jumping, la piste était parfaite. Ajouté à cela l’accueil que l’équipe du Morocco Royal Tour réserve aux cavaliers e ...

OUTLET	AZULPRESS	**SOURCE**	fr.azulpress.ma/...
COUNTRY	Morocco	**FREQUENCY**	Daily
LANGUAGE	French	**MONTHLY UNIQUE VISITORS**	463.0
		IMPRESSIONS	12
		AVE	$4

TUE, 22 OCT 2019

Saut d’obstacles- Grand Prix de Sa Majesté le Roi Mohammed VI : Un triomphe à l’italienne

Une passion qui se traduit également par la qualité exceptionnelle des installations construites pour le Salon du cheval d’El Jadida et voulues par Sa Majesté le Roi Mohammed VI. Côté jumping, la piste était parfaite. Ajouté à cela l’accueil que l’équipe du Morocco Royal Tour réserve aux cavaliers e ...

OUTLET	aujourdhui.ma	**SOURCE**	aujourdhui.ma/...
COUNTRY	Morocco	**FREQUENCY**	Daily
LANGUAGE	French	**MONTHLY UNIQUE VISITORS**	265,591.0
		IMPRESSIONS	6,640
		AVE	$2,457
		DISTRIBUTION	Morocco

TUE, 22 OCT 2019

وطنية : أزيد من 230 ألف زاروا معرض الفرس بالجديدة، بينهم 40 ألف طفل

جلب معرض الفرس بالجديدة المقام تحت الرعاية السامية لصاحب الجلالة الملك محمد السادس، والذي اختتمت دورته 12 أول أمس الأحد، أزيد من 230 ألف زائر، من بينهم 40 ألف طفل ضمن زيارات منظمة، وهو رقم مهم جدا، بحسب الدكتور الحبيب مرزاق، مندوب المعرض. وأضاف مرزاق، من خلال بلاغ صحفي، أن الدورة الحالية شهدت حضور 3 ...

OUTLET	Assahraa.Ma	**SOURCE**	assahraa.ma/...
COUNTRY	Morocco	**FREQUENCY**	Daily
LANGUAGE	Arabic	**MONTHLY UNIQUE VISITORS**	37,003.0
		IMPRESSIONS	925
		AVE	$342
		DISTRIBUTION	Morocco

TUE, 22 OCT 2019

عرض فني رائع بمعرض الفرس للجديدة 2019 وارتسامات المشاركين والمواطنين

OUTLET	Akhbar Chaab	**SOURCE**	www.youtube.com/...
COUNTRY	Morocco	**MONTHLY UNIQUE VISITORS**	2,680.0
LANGUAGE	Arabic	**IMPRESSIONS**	67

TUE, 22 OCT 2019

معرض الفرس للجديدة 2019 <<نتائج المسابقة الدولية للقفز عقبات CSI*4 >>

OUTLET	Akhbar Chaab	**SOURCE**	akhbarchaab.ma/...
COUNTRY	Morocco	**MONTHLY UNIQUE VISITORS**	2,680.0
LANGUAGE	Arabic	**IMPRESSIONS**	67

TUE, 22 OCT 2019

معرض الفرس الجديدة 2019 <<نتائج سباق الجائزة الكبرى لصاحب الجلالة الملك محمد السادس للتبوريدا>>

OUTLET	Akhbar Chaab	**SOURCE**	akhbarchaab.ma/...
COUNTRY	Morocco	**MONTHLY UNIQUE VISITORS**	2,680.0
LANGUAGE	Arabic	**IMPRESSIONS**	67

TUE, 22 OCT 2019

أقوال الصحف المغربية الصادرة الثلاثاء 21 أكتوبر - أنوار بريس

• تطرق أزيد من مئة من الفاعلين الاقتصاديين، في الجديدة، إلى مناخ الأعمال في هذا الإقليم وسبل تعزيز جاذبيته الاقتصادية، وذلك على هامش الدورة ال12 لمعرض الفرس. وتدارس المشاركون العرض الترابي للإقليم، ومفهوم التسويق الترابي، وحاجيات المقاولين المحليين، بالنظر إلى الإرادة المشتركة للفاعلين للعمل على تحس ...

OUTLET	Anwar Press	**SOURCE**	anwarpress.com/...
COUNTRY	Morocco	**FREQUENCY**	Daily
LANGUAGE	Arabic	**MONTHLY UNIQUE VISITORS**	0.0

TUE, 22 OCT 2019

Le Salon du cheval d'El Jadida en images - Telquel.ma

Du 14 au 20 octobre, plus de 230 000 personnes ont visité le parc d'exposition Mohammed VI qui accueillait la 12e édition du Salon du cheval d'El Jadida. Retour en images sur les spectacles et compétitions qui ont fait vibrer les amoureux du cheval. Photos : Yassine Toumi/TelQuel. La 12e édition du ...

OUTLET	Telquel FR	**SOURCE**	telquel.ma/...
COUNTRY	Morocco	**FREQUENCY**	Daily
LANGUAGE	French	**MONTHLY UNIQUE VISITORS**	305,731.0
		IMPRESSIONS	7,643
		AVE	$2,828

TUE, 22 OCT 2019

Le Maroc a organisé des manifestations internationales de cavalerie de grande envergure

Le 12e Salon du cheval d'El Jadida, qui a fermé ses portes dimanche au Parc d'exposition Mohammed VI, a mis en avant la capacité du Maroc à organiser des manifestations internationales de cavalerie de grande envergure et de haut niveau, a souligné le commissaire du Salon, El Habib Marzak. Initiée pa ...

OUTLET	ALBAYANE	**SOURCE**	albayane.press.ma/...
COUNTRY	Morocco	**FREQUENCY**	Daily
LANGUAGE	French	**MONTHLY UNIQUE VISITORS**	6,832.0
		IMPRESSIONS	171
		AVE	$63
		DISTRIBUTION	Morocco

TUE, 22 OCT 2019

«الباطرونا» تنظم لقاء بالجديدة - سيدي بنور

OUTLET	Assahrae al Maghribia	**FREQUENCY**	Daily
COUNTRY	Morocco	**CIRCULATION**	5,383 Daily
LANGUAGE	Arabic	**IMPRESSIONS**	10,766
SIZE	22.222 cc	**AVE**	$140
PAGE	4	**DISTRIBUTION**	Morocco

«الباطرونا» تنظم لقاء بالجديدة - سيدي بنور

بتجويدة م.

نظم فرع الاتحاد العام لمقاولات المغرب بجهة الجديدة –سيدي بنور ووِلاية الجديدة، بشراكة مع جمعية معرض الفرس، أخيرا، يوما التصاديا حول موضوع «الجديدة: أي نموذج لريادة الأعمال الإقليمية»، على هامش النسخة الثانية عشرة من معرض الفرس بالجديدة.

حضر هذا اللقاء الجهوي محمد الكروج، عامل إقليم الجديدة، وعبد الكريم مهدي، رئيس لجنة التنسيق مع الاتحادات الجهوية والشراكة بين القطاع العام والخاص، وأنور راضي، رئيس الاتحاد العام لمقاولات المغرب بجهة الجديدة – سيدي بنور، ونائب رئيسه، رشيد قاسمي، وعبد القادر بوخريص، رئيس لجنة مناخ الأعمال، ومحمد فيكرات، الرئيس والمدير التنفيذي لشركة كوسومار، وممير الزرايدي ، المسؤول عن قسم التنمية في الوكالة الوطنية للنهوض بالمقاولة الصغرى والمتوسطة – مغرب المقاولات ، وعبد العالي السوعادي ، مدير الترامات صندوق الضمان المركزي (CCG)، ورؤساء جماعات الإقليم وما يناهز مائة مقاول. كان الهدف الرئيسي من هذا اليوم الاقتصادي خلق تآزر بين السلطات العمومية ومستثمري القطاع الخاص، كما كان فرصة لمناقشة مناخ الأعمال في الإقليم، وتحديد القيود التي يعاني منها رجال الأعمال المحليون وكذا كيفية مواجهتها.

على إثر هذا الحدث، تم الاتفاق على قيام فرع الاتحاد بجهة الجديدة – سيدي بنور بتطوير نموذج تنموي متعلق بريادة الأعمال في الإقليم، من أجل تقديمه نهاية السنة الجارية (2019).

TUE, 22 OCT 2019

Un triomphe à l'italienne

. ...

OUTLET	Aujourd'hui Le Maroc	**FREQUENCY**	Daily
COUNTRY	Morocco	**CIRCULATION**	8,279 Daily
LANGUAGE	French	**IMPRESSIONS**	16,558
SIZE	266.667 cc	**AVE**	$1,745
PAGE	17	**DISTRIBUTION**	Morocco

Saut d'obstacles : Grand Prix de Sa Majesté le Roi Mohammed VI

Un triomphe à l'italienne

La tournée du Morocco Royal Tour s'est achevée par un double triomphe italien dans le Grand Prix de Sa Majesté le Roi Mohammed VI. Roberto Turchetto s'impose de trente-deux petits centièmes devant le «vétéran» Natale Chiaudani au terme d'une rude bataille. Une finale en apothéose sur un magnifique circuit qui trouve sa conclusion devant une salle pleine.

Un public dont l'enthousiasme a été surprenant. Une ambiance de stade qui démontre toute la passion que les Marocains ont pour le cheval. Une passion qui se traduit également par la qualité exceptionnelle des installations construites pour le Salon du cheval d'El Jadida et voulues par Sa Majesté le Roi Mohammed VI. Côté jumping, la piste était parfaite. Ajouté à cela l'accueil que l'équipe du Morocco Royal Tour réserve aux cavaliers et à leurs entourages, on comprend qu'ils aient tous envie de revenir d'une année sur l'autre et, le bouche-à-oreille faisant son œuvre, ils sont même de plus en plus nombreux chaque année : vingt-cinq nations des cinq continents ont suivi la caravane du dixième anniversaire de Tétouan à El Jadida, en passant par Rabat.

Dans la seule seconde manche de cet ultime Grand Prix, on comptait déjà, sur les douze finalistes, huit nations et quatre continents ! La nation la plus représentée était l'Italie avec trois cavaliers, et, sur des parcours construits par un chef de piste italien. Roberto Turchetto (Baron) et Natale Chiaudani (Chopard) ont signé deux des trois seuls double sans-faute de l'épreuve. «*J'adore ce circuit. C'est la troisième fois que je viens et la deuxième fois que je remporte le Grand prix ici, à El Jadida. Et je vous promets que si j'ai le cheval qui va, je serai définitivement de retour ici l'année prochaine. Aujourd'hui, les parcours étaient particulièrement difficiles comme on a pu le voir, très techniques, des difficultés réparties sur l'ensemble des tracés et il fallait être vigilant à tout instant, mais il y a quand même eu douze sans-faute. Ensuite, pour gagner, il fallait vraiment serrer tous les virages, d'ailleurs, vous avez vu, cela s'est joué d'un rien*», déclarait le vainqueur.

Vingt-cinq nations des cinq continents ont suivi la caravane du dixième anniversaire de Tétouan à El Jadida, en passant par Rabat.

Le jeune suisse Elian Baumann, en selle sur Campari Z, complétait ce podium finalement très européen.

Quand un si bel événement se termine, après trois semaines d'aventures communes, il y a toujours une petite pointe de tristesse lorsque le rideau tombe sur la scène. Mais déjà tous, à l'image de Roberto Turchetto, reparlaient déjà de leur projet de revenir l'année prochaine sur ce circuit pas comme les autres parce que si chaleureusement humain. Juste onze petits mois à attendre finalement.

TUE, 22 OCT 2019

38 pays, 230.000 visiteurs, 1.000 cavaliers, 700 chevaux.„

. ...

OUTLET	Aujourd'hui Le Maroc	**FREQUENCY**	Daily
COUNTRY	Morocco	**CIRCULATION**	8,279 Daily
LANGUAGE	French	**IMPRESSIONS**	16,558
SIZE	133.333 cc	**AVE**	$873
PAGE	2	**DISTRIBUTION**	Morocco

Le 12ème Salon du cheval a pris fin dimanche

38 pays, 230.000 visiteurs, 1.000 cavaliers, 700 chevaux...

Le 12ème Salon du cheval d'El Jadida, qui a fermé ses portes dimanche au Parc d'exposition Mohammed VI, a mis en avant la capacité du Maroc à organiser des manifestations internationales de cavalerie de grande envergure et de haut niveau, a souligné le commissaire du Salon, El Habib Marzak. Initiée par l'Association du Salon du cheval, cette manifestation a attiré plus de 230.000 visiteurs dont 40.000 enfants, a fait observer M. Marzak dans une déclaration à la MAP, notant la participation de 38 pays, dont 6 africains, reflétant ainsi la coopération africaine prônée par le Salon auquel ont pris part un total de 1.000 cavaliers avec 700 chevaux. La quatrième édition du Grand Prix SM le Roi Mohammed VI de Tbourida s'est

déroulée dans de bonnes conditions au même titre que les shows du pur-sang arabe, l'arabe-barbe et le barbe ainsi que les concours de saut d'obstacles relevant de la troisième étape de la 10ème édition du circuit international Morocco Royal Tour (MRT), a-t-il assuré. Il a, en outre, mis l'accent sur le rôle du Salon en tant qu'événement incontournable de promotion de la cavalerie, notant qu'il s'agit également de faire connaître aux visiteurs, notamment étrangers, le patrimoine culturel national lié à la filière.

Ce Salon, qui met à l'honneur les races chevalines nationales, a été l'occasion d'exprimer l'attachement des Marocains à cette noble créature et leur dévouement au développement des activités équestres et aux métiers du cheval. Placée sous le thème «Le cheval dans les écosystèmes marocains», cette édition témoignait de la place du cheval dans un Maroc pluriel, riche d'environnements divers et variés, et de la variété des liens qui unissent le cheval aux paysages côtiers et montagneux, mais aussi aux plaines et aux zones arides. Aux côtés des compétitions, shows et concours, le Salon a été marqué par l'organisation de spectacles animés par les cavaleries des Forces armées royales (FAR), des Forces auxiliaires, de la Gendarmerie royale et de la Direction générale de la sécurité nationale (DGSN), en plus de la participation inédite de la Garde royale anglaise pour la première fois en Afrique.

TUE, 22 OCT 2019

فيديو: المغربي القراري يحتل المرتبة الثالثة في الدوري الملكي الدولي للقفز على الحواجز

بالتزامن مع اختتام معرض الفرس بالجديدة في دورته الثانية عشرة، أسدل الستار على المرحلة الثالثة من الدوري الملكي الدولي للقفز على الحواجز في بفوز الإيطالي إيمانويل كاوديانو في صنف النجمة الواحدة في حين حل عثمان القراري في المرتبة الثالثة. آخر المواضيع ...

OUTLET	2M (MA)	**SOURCE**	2m.ma/...
COUNTRY	Morocco	**FREQUENCY**	Daily
LANGUAGE	Arabic	**MONTHLY UNIQUE VISITORS**	1,036,164.0
		IMPRESSIONS	25,904
		AVE	$9,585
		DISTRIBUTION	Morocco

TUE, 22 OCT 2019

La CGEM réunit les opérateurs sur le modèle entrepreneurial à El Jadida

climat des affaires dans cette province et des moyens de renforcement de son attractivité économique, en marge de la 12ème édition du Salon du cheval organisée du 15 au 20 octobre au parc d'exposition Mohammed VI. La Journée économique, placée sous le thème "El Jadida: Quel modèle entrepreneurial p ...

OUTLET	Maghress (FR)	**SOURCE**	www.maghress.com/...
COUNTRY	Morocco	**FREQUENCY**	Daily
LANGUAGE	French	**MONTHLY UNIQUE VISITORS**	550,703.0
		IMPRESSIONS	13,768
		AVE	$5,094

TUE, 22 OCT 2019

Salon du cheval Le grand pari de 12 ans d'existence

. ...

OUTLET	L'Economiste	**FREQUENCY**	Daily
COUNTRY	Morocco	**CIRCULATION**	14,174 Daily
LANGUAGE	French	**IMPRESSIONS**	28,348
SIZE	1066.667 cc	**AVE**	$8,093
PAGES	16, 17, 18	**DISTRIBUTION**	Morocco

SOCIÉTÉ

Salon du cheval

Le grand pari de 12 ans d'existence

- Grand engouement pour la tbourida
- Sérieux coup de pouce à la stratégie nationale lancée en 2011
- Sellerie, maréchalerie, armurerie,... un second souffle aux métiers liés au cheval

LE rideau est tombé, dimanche soir, sur la 12e édition du Salon du cheval d'El Jadida. Une édition qui aura tenu toutes ses promesses. Ou presque. Et ce ne fut pas le fait des organisateurs, mais des autorités locales et des élus. Ces derniers ont, en effet, failli à leur engagement de mettre à la disposition des populations d'El Jadida et de ses environs un service de transport en commun. Mais, malgré tout, une grande affluence a été constatée dès jeudi, troisième jour du Salon. Toutefois, le rush n'a commencé que vendredi dans l'après-midi pour devenir encore plus grand le week-end. Les organisateurs s'attendaient à 200.000 visiteurs. Un nombre qui aurait été largement dépassé. On parle de plus de 250.000 visiteurs pour cette édition. Et aussi de plus de 25.000 enfants essentiellement des écoliers des établissements scolaires du privé. Soit donc un bilan somme toute positif. Malgré les 8 km qui séparent la ville d'El Jadida du Parc d'expositions, lieu où se déroule, désormais, cet événement, les fans de chevaux ont afflué pour admirer l'art de la «tbourida» ou encore pour suivre les différents concours et manifestations organisés à cette occasion.

Le grand succès de cette édition est la preuve que le Salon du cheval a acquis davantage en maturité. Et cela à tous les niveaux. D'abord, une grande maîtrise de l'organisation: point de bousculades ni à l'accès ni au moment des sorties. Ensuite, la disposition et l'aménagement des stands ont été bien étudiés de façon à permettre une grande fluidité de la foule. Les visiteurs ont ainsi pu passer d'un point à un autre sans se perdre dans les dédales des couloirs. Ajoutez à cela une signalétique claire et bien visible.

L'espace attribué à chaque exposant, la largeur des allées et aussi la décoration appellent aux visiteurs que le Salon du cheval s'est définitivement inscrit au top des salons organisés à travers le Royaume. Les visiteurs sont filtrés et leurs cartes d'accès, badges et tickets d'entrée sont rigoureusement contrôlés avec courtoisie, sécurité oblige. De grands espaces ont été réservés au stationnement des véhicules. Là encore, aucun embouteillage n'a été signalé grâce à la bonne gestion de la circulation par les éléments de la Gendarmerie royale. Ces derniers, secondés par des éléments des Forces auxiliaires, ont également quadrillé tout le périmètre autour du site du Salon.

Côté spectacle, les attractions ont été nombreuses et ont attiré beaucoup de monde. Particulièrement la «tbourida» et ses cavaliers en costumes traditionnels hauts en couleur et chevauchant de beaux étalons. Le Salon a le mérite de mettre en avant le patrimoine équin séculaire du Royaume. Tout autant qu'il consacre les arts équestres traditionnels et les métiers du cheval à l'échelle mondiale.

Le Salon a, en outre, donné un sérieux coup de pouce à la dynamique engendrée par la stratégie nationale lancée en 2011 pour le développement de la filière équine, notamment à travers une politique significative mettant en place des procédures et méthodes de l'élevage des chevaux dans tout le pays. Considéré comme un élément-clé dans le patrimoine immatériel du Royaume, le cheval a, en effet, joué un rôle important dans l'histoire du pays. Et a permis l'éclosion d'un savoir-faire qu'il est nécessaire aujourd'hui de protéger, valoriser et promouvoir.

Le Salon, outre le cheval, n'a de cesse, depuis la première édition, de favoriser également la découverte et la transmission des métiers liés au cheval. Devenant de plus en plus rares, ces métiers retrouvent aujourd'hui une nouvelle vie, un second souffle. Qu'il s'agisse de la sellerie, de la maréchalerie, de l'armurerie, de l'équitation ou encore de l'attelage, ces métiers commençaient à disparaître. Un salon donc professionnel avec des activités équestres, artistiques, culturelles et récréatives qui ont mis au premier plan le cheval Barbe, élément du patrimoine culturel marocain. Et qui aura eu comme vedettes principales et le cheval et... les enfants.

Jamal Eddine HERRADI

Outre le cheval, le Salon n'a de cesse, depuis la première édition, de favoriser la découverte et la transmission des métiers liés au cheval qui retrouvent aujourd'hui une nouvelle vie (Ph. Arch)

Tbourida: 12 Sorba pour 12 régions

C'est la Sorba de Maher El Bachir, représentant la région Casablanca-Settat, qui a remporté, haut la main, la quatrième édition du Grand Prix Mohammed VI de tbourida. Elle a décroché le titre après cinq journées de compétitions ardues. La Sorba de Bouchaib Sebbar de la région Souss-Massa s'est classée deuxième devant celle d'Abdeljalil Bouabbadi, représentant la région Béni Mellal-Khénifra. A signaler que 12 Sorba représentant les 12 régions du Royaume étaient engagées dans cette compétition devenue le point fort du Salon.

Artisanat: Gravure, tapisserie, marqueterie...

Le Salon du cheval réserve chaque année une place de choix à l'artisanat. Cette manifestation représente ainsi une réelle opportunité pour les artisans locaux de divers secteurs traditionnels (gravure, marqueterie, incrustation, tapisserie, tissage, etc.) de commercialiser leurs produits. Cependant, les visiteurs et éventuels acheteurs restent sidérés à l'annonce des prix de ces produits: au moins deux à trois fois plus chers que ceux pratiqués en dehors du Salon!

Salon du cheval

Valoriser et transmettre un héritage aux nouvelles générations

El Habib Marzak, Commissaire du Salon du cheval, dresse un bilan, qu'il juge positif à plus d'un égard. Douze ans après sa création, l'événement est aujourd'hui une plate-forme majeure de rencontres et d'échanges pour une large variété de publics.

- L'Economiste: En quoi cette édition a-t-elle été différente des précédentes?

- El Habib Marzak: De nombreuses nouveautés ont été apportées cette année. Tout d'abord, le choix du thème de cette édition, «Le cheval dans les écosystèmes marocains», pour célébrer le cheval et ses interactions avec les différents environnements écologiques du Maroc: côtiers, humides, montagneux, pré-sahariens ou sahariens. Les utilisations du cheval varient et composent un patrimoine culturel, riche et varié avec la diversité du relief et du climat de nos régions et qui a été développé à travers trois axes: la géographie, la socio-économie et la culture. Il a été notamment question de la reproduction, de la productivité, de la sélection, de la conduite de l'alimentation, des manipulations, des infrastructures d'élevage ou encore la problématique sanitaire. Cette douzième édition a également connu une participation importante des pays africains, avec leur implication majeure dans les activités du Salon. La diversification de nos animations ludiques et pédagogiques a été particulièrement soulignée cette année.

El Habib Marzak, Commissaire du Salon du cheval d'El Jadida, tient à souligner la nécessité d'impliquer les nouvelles générations dans la préservation des métiers liés au cheval (Ph. Privée)

- Quel apport au développement de la filière équine au Maroc?

-Au-delà de son impact positif sur le tissu économique d'El Jadida et de sa région, le Salon participe de manière active à la promotion d'un grand nombre d'activités au sein de la filière. L'art de la Tbourida, les spectacles équestres modernes ainsi que les concours profitent d'une vitrine régionale et mondiale qui met en valeur le Maroc et son patrimoine. Le Salon soutient aussi grandement le développement d'un savoir-faire véritablement marocain. Et cela, en favorisant l'émergence de métiers liées au cheval jusqu'alors peu pratiqués dans le Royaume. La contribution du Salon est aussi majeure dans la préservation et la mise en lumière de l'artisanat national, qu'il convient de valoriser en raison de sa richesse et de sa très grande qualité.

- Estimez-vous avoir atteint votre objectif?

-Notre mission est de valoriser la filière équine nationale et de contribuer au rayonnement de la culture équestre marocaine. En cela, nous pouvons dire que notre objectif est atteint. En douze années d'existence, le Salon a acquis une envergure exceptionnelle. Il est aujourd'hui une plate-forme majeure de rencontres et d'échanges pour une large variété de publics, les amateurs, les passionnés, et bien sûr les professionnels, avec les éleveurs, les cavaliers ou encore les artisans. Toutes les générations sont également touchées. Au-delà de sa dimension culturelle, le Salon est aussi un événement résolument sportif. Il abrite les plus grandes épreuves de la région.

- Quel bilan dressez-vous 12 ans après son lancement?

- Extrêmement positif, qui a été rendu possible grâce à l'engagement de tous les intervenants à tous les niveaux dans l'organisation, au concours des équipes du Salon, ainsi qu'à la fidélité de nos partenaires, sans qui rien de tout cela n'aurait été possible. La manifestation est parvenue à valoriser l'identité marocaine en transmettant un héritage aux nouvelles générations, en promouvant les valeurs équestres, en contribuant à l'échange des savoirs, en développant les compétences liées au cheval, et en impulsant une dynamique citoyenne de préservation et de célébration de notre patrimoine auprès du grand public.❑

Propos recueillis par J.E. HERRADI

La dynamique enclenchée pour la filière équine

• La Sorec, un acteur majeur gérant tous les haras nationaux

• Le Maroc à la pointe de la technologie pour le développement de la génétique

• 30.000 emplois directs et indirects liés au cheval

LA présence de la Société royale pour l'encouragement du cheval (Sorec) a, comme pour les éditions précédentes, été forte lors de la 12e édition du Salon du cheval qui s'est achevée dimanche dernier. Ses collaborateurs ont été présents dans différentes carrières du Salon et ont encadré notamment les sauts d'obstacles et là où il y a de l'animation et aussi au niveau de la Tbourida.

Depuis le lancement, en 2011, de la Stratégie nationale pour le développement de la filière équine par le département de l'Agriculture, la Sorec et ses partenaires ont reçu pour mission d'être une locomotive du développement du secteur équin. Dès lors, tous les moyens et acteurs ont été mobilisés dans un même objectif: sauvegarder le cheval Barbe et aussi développer ses utilisations et le rendre utile dans l'économie et dans le développement social. Actuellement, 30.000 emplois directs et indirects sont liés à la filière du cheval.

Que ce soit à travers la Sorec ou d'autres institutions, le Maroc est aujourd'hui à la pointe de la technologie en termes de reproduction équine. Il rivalise avec les grands pays d'élevage surtout pour les purs-sangs de course, le Barbe et l'Arabe-Barbe. Concernant ces derniers, il faut signaler que, grâce à la Sorec, le Maroc détient déjà une bonne génétique. Depuis quelques années, des semences ont été importées et ont permis de construire une «jumenterie» très intéressante en termes de génétique. Grâce aussi au processus de reproduction, considéré très fiable, à travers les haras nationaux, les centres de reproduction et de transfert d'embryons. Un effort auquel sont associés les techniciens de la reproduction, les inséminateurs, les étalonniers.

Tous ces efforts ont fait que le Maroc exporte depuis quelques années des chevaux de trait utilisés dans la formation et les randonnées. Cependant, ces exportations sont de plus en plus cadrées pour éviter une «hémorragie» et de mettre en danger le Barbe. Le volume a donc été réduit pour donner beaucoup plus de valeur ajoutée aux Barbes avant leur exportation.

Par ailleurs, les haras nationaux sont actuellement en restructuration. Des chantiers ont été lancés et ont touché l'infrastructure. Celui d'El Jadida a été construit aux normes internationales avec une architecture moderne qui répond aux besoins d'utilisation sur trois niveaux. De son côté, celui de Bouznika a été complètement réaménagé et répond à un besoin stratégique des éleveurs de chevaux de course et peut accueillir actuellement jusqu'à 120 chevaux. Celui de Meknès a été également totalement réaménagé tout en gardant son aspect à la structure ancienne du haras, qui fait partie du patrimoine de la ville puisqu'il a été construit il y a plus de 100 ans. A ses côtés, une nouvelle structure, plus moderne, a vu le jour et a été ouverte en 2016. Il est équipé d'outils technologiques modernes que ce soit pour le transfert d'embryons, l'insémination artificielle ou tout simplement le bien-être du cheval.

Aujourd'hui, selon la Sorec, le Maroc est à la pointe de la technologie pour le développement de la génétique équine.

La mission de cette entreprise publique est de produire des chevaux de qualité et d'améliorer les races équines en s'appuyant sur les dernières techniques de génétique et de biologie animale. Les haras nationaux travaillent également à former, à diffuser et à promouvoir les techniques modernes d'élevage et les bonnes pratiques du bien-être des chevaux.

Les primes aux naisseurs, les aides aux importations de poulinières de qualité sont des exemples de mesures incitatives mises en place auprès des éleveurs pour encourager le développement d'un élevage équin de qualité au Maroc. ❑

J.E. HERRADI

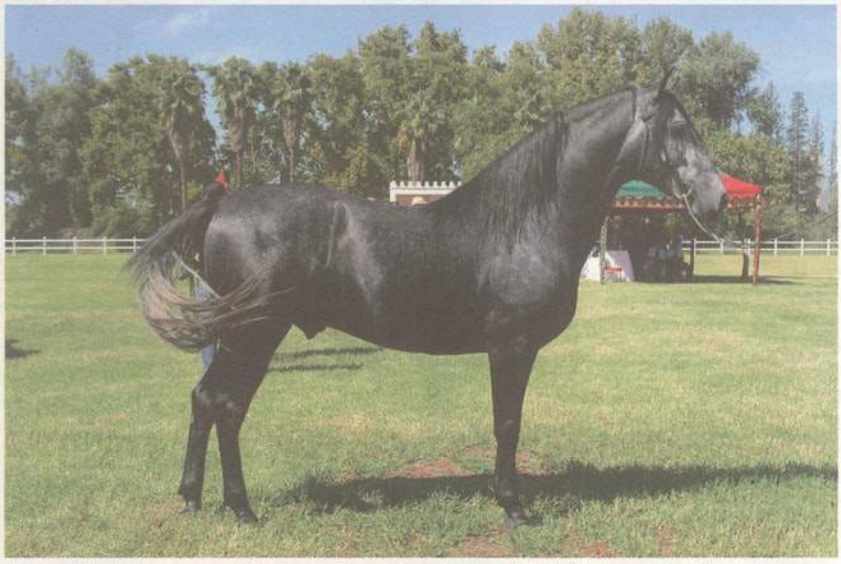

Le cheval Barbe est une race emblématique du Maroc, très ancienne et originaire d'Afrique du Nord. Il est idéal pour les activités sportives comme l'équitation, l'endurance, les randonnées équestres et touristiques (Ph. L'Economiste)

Quasiment imbattable sur les courtes et moyennes distances, le pur sang anglais est le plus prisé pour les courses de galop

Issu du croisement du pur-sang arabe et du pur-sang anglais, l'Anglo-Arabe est un excellent cheval de selle et apprécié aussi bien pour les courses que pour les sports équestres

Les différentes races

Cinq principales races de chevaux sont élevées au Maroc.

■ **Cheval Barbe:** race emblématique du pays, très ancienne et originaire d'Afrique du Nord. Il est idéal pour les activités sportives comme l'équitation, l'endurance, les randonnées équestres et touristiques. L'origine du cheval Barbe remonte à plus de 3.000 ans. De taille moyenne, il a la tête forte et chargée aux ganaches, le front large et souvent bombé, le profil convexe ou droit. L'encolure est puissante, large et bien greffée, le garrot assez marqué, le dos puissant et large, la croupe avalée dite en pupitre, la queue attachée bas.

■ **Pur-sang arabe:** un excellent cheval d'endurance qui séduit par sa grâce et la noblesse de son maintien. Il est aussi utilisé dans les courses hippiques marocaines. Le cheval Arabe est considéré comme étant le seul véritable Pur Sang. Créateur et améliorateur de presque toutes les races, il est l'ancêtre du Pur-Sang anglais et croisé avec ce dernier, le père de l'Anglo-arabe. Le profil concave et le port haut de la queue associés à un charisme indiscutable sont les principales caractéristiques de la race.

■ **Arabe-Barbe:** issu d'un croisement entre le Barbe et le pur-sang, est connu pour sa robustesse, ses qualités sportives et sa rapidité sur les courtes distances. C'est le cheval de selle par excellence au Maroc, particulièrement convoité par les cavaliers de la Tbourida.

■ **Pur-sang Anglais:** une race qui a été développée et stabilisée au début du 8e siècle, par le croisement de la jumenterie de l'armée anglaise avec 3 étalons orientaux (Arabe et Barbe). Introduit au Maroc au début du 20e siècle, le Pur-Sang est un cheval de courses par excellence, et il est imbattable sur les courtes et moyennes distances. Fait en lévrier, le Pur-Sang est de grande taille et ultra-longiligne.

■ **Anglo-Arabe:** issu du croisement du pur-sang arabe et du pur-sang anglais. Au Maroc, ce type de cheval a vu le jour en 1993. Presque aussi grand et affiné que le Pur-Sang Anglais, l'anglo-Arabe est un cheval longiligne, polyvalent pré-sentant des aptitudes aussi bien pour les courses que pour les sports équestres tels le saut d'obstacles, le concours complet, le dressage,...❑

TUE, 22 OCT 2019

الحصان الرفيع يحرز لقب كأس الأبطال للخيول العربية

OUTLET	Al Haraka	**FREQUENCY**	Daily
COUNTRY	Morocco	**CIRCULATION**	1,126 Daily
LANGUAGE	Arabic	**IMPRESSIONS**	2,252
SIZE	44.444 cc	**AVE**	$222
PAGE	15	**DISTRIBUTION**	Morocco

الحصان «الرفيع» يحرز لقب كأس الأبطال للخيول العربية البربرية

أحرز الحصان "الرفيع" لقب كأس الأبطال للخيول العربية-البربرية (شبان)، التي أقيمت منافساتها، ضمن فعاليات الدورة الـ 12 لمعرض الفرس للجديدة، المنظمة تحت الرعاية السامية لصاحب الجلالة الملك محمد السادس.

وتوج الحصان "الرفيع"، وهو في ملكية علا يوسف، بعد حصوله على 335.3 نقطة، متقدما على الحصان "فوزو"، وهو في ملكية خالد مصباح (333.5 نقطة)، فيما كان المركز الثالث من نصيب الحصان "حمزة البوري" وهو في ملكية عبد الهادي النابر (331.5 نقطة).

وفي المسابقة الخاصة بالكبار، انتزع الحصان "تاج الشاوية"، وهو في ملكية عبد الكريم مفتاح، المركز الأول بعد إنهائه المسابقة بمجموع 337.5 نقطة، أمام الحصان "أسد بني عمور" وهو في ملكية سعيد الجوهري بمجموع 331 نقطة.

TUE, 22 OCT 2019

الفارس الإيطالي روبيرتوتوكيتو يفوز بالجائزة الكبرى لصاحب الجلالة الملك محمد السادس

OUTLET	Al Haraka	**FREQUENCY**	Daily
COUNTRY	Morocco	**CIRCULATION**	1,126 Daily
LANGUAGE	Arabic	**IMPRESSIONS**	2,252
SIZE	222.222 cc	**AVE**	$1,108
PAGE	15	**DISTRIBUTION**	Morocco

«توركيتو» يتوج بجائزة صاحب جلالة الملك محمد السادس في اختتام معرض الفرس

توج الفارس الإيطالي روبيرتو توركيتو الجائزة الكبرى لصاحب الجلالة الملك محمد السادس، التي أجريت الأحد الماضي بحلبة مركز المعارض محمد السادس بالجديدة، برسم المحطة الثالثة والأخيرة للدورة العاشرة للدوري الملكي للقفز على الحواجز 2019، المنظمة تحت الرعاية الملكية السامية والمخصصة للخيول من الدرجة الأولى.

وجاء تتويج الفارس توركيتو بالمرتبة الأولى بعد قطعه المطاف في زمن قدره 36 ث و98/100 وبدون خطأ ممتطيا الفرس بارون متبوعا بمواطنه نتالي كورياني والفرس «شوبارت بتوقيت 37 ث و30/100 وبدون خطأ أيضا فيما عاد المرتبة الثالثة للفارس السويسري إيليان بومان والفرس «كومباري» بتوقيت 40 ث و21/100 وبدون خطأ، وحل الفارس النمساوي ستيفان ايدير رفقة الفرس «د. ر سكاربو» بتوقيت 37 ث وأربع نقط كجزاء، والبلجيكية النيوزيلاندي بروس غودين والفرس «باكاتوربي داني» بتوقيت 37 ث و39/100وأربع نقط كجزاء.

وأكد الفارس لإيطالي روبيرتو توركيتو الفائز بالجائزة الكبرى لـ«لومتان سبورت» «أن التتويج بهذه الجائزة لم يكن سهلا باعتبار أن هذه المحطة تعرف حضور أجود الفرسان من جميع الدول المشاركة».

وعبر توركيتو في تصريحه عن سعادته بعدما قطع المطاف في توقيت وجيز وبدون خطأ وشكر المتحدث نفسه جميع المسؤولين و المنظمين الذي سهروا على إنجاح هذه الدورة.

وأشرف مولاي عبد الله العلوي، رئيس جمعية معرض الفرس، ورئيس الجامعة الملكية المغربية للفروسية، على تقديم الجوائز للفرسان الذين احتلوا المراكز الخمسة الأولى بحضور وزير الفلاحة والصيد البحري والتنمية القروية والمياه والغابات، عزيز أخنوش.

وشهد معرض الفرس بالجديدة في دورته الثانية عشر التي اختتمت منافسته الأحد مشاركة 38 بلدا، من بينها ست بلدان إفريقية بحضور 1000 فرس وما يفوق 700 كما عرفت توافد أكثر من 230 ألف زائر، من بينهم 40 ألف طفل.

TUE, 22 OCT 2019

الفارس الإيطالي روبيرتوتوكيتو يفوز بالجائزة الكبرى لصاحب الجلالة الملك محمد السادس

OUTLET	Annahar Al Maghribia	**FREQUENCY**	Daily
COUNTRY	Morocco	**CIRCULATION**	541 Daily
LANGUAGE	Arabic	**IMPRESSIONS**	1,082
SIZE	266.667 cc	**AVE**	$1,750
PAGE	14	**DISTRIBUTION**	Morocco

الدوري الملكي المغربي للقفز على الحواجز (محطة الجديدة)

الفارس الإيطالي روبيرتو توركيتو يفوز بالجائزة الكبرى لصاحب الجلالة الملك محمد السادس

أحرز الفارس الإيطالي روبيرتو توركيتو ممتطيا الفرس "بارون"، الجائزة الكبرى لصاحب الجلالة الملك محمد السادس، التي اقيمت، يوم أول أمس الأحد، بحلبة مركز المعارض محمد السادس بالجديدة، برسم المحطة الثالثة والأخيرة للدورة العاشرة للدوري الملكي للقفز على الحواجز 2019، المنظمة تحت الرعاية الملكية السامية والمخصصة للخيول من الدرجة الأولى.

وتوج الفارس توركيتو بطلا للجائزة الكبرى، التي جرت في جولتين (اربع نجوم60- 1م) بمشاركة 49 فارسا يمثلون 14 بلدا، بعد قطعه المطاف في زمن قدره 36 ث و98 /100 وبدون خطا .

وعاد المركز الثاني، في هذه المسابقة ، للفارس الإيطالي الآخر نتالي كودياني والفرس "شوبارت" بتوقيت 37 ث و30 /100 وبدون خطأ أيضا ، متقدما في المركز الثالث على الفارس السويسري إيليان بومان والفرس "كومباري" بتوقيت 40 ث و21 /100 وبدون خطأ، يليه في المركز الرابع الفارس النمساوي ستيفان إيدير رفقة الفرس "د. ر سكاربو" بتوقيت 37 ث واربع نقط كجزاء ، ثم النيوزيلاندي برووس غودين والفرس "باكاتوريي داني" بتوقيت 37 ث و39 /100واربع نقط كجزاء.

وكان الفارس الفرنسي فليب غروزيي ممتطيا الفرس "كريستالو الم"، أحرز السنة الماضية لقب الجائزة الكبرى لصاحب الجلالة الملك محمد السادس، التي اقيمت برسم الدورة التاسعة للدوري الملكي للقفز على الحواجز وتعد محطة الجديدة (17 ـ 20 اكتوبر) الثالثة بعد محطة تطوان (6-3 اكتوبر)، ومحطة الرباط (13-10 اكتوبر). وتضمن برنامج المحطة الثالثة للدوري الملكي مسابقة للقفز على الحواجز 13 مسابقة، سبع منها ضمن منافسات أربع نجوم، التي تعرف حضور أجود الفرسان من المغاربة والأجانب.

وعرفت الدورة مشاركة 108 فارسا وفارسة و215 فرسا، يمثلون 19 بلدا خاصة من السعودية وإيرلندا وسويسرا والدنمارك ومصر وكندا والبرازيل وفرنسا والأردن وبريطانيا، فضلا عن المغرب الذي يشارك بأبرز الفرسان. وكان المغرب ممثلا خلال هذه الدورة بأبرز الفرسان المتألقين قاريا ودوليا (4 نجوم) من بينهم عبد الكبير ودار، الفارس المغربي الوحيد الذي فاز بسباق الجائزة الكبرى 5 نجوم، والشاب سامي كولمان، الفائز بإحدى جوائز خمس نجوم سنة 2017 بأبول الفرنسية، والكولونيل زكريا بوبوح، والغالي بوقاع الفائز بالجائزة الكبرى لصاحب الجلالة الملك محمد السادس، التي اقيمت مؤخرا بحلبة المدرسة الملكية للخيالة بتمارة. كما مثل المغرب بشكل قوي في فئة نجمة واحدة التي ستشهد مشاركة أزيد من 60 فارسا. ويذكر أن محطة تطوان من الدوري الدولي الملكي للقفز على الحواجز عرفت إجراء جائزة صاحب السمو الملكي ولي العهد الأمير مولاي الحسن (الجولة الأولى من الجائزة الكبرى لصاحب الجلالة الملك محمد السادس)، فيما شهدت محطة الرباط تنظيم جائزة المرحومة صاحبة السمو الملكي الأميرة للا آمنة، الجولة الثانية من الجائزة الكبرى ذاتها

TUE, 22 OCT 2019

توركيتو يفوز بالجائزة الكبرى للملك

OUTLET	Al Ahdath Al Maghribia	**FREQUENCY**	Daily
COUNTRY	Morocco	**CIRCULATION**	6,787 Daily
LANGUAGE	Arabic	**IMPRESSIONS**	13,574
SIZE	66.667 cc	**AVE**	$407
PAGE	13	**DISTRIBUTION**	Morocco

توركيتو يفوز بالجائزة الكبرى للملك

● الأحداث المغربية

فاز الفارس الإيطالي روبيرتو توركيتو ممتطيا الفرس «بارون» بالجائزة الكبرى لجلالة الملك محمد السادس، التي أقيمت، أول أمس الأحد، بحلبة مركز المعارض محمد السادس بالجديدة، برسم المحطة الثالثة والأخيرة للدورة العاشرة للدوري الملكي للقفز على الحواجز 2019.

وتوج الفارس توركيتو بطلا للجائزة الكبرى، التي جرت في جولتين (أربع نجوم60- .1م) بمشاركة 49 فارسا يمثلون 14 بلدا، بعد قطعه المطاف في زمن قدره 36 ث و98 جزءا من المائة وبدون خطأ.

وعاد المركز الثاني في هذه المسابقة للفارس الإيطالي الآخر نتالي كودياني والفرس «شوبارت» بتوقيت 37 ثانية و30 جزءا من المائة وبدون خطأ أيضا، متقدما في المركز الثالث على الفارس السويسري إيليان بومان والفرس «كومباري» بتوقيت 40 ثانية و21 جزءا من المائة وبدون خطأ.

وقد أشرف عبد الله العلوي، رئيس جمعية معرض الفرس، رئيس الجامعة الملكية المغربية للفروسية، بحضور وزير الفلاحة والصيد البحري والتنمية القروية والمياه والغابات، عزيز أخنوش، في نهاية هذه المسابقة، على تسليم الجائزة الكبرى للفائز باللقب والجوائز للفرسان الذين احتلوا المراكز الخمسة الأولى.

الفارس الإيطالي لحظة تسلمه الجائزة

TUE, 22 OCT 2019

La magie opère toujours !

. ...

OUTLET	Le Matin	**FREQUENCY**	Daily
COUNTRY	Morocco	**CIRCULATION**	20,215 Daily
LANGUAGE	French	**IMPRESSIONS**	40,430
SIZE	266.667 cc	**AVE**	$2,791
PAGE	10	**DISTRIBUTION**	Morocco

Douzième Salon du cheval d'El Jadida

La magie opère toujours !

Photos Saouri

Organisée du 15 au 20 octobre, cette manifestation a réussi à séduire un large public de professionnels et d'amoureux des pratiques équines.

Les éditions se poursuivent mais la magie ne s'éteint pas. Le Salon du cheval d'El Jadida attire chaque année des milliers de visiteurs et une multitude d'exposants représentant le secteur équestre. L'édition 2019 n'a pas dérogé à la règle. Organisée 15 au 20 octobre, cette édition a accueilli des visiteurs venus de la région d'El Jadida et d'autres villes du Royaume. Si les professionnels du secteur reviennent au Salon pour échanger les expériences, les autres visiteurs ne se lassent pas de découvrir les activités de cette grande manifestation. Et les fameux show de «Thouridia» sont la star du Salon. Les cavaliers marocains représentant les différentes régions du Royaume séduisent le public par leurs adresses et aussi par leurs belles tenues traditionnelles. Le samedi 19 octobre, la «sorba» menée par le moqaddem Maher El Bachir, originaire de la région Casablanca-Settat, a conquis le public et le jury du Prix de Sa Majesté le Roi Mohammed VI pour les arts équestres traditionnels. Cette «sorba» a remporté le grand Prix organisé pour la troisième année consécutive dans le cadre de la douzième édition du Salon du cheval d'El Jadida. Le second Prix a été remporté par la sorba guidée parle moqaddem Sabbar Bouchaïb de Souss-Massa, alors que le troisième Prix a été remporté par l'escadron dirigé par Bouabbadi Abdeljalil de Beni-Mellal. Le jury a évalué la performance des cavaliers sous le commandement de leur moqaddem, mais également la qualité de leurs uniformes, de leurs tirs collectifs et de leurs harnachements.

La thouridia est un art et un sport jalousement défendu par ses fans. Une mission bien assurée par l'Association casablancaise des arts équestres traditionnels. Son président, Mohammed Zaghloul, nous a confié que plusieurs activités sont organisées pour protéger cette culture. L'association regroupe des amateurs des sports équestres traditionnels, mais aussi de zajal et de diverses formes d'expression artistique.

Le Salon du cheval 2019 était aussi l'occasion de présenter une magnifique parade de voitures anciennes et rustiques. Ce défilé a été organisé par l'Association du Salon du cheval d'El Jadida, en partenariat avec de nombreux clubs et associations qui se spécialisent dans les voitures anciennes. Le public présent au Salon du cheval d'El Jadida a également eu droit à une parade de motos aux chromes rutilants et qui appartiennent à divers clubs du deux roues, notamment le Royal Cycling Club. ■

Nadia Ouiddar

Voir la vidéo sur lematin.ma

La Garde Royale présente fièrement ses cavaliers

Parmi les espaces qui attirent le plus grand nombre de visiteurs, ceux de la Garde Royale, la Gendarmerie Royale, de la Police, des Forces auxiliaires, des FAR et de la DGSN. Ces stands impressionnent par les tenues des cavaliers et les informations fournies sur des métiers qui font la fierté des Marocains. Petits et grands visitent avec émerveillement les expositions présentées dans ces espaces. Ils admirent les trophées, les belles selles brodées, les tenues, les statues représentant les différents métiers, les photos... Dans ces stands, tout est bien agencé pour expliquer au public les détails et les facettes cachées de métiers qui font rêver. À titre d'exemple, l'espace de la Garde Royale présente avec une touche impressionnante la place du cheval au sein de cette institution. L'accueil chaleureux et aimable des responsables du stand encourage les visiteurs à poser des questions et à s'informer sur les différentes unités de la Garde Royale.

voir la vidéo sur lematin.ma

TUE, 22 OCT 2019

La CGEM réunit les opérateurs sur le modèle entrepreneurial à El Jadida

. ...

OUTLET	Libération	**FREQUENCY**	Daily
COUNTRY	Morocco	**CIRCULATION**	1,644 Daily
LANGUAGE	French	**IMPRESSIONS**	3,288
SIZE	200 cc	**AVE**	$1,190
PAGE	14	**DISTRIBUTION**	Morocco

La CGEM réunit les opérateurs sur le modèle entrepreneurial à El Jadida

Plus d'une centaine d'opérateurs économiques ont débattu récemment à El Jadida, du climat des affaires dans cette province et des moyens de renforcement de son attractivité économique, en marge de la 12ème édition du Salon du cheval organisée du 15 au 20 octobre au parc d'exposition Mohammed VI.

La journée économique, placée sous le thème "El Jadida: Quel modèle entrepreneurial provincial ?", a été organisée par la CGEM El Jadida-Sidi Bennour et la province d'El Jadida, en partenariat avec l'Association du Salon du cheval.

Les participants ont échangé autour de l'offre territoriale de la province, du concept du marketing territorial et des besoins des entrepreneurs locaux, sur fond d'une volonté collective des opérateurs d'œuvrer à améliorer le positionnement et la compétitivité de la région pour attirer davantage d'investissements, d'autant que celle-ci dispose d'atouts indéniables, notamment des infrastructures solides, deux zones industrielles, une soixantaine d'unités touristiques et une activité commerciale dynamique, mais aussi grâce à des secteurs agricole et halieutique toujours aussi performants.

> Créer des synergies entre instances publiques et investisseurs privés

L'objectif de cette rencontre est de créer des synergies entre instances publiques et investisseurs privés, de renforcer le partenariat entre les acteurs de l'écosystème entrepreneurial pour la création de richesse et d'opportunités d'emploi, indique, à l'ouverture de cette rencontre, Abdelkrim Mehdi, membre du groupe de la CGEM à la Chambre des conseillers.

"Il faut juste capitaliser sur ce qui est bon et sortir avec des résolutions fermes", souligne pour sa part Anouar Radi, président de la CGEM El Jadida-Sidi Bennour, estimant que "la crise de confiance qui commence à s'installer entre public et privé n'a aucune raison d'être", rapporte la MAP.

"Nous devons continuer le travail amorcé afin d'institutionnaliser le dialogue public-privé, renforcer la coordination interministérielle et améliorer l'image du Maroc à l'international, pour trouver des solutions, faciliter la vie de l'entreprise et donner plus de potentiel et de richesses pour de nouveaux investisseurs", a-t-il soutenu.

De son côté, Mounir Zraidi, responsable développement à Maroc-PME, a relevé que 50 à 60 unités ont déjà bénéficié du soutien et des services de ce mécanisme dans la région d'El Jadida-Sidi Bennour, exposant par la même occasion les grandes lignes des programmes initiés pour accompagner et assurer le développement des TPE/PME et autres organismes porteurs d'initiatives.

Il a relevé que Maroc-PME vise à renforcer la compétitivité des écosystèmes et des TPE/PME en actionnant les leviers de performance opérationnels d'investissement et d'accès aux marchés, à promouvoir l'entrepreneuriat à travers le déploiement du statut d'auto-entrepreneur et de TPE/PME ayant un modèle d'affaires structurant et à fort impact.

Pour sa part, le directeur des engagements à la Caisse centrale de garantie (CCG), Abdelali Souadi, a indiqué que dans le cadre du renforcement des dispositifs d'accès des TPME au financement, la CCG a lancé, en février dernier, une nouvelle offre-produits regroupée sous deux ombrelles: la première est destinée à la garantie des crédits d'investissement pour les crédits à moyen et long termes et englobe les produits "Daman Express" pour le financement des TPE et "Daman Istitmar" pour les PME, tandis que la seconde couvre les besoins en fonds de roulement des PME à travers le produit "Damane Atayssir".

Au terme d'un débat fructueux, le gouverneur de la province d'El Jadida, Mohamed El Guerrouj, a incité les participants à mettre en oeuvre les propositions pertinentes émanant de cette rencontre et à conjuguer les efforts en s'appuyant sur une approche participative efficiente dans leurs rapports avec la section locale de la CGEM.

TUE, 22 OCT 2019

Le 12e Salon du cheval témoigne de la capacité du Maroc à organiser des manifestations internationales de cavalerie de grande envergure

. ...

OUTLET	Le Matin	**FREQUENCY**	Daily
COUNTRY	Morocco	**CIRCULATION**	20,215 Daily
LANGUAGE	French	**IMPRESSIONS**	40,430
SIZE	44.444 cc	**AVE**	$465
PAGE	2	**DISTRIBUTION**	Morocco

Avec plus de 230.000 visiteurs dont 40.000 enfants

Le 12e Salon du cheval témoigne de la capacité du Maroc à organiser des manifestations internationales de cavalerie de grande envergure

Le 12e Salon du cheval d'El Jadida, qui a fermé ses portes dimanche au Parc d'exposition Mohammed VI, a mis en avant la capacité du Maroc à organiser des manifestations internationales de cavalerie de grande envergure et de haut niveau, a souligné le commissaire du Salon, El Habib Marzak. Initiée par l'Association du Salon du cheval, cette manifestation a attiré plus de 230.000 visiteurs dont 40.000 enfants, a fait observer M. Marzak dans une déclaration à la MAP, notant la participation de 38 pays, dont 6 africains, reflétant ainsi la coopération africaine prônée par le Salon auquel ont pris part un total de 1.000 cavaliers avec 700 chevaux.

La quatrième édition du Grand Prix S.M. le Roi Mohammed VI de Tbourida s'est déroulée dans de bonnes conditions, au même titre que les shows du pur-sang arabe, l'arabe-barbe et le barbe ainsi que les concours de saut d'obstacles relevant de la troisième étape de la dixième édition du circuit international Morocco Royal Tour (MRT), a-t-il assuré. Il a, en outre, mis l'accent sur le rôle du Salon en tant qu'événement incontournable de promotion de la cavalerie, notant qu'il s'agit également de faire connaître aux visiteurs, notamment étrangers, le patrimoine culturel national lié à la filière.

Ce Salon, qui met à l'honneur les races chevalines nationales, a été l'occasion d'exprimer l'attachement des Marocains à cette noble créature et leur dévouement au développement des activités équestres et aux métiers du cheval. Placée sous le thème «Le cheval dans les écosystèmes marocains», cette édition témoignait de la place du cheval dans un Maroc pluriel, riche d'environnements divers et variés, et de la variété des liens qui unissent le cheval aux paysages côtiers et montagneux, mais aussi aux plaines et aux zones arides.

Aux côtés des compétitions, shows et concours, le Salon a été marqué par l'organisation de spectacles animés par les cavaleries des Forces Armées Royales (FAR), des Forces auxiliaires, de la Gendarmerie Royale et de la Direction générale de la Sûreté nationale (DGSN), en plus de la participation inédite de la Garde Royale anglaise pour la première fois en Afrique. Lieu de transmission et d'échange des savoirs, le Salon a été une occasion pour traiter de différents thèmes scientifiques et culturels, notamment la place du cheval dans les écosystèmes marocains et l'histoire du pur-sang arabe en Tunisie, mettant en avant la place de choix qu'occupait cette race chevaline au fil du temps. ■

TUE, 22 OCT 2019

12e Salon du cheval d'El Jadida . Le Maroc a or anisé des manifestations internationales de cavalerie de grande envergure

. ...

OUTLET	Al Bayane	**FREQUENCY**	Daily
COUNTRY	Morocco	**CIRCULATION**	25,000 Daily
LANGUAGE	French	**IMPRESSIONS**	50,000
SIZE	266.667 cc	**AVE**	$1,680
PAGE	16	**DISTRIBUTION**	Morocco

12e Salon du cheval d'El Jadida

Le Maroc a organisé des manifestations internationales de cavalerie de grande envergure

Le 12e Salon du cheval d'El Jadida, qui a fermé ses portes dimanche au Parc d'exposition Mohammed VI, a mis en avant la capacité du Maroc à organiser des manifestations internationales de cavalerie de grande envergure et de haut niveau, a souligné le commissaire du Salon, El Habib Marzak.

Ph AKE Macao

Initié par l'Association du Salon du Cheval, cette manifestation a attiré plus de 230.000 visiteurs dont 40.000 enfants, a fait observer Marzak dans une déclaration à la MAP, notant la participation de 38 pays, dont 6 africains, reflétant ainsi la coopération africaine prônée par le Salon auquel ont pris part un total de 1.000 cavaliers avec 700 chevaux. La quatrième édition du Grand Prix SM le Roi Mohammed VI de Tbourida s'est déroulée dans de bonnes conditions au même titre que les shows du pur-sang Arabe, l'Arabe-barbe et le Barbe ainsi que les concours de saut d'obstacles relevant de la troisième étape du 10e édition du circuit international Morocco Royal Tour (MRT), a-t-il assuré.

Il a, en outre, mis l'accent sur le rôle du Salon en tant qu'événement incontournable de promotion de la cavalerie, notant qu'il s'agit également de faire connaître aux visiteurs, notamment étrangers, le patrimoine culturel national lié à la filière.

Ce Salon, qui met à l'honneur les race chevalines nationales, a été l'occasion d'exprimer l'attachement des marocains à cette noble créature et leur dévouement au développement des activités équestres et aux métiers du cheval.

Placée sous le thème « Le cheval dans les écosystèmes marocains », cette édition témoignait de la place du cheval dans un Maroc pluriel, riche d'environnements divers et variés, et de la variété des liens qui unissent le cheval aux paysages côtiers et montagneux, mais aussi aux plaines et aux zones arides.

Aux côtés des compétitions, shows et concours, le Salon a été marqué par l'organisation de spectacles animés par les cavaleries des Forces Armées Royales (FAR), des Forces Auxiliaires, de la Gendarmerie Royale et de la Direction générale de la sécurité nationale (DGSN), en plus de la participation inédite de la garde royale anglaise pour la première fois en Afrique.

Lieu de transmission et d'échange des savoirs, le Salon a été une occasion pour traiter de différents thèmes scientifiques et culturels, notamment, la place du cheval dans les écosystèmes marocains et l'histoire du pur-sang arabe en Tunisie, contrant en avant la place de choix qu'occupait cette race chevaline au fil du temps.

MON, 21 OCT 2019

Une véritable vitrine de la filière équine

SPÉCIAL – SALON DU CHEVAL D'EL JADIDA © 2009 Presse-maroc.com Merci de votre visite ...

OUTLET	presse-maroc.com	**SOURCE**	www.presse-maroc.com/...
COUNTRY	Morocco	**FREQUENCY**	Daily
LANGUAGE	French	**MONTHLY UNIQUE VISITORS**	553.0
		IMPRESSIONS	14
		AVE	$5

MON, 21 OCT 2019

Spécial – Salon du cheval d'el Jadida : Une véritable vitrine de la filière équine

Maroc.direct.news : les actualités du Maroc en direct d'Afrique, des journaux locaux et des blogs d'actualités de la diaspora La revue de presse Direct.news indexe des articles existants par ailleurs indépendamment sur le web. Les opinions exprimées dans ces articles ne reflètent pas les opinions de ...

OUTLET	Macro Direct News	**SOURCE**	maroc.direct.news/...
COUNTRY	Morocco	**FREQUENCY**	Daily
LANGUAGE	French	**MONTHLY UNIQUE VISITORS**	0.0

MON, 21 OCT 2019

فيديو: 230 ألف زائر لمعرض الفرس بالجديدة

أكد منظمو المعرض الدولي للفرس نجاح دورة هذه السنة حيث بلغ عدد الزوار 230 ألفا. تفاصيل في التقرير. آخر المواضيع ...

OUTLET	2M (MA)	**SOURCE**	2m.ma/...
COUNTRY	Morocco	**MONTHLY UNIQUE VISITORS**	1,036,164.0
LANGUAGE	Arabic	**IMPRESSIONS**	25,904
		AVE	$9,585

MON, 21 OCT 2019

معرض الفروسية بالجديدة .. تتويج الفارس الإيطالي روبيرتو توركيت

أحرز الفارس الإيطالي روبيرتو توركيتو ممتطيا الفرس "بارون"، الجائزة الكبرى لصاحب الجلالة الملك محمد السادس، التي أقيمت، أمس الأحد، بحلبة مركز المعارض محمد السادس بالجديدة، برسم المحطة الثالثة والأخيرة للدورة العاشرة للدوري الملكي للقفز على الحواجز 2019، المنظمة تحت الرعاية الملكية السامية والمخصصة للخ ...

OUTLET	Casaoui.Ma	**SOURCE**	casaoui.ma/...
COUNTRY	Morocco	**FREQUENCY**	Daily
LANGUAGE	Arabic	**MONTHLY UNIQUE VISITORS**	22,009.0
		IMPRESSIONS	550
		AVE	$204
		DISTRIBUTION	Morocco

MON, 21 OCT 2019

La sellerie, tout un art !

Rencontré en marge du Salon du cheval, qui a clôturé sa 12e édition en fin de semaine, Amine Chraïbi "raconte" la sellerie. Il explique en quoi chaque type de selle est différente de l'autre. Découverte... * Suivant SUR LE MÊME SUJET VIDÉOS DES ÉCO ...

OUTLET	Leseco.ma	**SOURCE**	www.leseco.ma/...
COUNTRY	Morocco	**FREQUENCY**	Daily
LANGUAGE	French	**MONTHLY UNIQUE VISITORS**	200,700.0
		IMPRESSIONS	5,018
		AVE	$1,856
		DISTRIBUTION	Morocco

MON, 21 OCT 2019

La CGEM réunit les opérateurs sur le modèle entrepreneurial à El Jadida

Plus d'une centaine d'opérateurs économiques ont débattu récemment à El Jadida, du climat des affaires dans cette province et des moyens de renforcement de son attractivité économique, en marge de la 12ème édition du Salon du cheval organisée du 15 au 20 octobre au parc d'exposition Mohammed VI. La ...

OUTLET	Libération (MA)	**SOURCE**	www.libe.ma/...
COUNTRY	Morocco	**FREQUENCY**	Daily
LANGUAGE	French	**MONTHLY UNIQUE VISITORS**	56,312.0
		IMPRESSIONS	1,408
		AVE	$521
		DISTRIBUTION	Morocco

MON, 21 OCT 2019

Le Salon du cheval: Une 12ème édition réussie

LE SALON DU CHEVAL: UNE 12ÈME ÉDITION RÉUSSIE [Aujourd'hui - Maroc] - 21/10/2019 Composante essentielle de l'identité culturelle et religieuse marocaine, le cheval continue à être considéré comme un motif de fierté et d'affirmation identitaire. Le Salon du cheval d'El Jadida ancre davantage cette cr ...

OUTLET	Macro Direct News	**SOURCE**	maroc.direct.news/...
COUNTRY	Morocco	**FREQUENCY**	Daily
LANGUAGE	French	**MONTHLY UNIQUE VISITORS**	0.0

MON, 21 OCT 2019

تتويج "التبوريدة" يختم معرض الفرس في الجديدة – Un Marocain

You are commenting using your WordPress.com account. (Log Out / Change) You are commenting using your Google account. (Log Out / Change) You are commenting using your Twitter account. (Log Out / Change) You are commenting using your Facebook account. (Log Out / Change) ...

OUTLET	Un Marocain	**SOURCE**	marocainun.wordpress.com/...
COUNTRY	Morocco	**MONTHLY UNIQUE VISITORS**	26.0
LANGUAGE	English	**IMPRESSIONS**	1

MON, 21 OCT 2019

Carton plein pour la 12ème édition du Salon du cheval d'El Jadida – Un Marocain

You are commenting using your WordPress.com account. (Log Out / Change) You are commenting using your Google account. (Log Out / Change) You are commenting using your Twitter account. (Log Out / Change) You are commenting using your Facebook account. (Log Out / Change) ...

OUTLET	Un Marocain	**SOURCE**	marocainun.wordpress.com/...
COUNTRY	Morocco	**MONTHLY UNIQUE VISITORS**	26.0
LANGUAGE	English	**IMPRESSIONS**	1

MON, 21 OCT 2019

عروض الفروسية الفنية تشد الأنظار

وكانت مناسبة فريدة منحها معرض الفرس للجديدة، لجمهوره الذي حج إليه من كل مدن المملكة، من مختلف الأعمار، وكذا من خارج المغرب، من مهتمين وعارضين وغيرهم، حيث اكتشفوا عالم العروض الفنية والإبداعية التي تتمحور حول الفرس. وشاركت في العروض الفنية أسماء عالمية لامعة ومشهورة في ميدان الفروسية الترفيهية، قدموا ...

OUTLET	Almourassil	**SOURCE**	www.almourassil.com/...
COUNTRY	Morocco	**FREQUENCY**	Daily
LANGUAGE	Arabic	**MONTHLY UNIQUE VISITORS**	33.0
		IMPRESSIONS	1

MON, 21 OCT 2019

flash info 19h00

. ...

OUTLET	Radio Plus
COUNTRY	Morocco
LANGUAGE	Arabic

MON, 21 OCT 2019

flash info 19h00

. ...

OUTLET	Radio Plus
COUNTRY	Morocco
LANGUAGE	Arabic

MON, 21 OCT 2019

Le Matin - Le 12e Salon du cheval témoigne de la capacité du Maroc à organiser des manifestations internationales de cavalerie de grande envergure

Le 12e Salon du cheval d'El Jadida, qui a fermé ses portes dimanche au Parc d'exposition Mohammed VI, a mis en avant la capacité du Maroc à organiser des manifestations internationales de cavalerie de grande envergure et de haut niveau, a souligné le commissaire du Salon, El Habib Marzak. Initiée par ...

OUTLET	Le Matin (MA)	**SOURCE**	lematin.ma/...
COUNTRY	Morocco	**FREQUENCY**	Daily
LANGUAGE	French	**MONTHLY UNIQUE VISITORS**	356,286.0
		IMPRESSIONS	8,907
		AVE	$3,296
		DISTRIBUTION	Morocco

MON, 21 OCT 2019

Le Matin - La magie opère toujours !

Le Salon du cheval d'El Jadida attire chaque année des milliers de visiteurs et une multitude d'exposants représentant le secteur équestre. L'édition 2019 n'a pas dérogé à la règle. Organisée 15 au 20 octobre, cette édition a accueilli des visiteurs venus de la région d'El Jadida et d'autres villes ...

OUTLET	Le Matin (MA)	**SOURCE**	lematin.ma/...
COUNTRY	Morocco	**FREQUENCY**	Daily
LANGUAGE	French	**MONTHLY UNIQUE VISITORS**	356,286.0
		IMPRESSIONS	8,907
		AVE	$3,296
		DISTRIBUTION	Morocco

MON, 21 OCT 2019

Le Salon du cheval: Une 12ème édition réussie

Agadir n’est pas une ville sans âme. C’est une ville miracle, riche de ses hommes et de ses femmes, de son patrimoine, de ses coutumes et de son savoir-faire. ... ...

OUTLET	aujourdhui.ma	**SOURCE**	aujourdhui.ma/...
COUNTRY	Morocco	**FREQUENCY**	Daily
LANGUAGE	French	**MONTHLY UNIQUE VISITORS**	265,591.0
		IMPRESSIONS	6,640
		AVE	$2,457
		DISTRIBUTION	Morocco

MON, 21 OCT 2019

Le Salon du cheval: Une 12ème édition réussie

Le Salon du cheval d'El Jadida ancre davantage cette croyance. A sa 12ème édition, il est devenu un rendez-vous incontournable pour les passionnés de chevaux. La Société Royale d'Encouragement du Cheval (SOREC), partenaire de cet événement d'envergure, mène depuis des années une stratégie nationale ...

OUTLET	aujourdhui.ma	**SOURCE**	aujourdhui.ma/...
COUNTRY	Morocco	**FREQUENCY**	Daily
LANGUAGE	French	**MONTHLY UNIQUE VISITORS**	265,591.0
		IMPRESSIONS	6,640
		AVE	$2,457
		DISTRIBUTION	Morocco

MON, 21 OCT 2019

مغرس : ازيد من 200 ألف زائر للدورة 12 لمعرض الفرس للجديدة بمشاركة 38 دولة

ازيد من 200 ألف زائر للدورة 12 لمعرض الفرس للجديدة بمشاركة 38 دولة الجديدة 24 نشر في الجديدة 24 يوم 21 - 10 - 2019 احتضنت مدينة الجديدة في الفترة ما بين 15 و20 أكتوبر الجاري، الدورة الثانية عشرة لمعرض الفرس للجديدة، التي أقيمت تحت الرعاية السامية لصاحب الجلالة الملك محمد السادس. وتميزت هذه الدورة الت ...

OUTLET	Maghress (AR)	**SOURCE**	www.maghress.com/...
COUNTRY	Morocco	**FREQUENCY**	Daily
LANGUAGE	Arabic	**MONTHLY UNIQUE VISITORS**	550,703.0
		IMPRESSIONS	13,768
		AVE	$5,094

MON, 21 OCT 2019

flash info 12h00

. ...

OUTLET	Radio Plus
COUNTRY	Morocco
LANGUAGE	Arabic

MON, 21 OCT 2019

الجديدة 24 - ازيد من 200 ألف زائر للدورة 12 لمعرض الفرس للجديدة بمشاركة 38 دولة

ازيد من 200 ألف زائر للدورة 12 لمعرض الفرس للجديدة بمشاركة 38 دولة عدد القراءات 44 احتضنت مدينة الجديدة في الفترة ما بين 15 و20 أكتوبر الجاري، الدورة الثانية عشرة لمعرض الفرس للجديدة، التي أقيمت تحت الرعاية السامية لصاحب الجلالة الملك محمد السادس. وتميزت هذه الدورة التي أقيمت تحت شعار "الفرس في المنظ ...

OUTLET	Eljadida24	**SOURCE**	www.eljadida24.com/...
COUNTRY	Morocco	**FREQUENCY**	Daily
LANGUAGE	Arabic	**MONTHLY UNIQUE VISITORS**	40,102.0
		IMPRESSIONS	1,003
		AVE	$371

MON, 21 OCT 2019

اسدال الستار على فعاليات الدورة 12 لمعرض الفرس

230 ألف شخص زاروا الدورة 12 لمعرض الفرس للجديدة بمشاركة 38 دولة التظاهرة أبرزت قدرات المغرب على تنظيم تظاهرات بمواصفات دولية في قطاع الفروسية احتضنت مدينة الجديدة في الفترة ما بين 15 و20 أكتوبر الجاري، الدورة الثانية عشرة لمعرض الفرس للجديدة، التي أقيمت تحت الرعاية السامية لصاحب الجلالة الملك محمد ال ...

OUTLET	Al Jadida 24	**SOURCE**	www.aljadida24.com/...
COUNTRY	Morocco	**MONTHLY UNIQUE VISITORS**	1,534.0
LANGUAGE	Arabic	**IMPRESSIONS**	38
		AVE	$14

MON, 21 OCT 2019

Spécial – Salon du cheval d'el Jadida : Une véritable vitrine de la filière équine

Accueil/ En vedette/Spécial – Salon du cheval d'el Jadida : Une véritable vitrine de la filière équineSpécial – Salon du cheval d'el Jadida : Une véritable vitrine de la filière équine [unable to retrieve full-text content] http://aujourdhui.ma/pdf/special-salon-du-cheval-del-jadida-une-veritable-vi ...

OUTLET	AZULPRESS	**SOURCE**	fr.azulpress.ma/...
COUNTRY	Morocco	**FREQUENCY**	Daily
LANGUAGE	French	**MONTHLY UNIQUE VISITORS**	463.0
		IMPRESSIONS	12
		AVE	$4

MON, 21 OCT 2019

La Garde Royale présente fièrement ses cavaliers - Le Matin

DERNIÈRES VIDÉOS » Salon du cheval d'El Jadida : Des casablancais défendent les arts équestres traditionnels L'Italien Roberto Torchito s'adjuge le Grand Prix S.M. le Roi Mohammed VI Novatis mise 120 millions de DH dans une usine à Berrechid Classic Cars Expo : Une deuxième édition réussie Houcine A ...

OUTLET	Le Matin (MA)	**SOURCE**	lematin.ma/...
COUNTRY	Morocco	**FREQUENCY**	Daily
LANGUAGE	French	**MONTHLY UNIQUE VISITORS**	356,286.0
		IMPRESSIONS	8,907
		AVE	$3,296
		DISTRIBUTION	Morocco

MON, 21 OCT 2019

Salon du cheval d'El Jadida : Des casablancais défendent les arts équestres traditionnels - Le Matin

Salon du cheval d'El Jadida : Des casablancais défendent les arts équestres traditionnels Réalisé par : Nadia Ouiddar & Aissa Saouri 21 octobre 2019 Les éditions se poursuivent mais la magie ne s'éteint pas. Le salon du cheval d'El Jadida attire chaque année des milliers de visiteurs et une multitud ...

OUTLET	Le Matin (MA)	**SOURCE**	lematin.ma/...
COUNTRY	Morocco	**FREQUENCY**	Daily
LANGUAGE	French	**MONTHLY UNIQUE VISITORS**	356,286.0
		IMPRESSIONS	8,907
		AVE	$3,296
		DISTRIBUTION	Morocco

MON, 21 OCT 2019

La CGEM réunit les opérateurs sur le modèle entrepreneurial à El Jadida

Plus d'une centaine d'opérateurs économiques ont débattu récemment à El Jadida, du climat des affaires dans cette province et des moyens de renforcement de son attractivité économique, en marge de la 12ème édition du Salon du cheval organisée du 15 au 20 octobre au parc d'exposition Mohammed VI. La ...

OUTLET	AZULPRESS	**SOURCE**	fr.azulpress.ma/...
COUNTRY	Morocco	**FREQUENCY**	Daily
LANGUAGE	French	**MONTHLY UNIQUE VISITORS**	463.0
		IMPRESSIONS	12
		AVE	$4

MON, 21 OCT 2019

flash info 07h30

. ...

OUTLET	Atlantic Radio
COUNTRY	Morocco
LANGUAGE	Arabic

MON, 21 OCT 2019

flash sport 08h50

. ...

OUTLET	Atlantic Radio
COUNTRY	Morocco
LANGUAGE	Arabic

MON, 21 OCT 2019

معرض الفرس للجديدة 2019 <> - أخبار الشعب

معرض الفرس للجديدة 2019 <> الرئيسية » فن وثقافة » معرض الفرس للجديدة 2019 <> معرض الفرس للجديدة 2019 <> ...

OUTLET	Akhbar Chaab	**SOURCE**	akhbarchaab.ma/...
COUNTRY	Morocco	**MONTHLY UNIQUE VISITORS**	2,023.0
LANGUAGE	Arabic	**IMPRESSIONS**	51
		AVE	$19

MON, 21 OCT 2019

معرض الفرس الجديدة 2019 | أخبار الشعب

» معرض الفرس الجديدة 2019 <> * * * * * * * ...

OUTLET	Akhbar Chaab	**SOURCE**	akhbarchaab.ma/...
COUNTRY	Morocco	**MONTHLY UNIQUE VISITORS**	2,023.0
LANGUAGE	Arabic	**IMPRESSIONS**	51
		AVE	$19

MON, 21 OCT 2019

تتويج "التبوريدة" يختم معرض الفرس في الجديدة

تتويج "التبوريدة" يختم معرض الفرس في الجديدة على وقعِ الاحْتفاء بالفرس، أسدل السّتار على الدورة الثانية عشرة لمعرض الفرس للجديدة، الذي استطاعَ جذب ما يزيد عن 200 ألف زائرٍ من مختلف مناطق المملكة، ضارباً موعداً متجدّداً مع عوالم الفرس المغربي والعربي الأصيل، بمشاركة 30 عارضاً يمثّلون 35 دولة. عروض بد ...

OUTLET	Maghress (AR)	**SOURCE**	www.maghress.com/...
COUNTRY	Morocco	**FREQUENCY**	Daily
LANGUAGE	Arabic	**MONTHLY UNIQUE VISITORS**	550,703.0
		IMPRESSIONS	13,768
		AVE	$5,094

MON, 21 OCT 2019

Le Salon du cheval: Une 12ème édition réussie

Ce clip sera automatiquement bloqué après qu'il soit signalé par plusieurs personnes. ...

OUTLET	Maghress (FR)	**SOURCE**	www.maghress.com/...
COUNTRY	Morocco	**FREQUENCY**	Daily
LANGUAGE	French	**MONTHLY UNIQUE VISITORS**	550,703.0
		IMPRESSIONS	13,768
		AVE	$5,094

MON, 21 OCT 2019

La CGEM réunit les opérateurs sur le modèle entrepreneurial à El Jadida

Plus d'une centaine d'opérateurs économiques ont débattu récemment à El Jadida, du climat des affaires dans cette province et des moyens de renforcement de son attractivité économique, en marge de la 12ème édition du Salon du cheval organisée du 15 au 20 octobre au parc d'exposition Mohammed VI. La ...

OUTLET	Libération (MA)	**SOURCE**	www.libe.ma/...
COUNTRY	Morocco	**FREQUENCY**	Daily
LANGUAGE	French	**MONTHLY UNIQUE VISITORS**	56,312.0
		IMPRESSIONS	1,408
		AVE	$521
		DISTRIBUTION	Morocco

MON, 21 OCT 2019

JT 12h45

. ...

OUTLET	2m TV
COUNTRY	Morocco
LANGUAGE	Arabic

MON, 21 OCT 2019

Emission"Moujaz Riyadi"

. ...

OUTLET	2m TV
COUNTRY	Morocco
LANGUAGE	Arabic

MON, 21 OCT 2019

Clôture du 12e Salon du cheval d´El Jadida

. ...

OUTLET	MEDI1 TV
COUNTRY	Morocco
LANGUAGE	Arabic

MON, 21 OCT 2019

Salon du cheval d´El Jadida : grand Prix Mohammed VI de Tbourida

. ...

OUTLET	MEDI1 TV
COUNTRY	Morocco
LANGUAGE	Arabic

MON, 21 OCT 2019

Le tourisme équestre sera parmi les grands thèmes de la future stratégie - Journaux du maroc et revue de presse des principaux journaux Marocain sur Journaux.ma

ALM : Le Salon du cheval d'El Jadida est en lui-même une réussite et un succès pour la filière équine au Maroc. Comment la SOREC contribue-t-elle à ce développement ? Omar Skalli : Toutes les actions de la SOREC se répercutent directement et indirectement sur la réussite du Salon du cheval d'El Jadi ...

OUTLET	Journaux (MA)	**SOURCE**	www.journaux.ma/...
COUNTRY	Morocco	**FREQUENCY**	Daily
LANGUAGE	French	**MONTHLY UNIQUE VISITORS**	100.0
		IMPRESSIONS	3
		AVE	$1

MON, 21 OCT 2019

ربوروتاج .. أجواء احتفالية في عروض الفروسية التقليدية "التبوريدة"

. ...

OUTLET	MEDI1 TV
COUNTRY	Morocco
LANGUAGE	Arabic

MON, 21 OCT 2019

Le Salon du cheval: Une 12ème édition réussie

Le Salon du cheval: Une 12ème édition réussie Composante essentielle de l'identité culturelle et religieuse marocaine, le cheval continue à être considéré comme un motif de fierté et d'affirmation identitaire. Le Salon du cheval d'El Jadida ancre davantage cette croyance. A sa 12ème édition, il est ...

OUTLET	Maghress (FR)	**SOURCE**	www.maghress.com/...
COUNTRY	Morocco	**FREQUENCY**	Daily
LANGUAGE	French	**MONTHLY UNIQUE VISITORS**	550,703.0
		IMPRESSIONS	13,768
		AVE	$5,094

MON, 21 OCT 2019

Le Salon du cheval: Une 12ème édition réussie

...

OUTLET	aujourdhui.ma	**SOURCE**	www.youtube.com/...
COUNTRY	Morocco	**FREQUENCY**	Daily
LANGUAGE	French	**MONTHLY UNIQUE VISITORS**	349,280.0
		IMPRESSIONS	8,732
		DISTRIBUTION	Morocco

MON, 21 OCT 2019

فيديو: 230 ألف زائر لمعرض الفرس بالجديدة

أكد منظمو المعرض الدولي للفرس نجاح دورة هذه السنة حيث بلغ عدد الزوار 230 ألفا. تفاصيل في التقرير. آخر المواضيع ...

OUTLET	2M (MA)	**SOURCE**	2m.ma/...
COUNTRY	Morocco	**FREQUENCY**	Daily
LANGUAGE	Arabic	**MONTHLY UNIQUE VISITORS**	1,036,164.0
		IMPRESSIONS	25,904
		AVE	$9,585
		DISTRIBUTION	Morocco

MON, 21 OCT 2019

Le Salon du cheval: Une 12ème édition réussie

Le Salon du cheval: Une 12ème édition réussie Date :octobre 21, 2019 dans:Vidéos 0Vues [embedded content] Composante essentielle de l'identité culturelle et religieuse marocaine, le cheval continue à être considéré comme un motif de fierté et d'affirmation identitaire. Le Salon du cheval d'El Jadida ...

OUTLET	AZULPRESS	**SOURCE**	fr.azulpress.ma/...
COUNTRY	Morocco	**FREQUENCY**	Daily
LANGUAGE	French	**MONTHLY UNIQUE VISITORS**	463.0
		IMPRESSIONS	12
		AVE	$4

MON, 21 OCT 2019

عروض الفروسية الفنية تشد الأنظار

وكانت مناسبة فريدة منحها معرض الفرس للجديدة، لجمهوره الذي حج إليه من كل مدن المملكة، من مختلف الأعمار، وكذا من خارج المغرب، من مهتمين وعارضين وغيرهم، حيث اكتشفوا عالم العروض الفنية والإبداعية التي تتمحور حول الفرس. وشاركت في العروض الفنية أسماء عالمية لامعة ومشهورة في ميدان الفروسية الترفيهية، قدموا ...

OUTLET	Almourassil	**SOURCE**	www.almourassil.com/...
COUNTRY	Morocco	**FREQUENCY**	Daily
LANGUAGE	Arabic	**MONTHLY UNIQUE VISITORS**	33.0
		IMPRESSIONS	1

MON, 21 OCT 2019

معرض الفرس بالأرقام..

وأشار مرزاق، في تصريح صحافي، عقب اختتام الدورة إلى أن هذه التظاهرة التي نظمتها، على مدى ستة أيام، جمعية معرض الفرس، التي يرأسها عبد الله العلوي، حققت أرقاما جد مهمة، حيث عرفت توافد أكثر من 230 ألف زائر، من بينهم 40 ألف طفل. وقال إن المعرض شهد مشاركة 38 بلدا، من بينها ست بلدان إفريقية، وهو ما يعكس الت ...

OUTLET	albidaoui.ma	**SOURCE**	albidaoui.ma/...
COUNTRY	Morocco	**FREQUENCY**	Daily
LANGUAGE	Arabic	**MONTHLY UNIQUE VISITORS**	1,849.0
		IMPRESSIONS	46
		AVE	$17

MON, 21 OCT 2019

رواق جهة كلميم-وادي نون بمعرض الفرس مرآة تعكس عادات وتقاليد الفروسية | MAP Express

lundi, 21 octobre, 2019 Etes-vous pour le plafonnement ou la رواق جهة كلميم-وادي نون بمعرض الفرس مرآة تعكس عادات وتقاليد الفروسية libéralisation des prix des hydrocarbures? Pour le plafonnement mercredi, 16 octobre, 2019 Lire la suite Atelier de lancement du projet ... GIZ/APIELO mardi, 15 octobre, 2019

OUTLET	mapexpress.ma	**SOURCE**	www.mapexpress.ma/...
COUNTRY	Morocco	**FREQUENCY**	Daily
LANGUAGE	French	**MONTHLY UNIQUE VISITORS**	43,743.0
		IMPRESSIONS	1,094
		AVE	$405

MON, 21 OCT 2019

مرزاق: المغرب قادرعلى تنظيم كبريات التظاهرات الدولية في الفروسية

روسية. وأشار السيد مرزاق، في تصريح لوكالة المغرب العربي للأنباء، عقب اختتام الدورة إلى أن هذه التظاهرة التي نظمتها، على مدى ستة أيام، جمعية معرض الفرس، التي يرأسها مولاي عبد الله العلوي، حققت أرقاما جد مهمة، حيث عرفت توافد أكثر من 230 ألف زائر، من بينهم 40 ألف طفل. وقال إن المعرض شهد مشاركة 38 بلدا، ...

OUTLET	Casaoui.Ma	**SOURCE**	casaoui.ma/...
COUNTRY	Morocco	**FREQUENCY**	Daily
LANGUAGE	Arabic	**MONTHLY UNIQUE VISITORS**	22,009.0
		IMPRESSIONS	550
		AVE	$204
		DISTRIBUTION	Morocco

MON, 21 OCT 2019

تتويج "التبوريدة" يختم معرض الفرس في الجديدة

على وقعِ الاحْتفاء بالفرس، أسدل السّتار على الدورة الثانية عشرة لمعرض الفرس للجديدة، الذي استطاعَ جذب ما يزيد عن 200 ألف زائرٍ من مختلف مناطق المملكة، ضارباً موعداً متجدّداً مع عوالم الفرس المغربي والعربي الأصيل، بمشاركة 30 عارضاً يمثّلون 35 دولة. عروض بديعة اسْتمتع جمهور معرض الفرس بعروض للفروسية ال ...

OUTLET	Hespress.com	**SOURCE**	www.hespress.com/...
COUNTRY	Morocco	**FREQUENCY**	Daily
LANGUAGE	Arabic	**MONTHLY UNIQUE VISITORS**	2,427,826.0
		IMPRESSIONS	60,696
		AVE	$22,457
		DISTRIBUTION	Morocco

MON, 21 OCT 2019

بيبول: زلاغ: "المبادئ تمنحني العالم كله" - جريدة الصباح

أحيت الفنانة حسناء زلاغ حفلا فنيا على هامش معرض الفرس للجديدة، حيث التقت جمهورها وأدت باقة متنوعة من أشهر أعمالها، إلى جانب أغاني من ريبرتوار الأغنية المغربية والعربية. وتقاسمت الفنانة حسناء زلاغ صورة مع جمهورها على حسابها الرسمي على موقع "إنستغرام" من أجواء مشاركتها في معرض الفرس للجديدة، والتي أرفق ...

OUTLET	Assabah.Ma	**SOURCE**	assabah.ma/...
COUNTRY	Morocco	**FREQUENCY**	Daily
LANGUAGE	Arabic	**MONTHLY UNIQUE VISITORS**	382,094.0
		IMPRESSIONS	9,552
		AVE	$3,534
		DISTRIBUTION	Morocco

MON, 21 OCT 2019

مغرس : سربة البشير تتوج بالجائزة الكبرى لجلالة الملك للتبوريدة

توجت سربة المقدم ماهر البشير من جهة الدار البيضاء – سطات ، يوم السبت، بالجائزة الكبرى لجلالة الملك محمد السادس لفنون الفروسية التقليدية (التبوريدة)، والتي نظمت للسنة الرابعة على التوالي، في إطار فعاليات الدورة الثانية عشرة لمعرض الفرس بالجديدة. وجاء تتويج سربة المقدم البشير (عمالة سطات)، بعد حصولها ...

OUTLET	Maghress (AR)	**SOURCE**	www.maghress.com/...
COUNTRY	Morocco	**FREQUENCY**	Daily
LANGUAGE	Arabic	**MONTHLY UNIQUE VISITORS**	550,703.0
		IMPRESSIONS	13,768
		AVE	$5,094

MON, 21 OCT 2019

El Jadida : Carton plein pour la 12ème édition du Salon du cheval | Challenge.ma

El Jadida : Carton plein pour la 12ème édition du Salon du cheval Hajar DARI 2019-10-21 Le meilleur de la rédaction sélectionné par Challenge : Mis à jour le 09-08-2019 NOS AUTRES SITES : 58, av des FAR - Tours des Habous 14ème étage Casablanca - Maroc : +212522 54 81 53 à 57 : +212522 30 97 07 ...

OUTLET	challenge.ma	**SOURCE**	www.challenge.ma/...
COUNTRY	Morocco	**FREQUENCY**	Daily
LANGUAGE	French	**MONTHLY UNIQUE VISITORS**	377,427.0
		IMPRESSIONS	9,436
		AVE	$3,491
		DISTRIBUTION	Morocco

MON, 21 OCT 2019

إسدال الستار عن فعاليات الدورة 12 لمعرض الفرس بالجديدة

وفي ختام هذه التظاهرة، أشرف مولاي عبد الله العلوي، رئيس الجامعة الملكية المغربية لرياضة الفروسية بحضور عامل إقليم الجديدة محمد أمين الكروج، ومندوب معرض الفرس بالجديدة، الحبيب مرزاق، على تسليم الجائزة الكبرى لصاحب الجلالة الملك محمد السادس لفنون الفروسية التقليدية لمقدم السربة الفائزة، وجوائز للسربتين ...

OUTLET	bayanealyaoume.press.ma	**SOURCE**	bayanealyaoume.press.ma/...
COUNTRY	Morocco	**FREQUENCY**	Daily
LANGUAGE	Arabic	**MONTHLY UNIQUE VISITORS**	10,121.0
		IMPRESSIONS	253
		AVE	$94

MON, 21 OCT 2019

إسدال الستار عن فعاليات الدورة 12 لمعرض الفرس بالجديدة

إسدال الستار عن فعاليات الدورة 12 لمعرض الفرس بالجديدة أسدل الستار مساء أول أمس السبت، على منافسات الدورة الرابعة للجائزة الكبرى لجلالة الملك محمد السادس للتبوريدة، بمشاركة 12 سربة تمثل مختلف جهات المملكة، توجت خلالها سربة المقدم ماهر البشير من جهة الدار البيضاء- سطات، التي ظفرت بالرتبة الأولى بعد ح ...

OUTLET	Maghress (AR)	**SOURCE**	www.maghress.com/...
COUNTRY	Morocco	**FREQUENCY**	Daily
LANGUAGE	Arabic	**MONTHLY UNIQUE VISITORS**	550,703.0
		IMPRESSIONS	13,768
		AVE	$5,094

MON, 21 OCT 2019

Le 12è Salon du cheval a attiré plus de 230.000 visiteurs – Labass.net

Le 12è Salon du cheval d'El Jadida qui a pris fin dimanche au Parc d'exposition Mohammed VI, a attiré plus de 230.000 visiteurs dont 40.000 enfants, a assuré le commissaire du Salon, El Habib Marzak. En tout, 38 pays ont été représenté au Salon, dont 6 africains, avec la participation de 1.000 cavali ...

OUTLET	Labass	**SOURCE**	www.labass.net/...
COUNTRY	Morocco	**FREQUENCY**	Daily
LANGUAGE	French	**MONTHLY UNIQUE VISITORS**	2,421.0
		IMPRESSIONS	61
		AVE	$22
		DISTRIBUTION	Morocco

MON, 21 OCT 2019

Actualité : Salon du cheval d'El Jadida : grand Prix Mohammed VI de Tbourida

Salon du cheval d'El Jadida : grand Prix Mohammed VI de Tbourida Embed video MEDI1TV - News Lundi 21 octobre 2019 à 10:15 LeSalon du cheval d'El Jadida est un rendez-vous incontournable qui célèbre différentes pratiques et rites centrées autour du cheval. Cet évènement est marqué par la tenue du Gr ...

OUTLET	Medi 1Tv	**SOURCE**	www.medi1tv.com/...
COUNTRY	Morocco	**FREQUENCY**	Daily
LANGUAGE	French	**MONTHLY UNIQUE VISITORS**	35,498.0
		IMPRESSIONS	887
		AVE	$328
		DISTRIBUTION	Morocco

MON, 21 OCT 2019

250 ألـف زائـر لمعـرض الفـرس - جريدة الصباح

في مقدمتها ولع أهل دكالة بتربية الخيول، وباعهم الطويل مع فنون التبوريدة التقليدية في أكبر تجمع للفروسية ببلادنا بموسم الولي الصالح مولاي عبدالله أمغار. توالت السنوات ومعها نجاح متواصل للدورات المتعاقبة التي أطفأت شمعتها الثانية عشرة تحت شعار "الفرس في المنظومات البيئية المغربية". إذا كانت مكناس تفردت ...

OUTLET	Assabah.Ma	**SOURCE**	assabah.ma/...
COUNTRY	Morocco	**FREQUENCY**	Daily
LANGUAGE	Arabic	**MONTHLY UNIQUE VISITORS**	382,094.0
		IMPRESSIONS	9,552
		AVE	$3,534
		DISTRIBUTION	Morocco

MON, 21 OCT 2019

Actualité : Salon du cheval d'El Jadida : grand Prix Mohammed VI de Tbourida

Salon du cheval d'El Jadida : grand Prix Mohammed VI de Tbourida Embed video MEDI1TV - News Lundi 21 octobre 2019 à 10:15 LeSalon du cheval d'El Jadida est un rendez-vous incontournable qui célèbre différentes pratiques et rites centrées autour du cheval. Cet évènement est marqué par la tenue du Gr ...

OUTLET	Medi 1 tv	**SOURCE**	www.medi1tv.ma/...
COUNTRY	France	**FREQUENCY**	Daily
LANGUAGE	French	**MONTHLY UNIQUE VISITORS**	199,872.0
		IMPRESSIONS	4,997
		AVE	$1,849

MON, 21 OCT 2019

Actualité : Clôture du 12e Salon du cheval d’El Jadida

Clôture du 12e Salon du cheval d’El Jadida Embed video MEDI1TV - News Lundi 21 octobre 2019 à 10:17 La 12e édition duSalon du cheval d'El Jadida s'est achevé hier. Ce rendez-vous a attiré plus de 230.000 visiteurs et 1.000 cavaliers de 38 pays. Tour d'horizon de cette semaine riche en évènements ave ...

OUTLET	Medi 1 tv	**SOURCE**	www.medi1tv.ma/...
COUNTRY	France	**FREQUENCY**	Daily
LANGUAGE	French	**MONTHLY UNIQUE VISITORS**	199,872.0
		IMPRESSIONS	4,997
		AVE	$1,849

MON, 21 OCT 2019

تتويج جديد لسربة المقدم البشير

.. ...

OUTLET	Assahrae al Maghribia	**FREQUENCY**	Daily
COUNTRY	Morocco	**CIRCULATION**	5,383 Daily
LANGUAGE	Arabic	**IMPRESSIONS**	10,766
SIZE	100 cc	**AVE**	$630
PAGE	14	**DISTRIBUTION**	Morocco

تتويج جديد لسربة المقدم البشير

جائزة صاحب الجلالة الملك محمد السادس للتبوريدة بالجديدة

سلمى الوصيف

توجت سربة المقدم ماهر البشير من جهة الدار البيضاء-سطات، أول أمس السبت، بالجائزة الكبرى لصاحب الجلالة الملك محمد السادس لفنون الفروسية التقليدية (التبوريدة) ضمن الدورة الثانية عشرة لمعرض الفرس بالجديدة، التي نظمت في الفترة الممتدة من 14 إلى 20 من أكتوبر الجاري. وحصلت سربة المقدم البشير على 429.10 نقطة فيما حلت سربة المقدم بوشعيب صيار من جهة سوس- ماسة في المرتبة الثانية برصيد 423.03 نقطة متبوعة بسربة المقدم عبد الجليل بوعبادي من جهة بني ملال- خنيفرة بمجموع 422.50 نقطة.

وعبر المقدم ماهر البشير، في تصريح لـ «الصحراء المغربية»، عن سعادته بهذا التتويج، شاكرا الجماهير على الدعم والمساندة. وقال «أنا سعيد جدا بتتويجي للمرة الثانية على التوالي، وبالتالي الاحتفاظ باللقب الذي تلك رفقة باقي الفرسان من سربتي خلال نسخة السنة الماضية، وأشكر الجماهير المغربية على مساندتها لنا طيلة أيام التباري»، وأضاف «هذه الدورة شهدت منافسة قوية بين السربات من مختلف جهات المملكة بحكم أنها تتوفر على تجربة كبيرة».

من جهة أخرى، أكد المقدم عبد الجليل بوعبادي أنه غير راض تماما عن الرتبة الثالثة، خاصة بعد الإستعدادات المكثفة لسربته تحضيرا لهذه المسابقة. وقال بهذا الخصوص «تمكنا طيلة أيام التباري من الحصول على الرتبة الأولى، لكن في اليوم الأخير لم يساعدنا الحظ بعدما ارتكب أحد الفرسان خطأ فادحا خلال الطلقة». وأشرف مولاي عبد الله العلوي، رئيس الجامعة الملكية المغربية لرياضة الفروسية، بحضور عامل إقليم الجديدة، محمد أمين الكروج، ومندوب معرض الفرس بالجديدة، الحبيب مرزاق، على تسليم الجائزة الكبرى لصاحب الجلالة الملك محمد السادس لفنون الفروسية التقليدية لمقدم السربة الفائزة، وجائزتين للسربتين المحتلتين للرتبتين الثانية والثالثة.

وفي نهاية هذه التظاهرة الكبرى، أخذت للفرسان المتوجين صورة تذكارية مع مولاي عبد الله العلوي وباقي ضيوف الحفل الختامي.

MON, 21 OCT 2019

الدورة ال12 للمعرض الدولي للفرس أبرزت قدرة المغرب على تنظيم كبريات التظاهرات الدولية في الفروسية – Agenda Touristique

وأشار السيد مرزاق، في تصريح لوكالة المغرب العربي للأنباء، عقب اختتام الدورة إلى أن هذه التظاهرة التي نظمتها، على مدى ستة أيام، جمعية معرض الفرس، التي يرأسها مولاي عبد الله العلوي، حققت أرقاما جد مهمة، حيث عرفت توافد أكثر من 230 ألف زائر، من بينهم 40 ألف طفل. وقال إن المعرض شهد مشاركة 38 بلدا، من بينه ...

OUTLET	agendatouristique.ma	**SOURCE**	www.agendatouristique.ma/...
COUNTRY	Morocco	**FREQUENCY**	Daily
LANGUAGE	Arabic	**MONTHLY UNIQUE VISITORS**	1,522.0
		IMPRESSIONS	38
		AVE	$14

MON, 21 OCT 2019

سربة البشير تتوج بالجائزة الكبرى لجلالة الملك للتبوريدة -

توجت سربة المقدم ماهر البشير من جهة الدار البيضاء – سطات، يوم السبت، بالجائزة الكبرى لجلالة الملك محمد السادس لفنون الفروسية التقليدية (التبوريدة)، والتي نظمت للسنة الرابعة على التوالي، في إطار فعاليات الدورة الثانية عشرة لمعرض الفرس بالجديدة. وجاء تتويج سربة المقدم البشير (عمالة سطات)، بعد حصولها عل ...

OUTLET	alittihad.info	**SOURCE**	www.alittihad.info/...
COUNTRY	Morocco	**FREQUENCY**	N/A
LANGUAGE	Arabic	**MONTHLY UNIQUE VISITORS**	14,057.0
		IMPRESSIONS	351
		AVE	$130
		DISTRIBUTION	Morocco

MON, 21 OCT 2019

محاضرات ثقافية وعلمية بمعرض الفرس بالجديدة

OUTLET	Assahrae al Maghribia	**FREQUENCY**	Daily
COUNTRY	Morocco	**CIRCULATION**	5,383 Daily
LANGUAGE	Arabic	**IMPRESSIONS**	10,766
SIZE	22.222 cc	**AVE**	$140
PAGE	3	**DISTRIBUTION**	Morocco

محاضرات ثقافية وعلمية بمعرض الفرس بالجديدة

الجديدة: **بوشعيب نفساوي**

تميزت الدورة الثانية عشرة لمعرض الفرس بالجديدة، بتنظيم محاضرتين ثقافية وعلمية يومي الجمعة والسبت 18 و19 أكتوبر الجاري، شارك فيها خبراء ومهتمون، حيث تمحورت المحاضرة الثقافية حول موضوع «الفرس في المنظومات البيئية المغربية»، فيما تمحور موضوع المحاضرة العلمية في «الفحص بالأشعة في طب الخيل».

وناقشت المحاضرة الثقافية مواضيع ذات صلة بالفرس، حيث تطرق إدريس الفاسي في مداخلته حول «الجواد المغربي: شاهد عن البدايات، وتطور المنظومات البيئية»، فيما تطرق عبد العالي لمدبر إلى تقرير حول تحقيق «رشحات المداد في ما يتعلق بالصافنات الجياد» لمحمد بن محمد بن محمد بن أحمد البخشي الحلبي الخولني الباكفالوني.

وناقش التهامي موضوع «تكيف وتأقلم الفرس مع اختلالات المنظومات البيئية بالمغرب»، كما أبرز محمد الكزولي البعد الثقافي للفرس في المنظومات البيئية المغربية، فيما عرج مصطفى المرون على أصناف الفرس البربري في منظومة المناطق الجغرافية المغربية من خلال دراسة ميدانية إسبانية ما بين 1913-1919.

وأوضح منير بن رحال خلال المحاضرة ذاتها «صورة الخيل في الأدب والتاريخ»، وختمها عبد القادر سعود بموضوع «الفرس المغربي وأوساطه البيئية بين الموروث والمكتسب».

وتطرقت المحاضرة العلمية إلى مواضيع مهمة ناقشت بالتحليل والتدقيق كل الأمور العلمية المتعلقة بالفرس، حيث أبرز خلالها فابريس أوديجي أهمية التصوير الطبي التقليدي في تشخيص عرج الفرس، كما تطرقت رحمة أزريب إلى موضوع علمي محض من خلال مناقشتها لتقدم الفحص بالأشعة السينية الذي انتقل من التقليدية إلى الرقمية ومساهماتهما في تشخيص أمراض العظام والمفاصل عند الخيول.

وخلص أحمد شيشوب في مداخلته إلى الرعاية الطبية للإسهال الحاد عند المهر، فيما أعطى محمد الدلاني تجربة للتلقيح ضد أنفلونزا الفرس.

وناقش محمد صغروشني موضوع التهاب العظم والغضروف في السلمية الأولى: مرض خاص لخيول التبوريدة. كما تطرق يونس الوصيبي في مداخلته إلى استخدام الأدوية البيطرية خارج نظام ترخيصها في الممارسة الطبية للخيل بالمغرب.

وأشار أحمد شيشوب إلى موثوقية منحنى استرداد معدل ضربات القلب، وتخطيط القلب وتحليل الدم، للمراقبة الطبية عند تدريب الحصان الرياضي.

وعرفت الدورة الثانية عشرة لمعرض الفرس بالجديدة تنظيم ندوات أشرفت عليها منظمة الجواد العربي، منها ندوة حول موضوع «الخيول العربية الأصيلة بتونس: التاريخ، التأسيس والمؤهلات» تطرقت إلى مداخلتين، الأولى حول إمكانيات الخيول العربية التونسية ومساهمتها في إنتاج الأبطال في مجال السباقات رياضات الفروسية، من تقديم بلقاسم بنعون، رئيس مصلحة إنتاج الخيول العربية الأصيلة بالمؤسسة الوطنية لتحسين وتجويد الخيل بتونس، والمداخلة الثانية حول أهم مميزات تاريخ تسجيل أنساب الخيول العربية وتطور إدارة سجل الأنساب بتونس، من تقديم فاتن الأصفر، رئيس مصلحة التسجيل ومسك دفاتر الأنساب بالمؤسسة الوطنية لتحسين وتجويد الخيل بتونس.

إضافة إلى ذلك تم تنظيم ندوة اقتصادية، من تنظيم عمالة إقليم الجديدة بمشاركة الاتحاد العام لمقاولات المغرب بالجديدة وسيدي بنور، وجمعية الفرس، تم خلالها مناقشة موضوع «الجديدة، أي نموذج اقتصادي إقليمي لريادة الأعمال».

MON, 21 OCT 2019

المعرض الدولي للفرس بالجديدة من كبريات التظاهرات الدولية في الفروسية

وأشار السيد مرزاق، في تصريح لوكالة المغرب العربي للأنباء، عقب اختتام الدورة إلى أن هذه التظاهرة التي نظمتها، على مدى ستة أيام، جمعية معرض الفرس، التي يرأسها مولاي عبد الله العلوي، حققت أرقاما جد مهمة، حيث عرفت توافد أكثر من 230 ألف زائر، من بينهم 40 ألف طفل. وقال إن المعرض شهد مشاركة 38 بلدا، من بينه ...

OUTLET	Mamlakatona	**SOURCE**	mamlakatona.com/...
COUNTRY	Morocco	**FREQUENCY**	Daily
LANGUAGE	Arabic	**MONTHLY UNIQUE VISITORS**	41,582.0
		IMPRESSIONS	1,040
		AVE	$385

MON, 21 OCT 2019

أزيد من 40 سيارة عتيقة بمركز المعارض محمد السادس بالجديدة - الدقيقة 90

وتدخل هذه الجولة، التي نظمتها الجامعة الملكية المغربية للسيارات العتيقة في إطار القواسم المشتركة بين أصالة الفرس المغربي، وعراقة هذه السيارات العتيقة التي تؤرخ لحقبة زمنية من تاريخ المملكة. وفي هذا الصدد، أوضح رئيس الجامعة السيد الصغير زينون، في تصريح لوكالة المغرب العربي للأنباء بالمناسبة، أن الجامع ...

OUTLET	90Minutes (MA)	**SOURCE**	90minutes.ma/...
COUNTRY	Morocco	**FREQUENCY**	Daily
LANGUAGE	Arabic	**MONTHLY UNIQUE VISITORS**	206.0
		IMPRESSIONS	5
		AVE	$2

MON, 21 OCT 2019

Le 12è Salon du cheval témoigne de la capacité du Maroc à organiser des manifestations internationales de cavalerie de grande envergure

El Jadida - Le 12è Salon du cheval d'El Jadida, qui a fermé ses portes dimanche au Parc d'exposition Mohammed VI, a mis en avant la capacité du Maroc à organiser des manifestations internationales de cavalerie de grande envergure et de haut niveau, a souligné le commissaire du Salon, El Habib Marzak. ...

OUTLET	Maghreb Arab Press	**SOURCE**	www.mapnews.ma/...
COUNTRY	Morocco	**FREQUENCY**	Daily
LANGUAGE	French	**MONTHLY UNIQUE VISITORS**	0.0

MON, 21 OCT 2019

الدورة ال12 للمعرض الدولي للفرس أبرزت قدرة المغرب على تنظيم كبريات التظاهرات الدولية في الفروسية

وأشار السيد مرزاق، في تصريح لوكالة المغرب العربي للأنباء، عقب اختتام الدورة إلى أن هذه التظاهرة التي نظمتها، على مدى ستة أيام، جمعية معرض الفرس، التي يرأسها مولاي عبد الله العلوي، حققت أرقاما جد مهمة، حيث عرفت توافد أكثر من 230 ألف زائر، من بينهم 40 ألف طفل. وقال إن المعرض شهد مشاركة 38 بلدا، من بينه ...

OUTLET	Le7Tv.ma	**SOURCE**	le7tv.ma/...
COUNTRY	Morocco	**FREQUENCY**	Daily
LANGUAGE	Arabic	**MONTHLY UNIQUE VISITORS**	37,775.0
		IMPRESSIONS	944
		AVE	$349

MON, 21 OCT 2019

Le 12è Salon du cheval témoigne de la capacité du Maroc à organiser des manifestations internationales de cavalerie de grande envergure (Commissaire) | MAP Express

Le 12è Salon du cheval témoigne de la capacité du Maroc à organiser des manifestations internationales de cavalerie de grande envergure (Commissaire) MAPExpress Télécharger l'application sur App Store Le 12è Salon du cheval témoigne de la capacité du Maroc à organiser des manifestations international ...

OUTLET	mapexpress.ma	**SOURCE**	www.mapexpress.ma/...
COUNTRY	Morocco	**FREQUENCY**	Daily
LANGUAGE	French	**MONTHLY UNIQUE VISITORS**	43,743.0
		IMPRESSIONS	1,094
		AVE	$405

MON, 21 OCT 2019

La sellerie, tout un art !

Rencontré en marge du Salon du cheval, qui a clôturé sa 12e édition en fin de semaine, Amine Chraïbi "raconte" la sellerie. Il explique en quoi chaque type de selle est différente de l'autre. Découverte... * Suivant SUR LE MÊME SUJET VIDÉOS DES ÉCO ...

OUTLET	Leseco.ma	**SOURCE**	www.leseco.ma/...
COUNTRY	Morocco	**FREQUENCY**	Daily
LANGUAGE	French	**MONTHLY UNIQUE VISITORS**	200,700.0
		IMPRESSIONS	5,018
		AVE	$1,856
		DISTRIBUTION	Morocco

MON, 21 OCT 2019

الموسم الثاني عشر لمعرض الفرس العالمي ..هكدا بين المغرب عن قدرته على تنظين أكبر تظاهرة علمية للفروسية

وأشار السيد مرزاق، في تصريح لوكالة المغرب العربي للأنباء، عقب اختتام الدورة إلى أن هذه التظاهرة التي نظمتها، على مدى ستة أيام، جمعية معرض الفرس، التي يرأسها مولاي عبد الله العلوي، حققت أرقاما جد مهمة، حيث عرفت توافد أكثر من 230 ألف زائر، من بينهم 40 ألف طفل. وقال إن المعرض شهد مشاركة 38 بلدا، من بينه ...

OUTLET	taroudant24.com	**SOURCE**	www.taroudant24.com/...
COUNTRY	Morocco	**MONTHLY UNIQUE VISITORS**	5,004.0
LANGUAGE	Arabic	**IMPRESSIONS**	125
		AVE	$46

MON, 21 OCT 2019

معرض الفرس للجديدة .. تتويج سربة المقدم ماهر البشير بالجائزة الكبرى لصاحب الجلالة الملك محمد السادس لفنون الفروسية التقليدية

معرض الفرس للجديدة .. تتويج سربة المقدم ماهر البشير بالجائزة الكبرى لصاحب الجلالة الملك محمد السادس لفنون الفروسية التقليدية 20 أكتوبر 2019 - 23:42 شارِك توجت سربة المقدم ماهر البشير من جهة الدار البيضاء- سطات، يوم السبت، بالجائزة الكبرى لصاحب الجلالة الملك محمد السادس لفنون الفروسية التقليدية (التب ...

OUTLET	Le7Tv.ma	**SOURCE**	le7tv.ma/...
COUNTRY	Morocco	**FREQUENCY**	Daily
LANGUAGE	Arabic	**MONTHLY UNIQUE VISITORS**	37,775.0
		IMPRESSIONS	944
		AVE	$349

MON, 21 OCT 2019

سربة المقدم ماهر البشير تتوج بالجائزة الكبرى لجلالة الملك محمد السادس لفنون الفروسية التقليدية

OUTLET	Al Alam	**FREQUENCY**	Daily
COUNTRY	Morocco	**CIRCULATION**	6,476 Daily
LANGUAGE	Arabic	**IMPRESSIONS**	12,952
SIZE	66.667 cc	**DISTRIBUTION**	Morocco
PAGE	12		

سربة المقدم ماهر البشير تتوج بالجائزة الكبرى لجلالة الملك محمد السادس لفنون الفروسية التقليدية

توجت سربة المقدم ماهر البشير من جهة الدار البيضاء- سطات، أول أمس السبت، بالجائزة الكبرى لصاحب الجلالة الملك محمد السادس لفنون الفروسية التقليدية (التبوريدة)، والتي نظمت للسنة الرابعة على التوالي في إطار فعاليات الدورة الثانية عشرة لمعرض الفرس بالجديدة.

وجاء تتويج سربة المقدم البشير (عمالة سطات)، بعد حصولها على مجموع 429.10 نقطة بعد خمسة أيام من التباري، متبوعة بسربة المقدم بوشعيب صيار من جهة سوس ماسة (عمالة اكادير) برصيد 423.03 نقطة. فيما احتلت سربة المقدم عبد الجليل بوعبادي من جهة بني ملال خنيفرة (عمالة الفقيه بن صالح)، الرتبة الثالثة بمجموع 422.50 نقطة.

وكانت سربة المقدم البشير قد حصلت خلال الأيام الخمسة على التوالي على 72 و72.30 و69.10 و72.30 و71.70 نقطة، فيما نالت سربة المقدم بوشعيب صيار 71.90 و70 و71.10 و70.43 و69.80 نقطة. وسربة عبد الجليل بوعبادي على 73.90 و70.20 و70.80 و72.60 و67.50 نقطة.

وفي ختام هذه التظاهرة، أشرف مولاي عبد الله العلوي، رئيس الجامعة الملكية المغربية لرياضة الفروسية بحضور على الخصوص عامل إقليم الجديدة محمد امين الكروج، ومندوب معرض الفرس بالجديدة، الحبيب مرزاق على تسليم الجائزة الكبرى لصاحب الجلالة الملك محمد السادس لفنون الفروسية التقليدية لمقدم السربة الفائزة، وجوائز للسربتين المحتلتين للرتبتين الثانية والثالثة.

وقال مقدم سربة جهة الدار البيضاء -سطات، ماهر البشير، أن التتويج بهذه الجائزة الكبرى لم يكن سهلا باعتبار أن المنافسة كانت قوية بين السربات الاثني عشر التي خاضت هذه المنافسات.

وأضاف، في تصريح للصحافة، أنه كان يشحذ عزيمة باقي الفرسان في سربته منذ انطلاق المسابقة وحثهم على بذل مجهود أكبر للحفاظ على اللقب الذي نالوه السنة الماضية عن جدارة واستحقاق.

من جانبه، اعتبر بوشعيب صيار مقدم سوس ماسة (عمالة أكادير)، التي حلت في المركز الثاني، أن هذه الرتبة تعد انجازا في حد ذاته لكون المنافسة كانت بين سربات متمرسة تتوفر على تجربة كبيرة.

MON, 21 OCT 2019

الدورة 12 للمعرض الدولي للفرس أبرزت قدرة المغرب على تنظيم كبريات التظاهرات الدولية في الفروسية

وأشار السيد مرزاق، في تصريح لوكالة المغرب العربي للأنباء، عقب اختتام الدورة إلى أن هذه التظاهرة التي نظمتها، على مدى ستة أيام، جمعية معرض الفرس، التي يرأسها مولاي عبد الله العلوي، حققت أرقاما جد مهمة، حيث عرفت توافد أكثر من 230 ألف زائر، من بينهم 40 ألف طفل. وقال إن المعرض شهد مشاركة 38 بلدا، من بينه ...

OUTLET	Mamlakatona	**SOURCE**	mamlakatona.com/...
COUNTRY	Morocco	**FREQUENCY**	Daily
LANGUAGE	Arabic	**MONTHLY UNIQUE VISITORS**	41,582.0
		IMPRESSIONS	1,040
		AVE	$385

MON, 21 OCT 2019

Salon du cheval : La Sorba de Maher El Bachir remporte le GP S.M le Roi Mohammed VI de Tbourida

Salon du cheval : La Sorba de Maher El Bachir remporte le GP S.M le Roi Mohammed VI de Tbourida La Sorba dirigée par le Moqaddem Maher El Bachir, représentant la région de Casablanca-Settat, a remporté samedi la quatrième édition du Grand Prix S.M le Roi Mohammed VI de Tbourida, dans le cadre du 12è ...

OUTLET	Maghress (FR)	**SOURCE**	www.maghress.com/...
COUNTRY	Morocco	**FREQUENCY**	Daily
LANGUAGE	French	**MONTHLY UNIQUE VISITORS**	550,703.0
		IMPRESSIONS	13,768
		AVE	$5,094

MON, 21 OCT 2019

Salon du Cheval

. ...

OUTLET	Aujourd'hui Le Maroc	**FREQUENCY**	Daily
COUNTRY	Morocco	**CIRCULATION**	8,279 Daily
LANGUAGE	French	**IMPRESSIONS**	16,558
SIZE	200 cc	**AVE**	$1,309
PAGE	3	**DISTRIBUTION**	Morocco

La Sorba dirigée par le Moqaddem Maher El Bachir, représentant la région de Casablanca-Settat, a remporté samedi la quatrième édition du Grand Prix SM le Roi Mohammed VI de Tbourida, dans le cadre du 12è Salon du cheval d'El Jadida. La Sorba de Maher El Bachir (Settat) s'est adjugé le titre après avoir glané un total de 429.10 points au terme de cinq journées de compétition. Elle a devancé la Sorba du Moqaddem Bouchaib Sebbar de la région Souss-Massa (Agadir) qui a réalisé un total de 423.03 points, et celle d'Abdeljalil Bouabbadi, représentant la région Beni-Mellal-Khénifra (Fkih Ben Saleh), qui a complété le podium à la faveur d'un score de 422.50 points.

MON, 21 OCT 2019

الحصان الرفيع يحرز لقب كأس الأبطال للخيول العربية

OUTLET	Al Haraka	**FREQUENCY**	Daily
COUNTRY	Morocco	**CIRCULATION**	1,126 Daily
LANGUAGE	Arabic	**IMPRESSIONS**	2,252
SIZE	177.778 cc	**AVE**	$887
PAGE	16	**DISTRIBUTION**	Morocco

الحصان «الرفيع» يحرز لقب كأس الأبطال للخيول العربية - البربرية بالجديدة

أحرز الحصان "الرفيع" لقب كأس الأبطال للخيول العربية-البربرية (شبان)، التي أقيمت منافساتها أول أمس، ضمن فعاليات الدورة الـ 12 لمعرض الفرس للجديدة، المنظمة تحت الرعاية السامية لصاحب الجلالة الملك محمد السادس.

وتوج الحصان "الرفيع"، وهو في ملكية علا يوسف، بعد حصوله على 335.3 نقطة، متقدما على الحصان "فوزو"، وهو في ملكية خالد مصباح (333.5 نقطة)، فيما كان المركز الثالث من نصيب الحصان "حمزة البوري" وهو في ملكية عبد الهادي النابر (331.5 نقطة).

MON, 21 OCT 2019

La Sorba de Maher El Bachir remporte le Grand Prix SM le Roi Mohammed VI

. ...

OUTLET	L'Opinion	**FREQUENCY**	Daily
COUNTRY	Morocco	**CIRCULATION**	11,340 Monthly
LANGUAGE	French	**IMPRESSIONS**	746
SIZE	133.333 cc	**AVE**	$1,242
PAGE	12	**DISTRIBUTION**	Morocco

Tbourida

La Sorba de Maher El Bachir remporte le Grand Prix SM le Roi Mohammed VI

La Sorba dirigée par le Moqaddem Maher El Bachir, représentant la région de Casablanca-Settat, a remporté samedi la quatrième édition du Grand Prix SM le Roi Mohammed VI de Tbourida, dans le cadre du 12è Salon du cheval d'El Jadida.

La Sorba de Maher El Bachir (Settat) s'est adjugée le titre après avoir glané un total de 429.10 points au terme de cinq journées de compétitions. Elle a devancé la Sorba du Moqaddem Bouchaib Sebbar de la région Souss-Massa (Agadir) qui a réalisé un total de 423.03 points, et celle d'Abdeljalil Bouabbadi, représentant la région Beni-Mellal-Khénifra (Fkih Ben Saleh) qui a complété le podium à la faveur d'un score de 422.50 points.

Lors de la cérémonie de remise des prix, marquée par la présence notamment du gouverneur de la province d'El Jadida, et du commissaire du Salon du cheval, le président de la Fédération Royale Marocaine des Sports Equestres (FRMSE), Cherif Moulay Abdallah Alaoui, a remis le Grand Prix SM le Roi Mohammed VI de Tbourida au Moqaddem de la Sorba gagnante, Maher El Bachir, ainsi que des récompenses aux Sorbas ayant occupé la deuxième et troisième places. Dans une déclaration à la presse à cette occasion, Maher El Bachir a indiqué que "remporter ce Grand Prix n'était pas une chose facile", soulignant la rude concurrence menée par les douze Sorbas engagées dans la compétition. "Nous sommes restés concentrés et solidaires depuis le début de la compétition et j'ai essayé de pousser les membres de la troupe à redoubler d'efforts pour défendre notre titre", a-t-il expliqué.

Ph.AZIZ

Pour sa part, Bouchaib Sebbar, qui s'est adjugé la deuxième position, a estimé que la performance de sa troupe constitue un exploit notamment en la présence de Sorbas ayant cumulé énormément d'expérience. Le premier jour de cette compétition, organisée sous l'égide de la FRMSE, a enregistré l'entrée en lice de douze Sorbas (catégorie séniors) représentant toutes les régions du Maroc.

Il s'agit des sorbas de Dakhla-Oued-Ed-Dahab, Laâyoune-Saguia Al Hamra, Drâa-Tafilalet, Rabat-Salé-Kénitra, Beni Mellal-Khénifra, Fès-Meknès, l'Oriental, Tanger-Tétouan-Al Hoceima, Casablanca-Settat, Souss-Massa, Guelmim-Oued Noun, Marrakech-Safi, Dakhla-Oued Ouayoun-Laayoune-Sakia El Hamra, Tafilalet et Rabat-Salé-Kénitra et Beni Mellal-Khenifra, Fès-Meknès, Oriental et Tanger-Tétouan. Al Hoceima, Casablanca-Settat, Sous-Massa, Marrakech-Safi, Guelmim-Oued Noun.

Sept parmi les douze Sobas engagées s'étaient affrontées lors de la dernière édition du Trophée Hassan II des arts équestres traditionnels "Tbourida", dont le titre a été remporté par la Sorba du Moqaddem Maher El Bachir de la région de Casablanca-Settat.

Les Sorbas sont notées selon des critères déterminés par les juges de la Fédération Royale Marocaine des Sports Equestres (FRMSE), qui prennent en compte les prestations des cavaliers en termes d'expression cinétique (Hadda), de discipline, de maniement habile des fusils et de synchronisation des tirs sous la houlette du Moqaddem.

MON, 21 OCT 2019

La CGEM-El Jadida prépare un plan régional

. ...

OUTLET	Les Inspirations Ecos	**FREQUENCY**	Daily
COUNTRY	Morocco	**CIRCULATION**	10,602 Daily
LANGUAGE	French	**IMPRESSIONS**	21,204
SIZE	22.222 cc	**AVE**	$198
PAGE	7	**DISTRIBUTION**	Morocco

Climat des affaires

La CGEM-El Jadida prépare un plan régional

La CGEM El Jadida-Sidi Bennour va élaborer un modèle de développement relatif à l'entrepreneuriat dans la province qu'elle proposera à cette dernière fin 2019. C'est ce que a été décidé à l'issue d'une journée économique placée sous le thème *«El Jadida: quel modèle entrepreneurial provincial?»*, organisée le 17 octobre en marge de la 12e édition du Salon du cheval. Cette journée a été organisée par la CGEM El Jadida-Sidi Bennour et la Province d'El Jadida, en partenariat avec l'Association du Salon du cheval. Elle *«avait pour principal objectif de créer des synergies entre les instances publiques et les investisseurs privés, a permis d'échanger autour du climat des affaires dans la province, d'identifier les contraintes des entrepreneurs locaux et de déterminer les moyens de les surmonter»*, note-t-on auprès de la CGEM.

MON, 21 OCT 2019

سربة البشير سوج بالجائزة الكبرى لجلالة الملك للتبوريدة

OUTLET	Al Ittihad Al Ichtiraki	**FREQUENCY**	Daily
COUNTRY	Morocco	**CIRCULATION**	4,223 Daily
LANGUAGE	Arabic	**IMPRESSIONS**	8,446
SIZE	88.889 cc	**AVE**	$537
PAGE	15	**DISTRIBUTION**	Morocco

سربة البشير تتوج بالجائزة الكبرى لجلالة الملك للتبوريدة

توجت سربة المقدم ماهر البشير من جهة الدار البيضاء – سطات، يوم السبت، بالجائزة الكبرى لجلالة الملك محمد السادس لفنون الفروسية التقليدية (التبوريدة)، والتي نظمت للسنة الرابعة على التوالي، في إطار فعاليات الدورة الثانية عشرة لمعرض الفرس بالجديدة.

وجاء تتويج سربة المقدم البشير (عمالة سطات)، بعد حصولها على مجموع 429.10 نقطة عقب خمسة أيام من التباري، متبوعة بسربة المقدم بوشعيب صبار من جهة سوس ماسة (عمالة أكادير) برصيد 423.03 نقطة، فيما احتلت سربة المقدم عبد الجليل بوعبادي من جهة بني ملال خنيفرة (عمالة الفقيه بن صالح)، الرتبة الثالثة بمجموع 422.50 نقطة.

وقال مقدم سربة جهة الدار البيضاء – سطات، ماهر البشير، إن التتويج بهذه الجائزة الكبرى لم يكن سهلا، باعتبار أن المنافسة كانت قوية بين السربات الاثنتي عشر التي خاضت هذه المنافسات.

وأضاف، في تصريح للصحافة، أنه كان يشحذ عزيمة باقي الفرسان في سربته منذ انطلاق المسابقة وحثهم على بذل مجهود أكبر للحفاظ على اللقب، الذي نالوه السنة الماضية عن جدارة واستحقاق.

من جانبه، اعتبر بوشعيب صبار مقدم سوس ماسة (عمالة أكادير)، التي حلت في المركز الثاني، أن هذه الرتبة تعد إنجازا في حد ذاته لكون المنافسة كانت بين سربات متمرسة تتوفر على تجربة كبيرة.

وكان لقب السنة الماضية للجائزة عاد أيضا لسربة المقدم ماهر البشير (390 .80 نقطة)، أمام سربة المقدم توفيق الناصيري من جهة الدار البيضاء –سطات (386 .45 نقطة) وسربة المقدم محمد الزواوي، من جهة بني ملال-خنيفرة (377 .87 نقطة).

MON, 21 OCT 2019

Salon du cheval : La Sorba de Maher El Bachir remporte le GP S.M le Roi Mohammed VI de Tbourida

. ...

OUTLET	Libération	**FREQUENCY**	Daily
COUNTRY	Morocco	**CIRCULATION**	1,644 Daily
LANGUAGE	French	**IMPRESSIONS**	3,288
SIZE	133.333 cc	**AVE**	$793
PAGE	23	**DISTRIBUTION**	Morocco

Salon du cheval : *La Sorba de Maher El Bachir remporte le GP S.M le Roi Mohammed VI de Tbourida*

La Sorba dirigée par le Moqaddem Maher El Bachir, représentant la région de Casablanca-Settat, a remporté samedi la quatrième édition du Grand Prix S.M le Roi Mohammed VI de Tbourida, dans le cadre du 12è Salon du cheval d'El Jadida.

La Sorba de Maher El Bachir (Settat) s'est adjugé le titre après avoir glané un total de 429.10 points au terme de cinq journées de compétitions. Elle a devancé la Sorba du Moqaddem Bouchaib Sebbar de la région Souss-Massa (Agadir) qui a réalisé un total de 423.03 points, et celle d'Abdeljalil Bouabbadi, représentant la région Béni-Mellal-Khénifra (Fkih Ben Saleh) qui a complété le podium à la faveur d'un score de 422.50 points.

Lors de la cérémonie de remise des prix, marquée par la présence notamment du gouverneur de la province d'El Jadida, Mohamed El Guerrouj, et du commissaire du Salon du cheval, El Habib Marzak, le président de la Fédération Royale marocaine des sports équestres (FRMSE), Cherif Moulay Abdallah Alaoui, a remis le Grand Prix S.M le Roi Mohammed VI de Tbourida au Moqaddem de la Sorba gagnante, Maher El Bachir, ainsi que des récompenses aux Sorbas ayant occupé la deuxième et la troisième places.

Dans une déclaration à la presse à cette occasion, Maher El Bachir a indiqué que "remporter ce Grand Prix n'était pas une chose facile", soulignant la rude concurrence entre les douze Sorbas engagées dans la compétition. "Nous sommes restés concentrés et solidaires depuis le début de la compétition et j'ai essayé de pousser les membres de la troupe à redoubler d'efforts pour défendre notre titre", a-t-il expliqué.

Pour sa part, Bouchaib Sebbar, qui s'est adjugé la deuxième position, a estimé que la performance de sa troupe constitue un exploit notamment en la présence de Sorbas ayant cumulé énormément d'expériences. Le premier jour de cette compétition, organisée sous l'égide de la FRMSE, a enregistré l'entrée en lice de douze Sorbas (catégorie seniors) représentant toutes les régions du Maroc.

Sept parmi les douze Sorbas engagées s'étaient affrontées lors de la dernière édition du Trophée Hassan II des arts équestres traditionnels "Tbourida", dont le titre a été remporté par la Sorba du Moqaddem Maher El Bachir de la région de Casablanca-Settat.

Les Sorbas sont notées selon des critères déterminés par les juges de la Fédération Royale marocaine des sports équestres (FRMSE), qui prennent en compte les prestations des cavaliers en termes d'expression cinétique (Hadda), de discipline, de maniement habile des fusils et de synchronisation des tirs sous la houlette du Moqaddem.

Hommage

La Fédération Royale marocaine des sports équestres (FRMSE) a mis à l'honneur, vendredi à El Jadida, les cavaliers de l'équipe nationale de saut d'obstacles, ayant participé avec brio aux Jeux africains-2019.

En marge du 12è Salon du cheval d'El Jadida, la Fédération a réservé un accueil chaleureux dans son stand aux cavaliers El Ghali Bouleaa, Ali Lahrach, Zacharias Bourgaignon et Lina Benâhraba ainsi qu'à l'entraîneur de l'équipe nationale, Marcel Delestre, en présence du directeur général de la FRMSE, Badr Faïzi.

Dans le cadre de la 12è édition des Jeux africains, qui s'est déroulée du 19 au 31 août au Royaume, le Maroc s'est imposé lors de l'épreuve du saut d'obstacles par équipe des sports équestres, s'offrant ainsi sa 8è médaille d'or.

Les cavaliers marocains ont réussi un score de 1.84 points au Complexe des sports équestres et Tbourida Dar Es Salam, devant l'Egypte médaillée d'argent avec 3.23 points.

En outre, les cavaliers El Ghali Boulcaa, Abdelkebir Ouaddar et Vincent Zacharias Bourgaignon ont dominé l'épreuve du saut d'obstacles individuel en s'adjugeant respectivement une médaille d'or, une d'argent et une autre de bronze.

MON, 21 OCT 2019

تكريم الغافولي في معرض الفرس

OUTLET	Assabah	**FREQUENCY**	Daily
COUNTRY	Morocco	**CIRCULATION**	26,484 Daily
LANGUAGE	Arabic	**IMPRESSIONS**	52,968
SIZE	177.778 cc	**AVE**	$1,353
PAGE	8	**DISTRIBUTION**	Morocco

تكريم الغافولي في معرض الفرس

نشر الفنان زكرياء الغافولي، في حسابه على موقع التواصل الاجتماعي "أنستغرام"، صورة تؤرخ لحظة تكريمه في معرض الفرس بالجديدة.

وقال الغافولي تعليقا على الصورة : " كل الشكر للحرس الملكي على الدرع التكريمي لمعرض الفرس بالجديدة كان لي كل الشرف لأكون ضمن الوجوه المختارة من قبل إدارة المعرض لإفتتاح هذا الحدث العالمي "

وعاد الغافولي في مقطع فيديو للتعليق على المعرض نفسه، وقال:"شكرا، مرة أخرى، على التكريم وحسن التنظيم والاستقبال. وأشكر الهيأة المنظمة وصاحب السمو الملكي الأمير مولاي رشيد المشرف العام على المعرض المنظم تحت الرعاية السامية لصاحب الجلالة الملك محمد السادس نصره الله... وأدعو الكل لحضور هذا المعرض الذي يسلط الضوء على الفرس وأهميته بحضور فعاليات من العالم بأسره".

وغنى الغافولي في المعرض، كما نشر مقطع فيديو آخر، يعبر فيه عن سعادته بالغناء أمام مجموعة من الأطفال الذين زاروا المعرض، خاصة مع النجاوب مع أغنيته الشهيرة :"لا تكبر الشان".

ويذكر أن معرض الفرس ينظم من قبل جمعية معرض الفرس، ويعتبر واجهة تعكس التراث المغربي الأصيل في مجال الفروسية وحدثا مهما لتشجيع سلسلة تربية الخيول الوطنية في كل سنة، إذ يشهد مسابقات وطنية ودولية من مستوى عال وبرنامجا تنشيطيا غنيا ومتنوعا، يخصص بالكامل لعالم الفرس: أنشطة ترفيهية، وثقافية، وفنية، ورياضية موجهة لكافة فئات الجمهور.

ع.ج

MON, 21 OCT 2019

La Sorba de Maher El Bachir remporte le Grand Prix S.M. le Roi Mohammed VI de Tbourida

. ...

OUTLET	Le Matin	**FREQUENCY**	Daily
COUNTRY	Morocco	**CIRCULATION**	20,215 Daily
LANGUAGE	French	**IMPRESSIONS**	40,430
SIZE	122.222 cc	**AVE**	$1,279
PAGES	1, 2	**DISTRIBUTION**	Morocco

Salon du cheval

La Sorba de Maher El Bachir remporte le Grand Prix S.M. le Roi Mohammed VI de Tbourida

La Sorba dirigée par le Moqaddem Maher El Bachir, représentant la région de Casablanca-Settat, a remporté samedi la quatrième édition du Grand Prix S.M. le Roi Mohammed VI de Tbourida, dans le cadre du 12e Salon du cheval d'El Jadida. La Sorba de Maher El Bachir (Settat) s'est adjugé le titre après avoir glané un total de 429.10 points au terme de cinq journées de compétitions. Page 2

Salon du cheval

La Sorba de Maher El Bachir remporte le Grand Prix S.M. le Roi Mohammed VI de Tbourida

La Sorba dirigée par le Moqaddem Maher El Bachir, représentant la région de Casablanca-Settat, a remporté samedi la quatrième édition du Grand Prix S.M. le Roi Mohammed VI de Tbourida, dans le cadre du 12e Salon du cheval d'El Jadida. La Sorba de Maher El Bachir (Settat) s'est adjugé le titre après avoir glané un total de 429.10 points au terme de cinq journées de compétitions. Elle a devancé la Sorba du Moqaddem Bouchaïb Sebbar de la région Souss-Massa (Agadir) qui a réalisé un total de 423.03 points, et celle de Abdeljalil Bouabbadi, représentant la région Beni Mellal-Khénifra (Fkih Ben Saleh) qui a complété le podium à la faveur d'un score de 422.50 points.

Lors de la cérémonie de remise des Prix, marquée par la présence notamment du gouverneur de la province d'El Jadida, Mohamed El Guerrouj, et du commissaire du Salon du cheval, El Habib Marzak, le président de la Fédération Royale marocaine des sports équestres (FRMSE), Cherif Moulay Abdallah Alaoui, a remis le Grand Prix S.M. le Roi Mohammed VI de Tbourida au Moqaddem de la Sorba gagnante, Maher El Bachir, ainsi que des récompenses aux Sorbas ayant occupé les deuxième et troisième places. Dans une déclaration à la presse à cette occasion, Maher El Bachir a indiqué que «remporter ce Grand Prix n'était pas une chose facile», soulignant la rude concurrence menée par les douze Sorbas engagées dans la compétition. «Nous sommes restés concentrés et solidaires depuis le début de la compétition et j'ai essayé de pousser les membres de la troupe à redoubler d'efforts pour défendre notre titre», a-t-il expliqué.

Pour sa part, Bouchaïb Sebbar, qui s'est adjugé la deuxième position, a estimé que la performance de sa troupe constitue un exploit, notamment en la présence de Sorbas ayant cumulé énormément d'expérience. Le premier jour de cette compétition, organisée sous l'égide de la FRMSE, a enregistré l'entrée en lice de douze Sorbas (catégorie séniors) représentant toutes les régions du Maroc. Il s'agit des sorbas de Dakhla-Oued Eddahab, Laâyoune-Saguia al Hamra, Drâa-Tafilalet, Rabat-Salé-Kénitra, Beni Mellal-Khénifra, Fès-Meknès, l'Oriental, Tanger-Tétouan-Al Hoceïma, Casablanca-Settat, Souss-Massa, Guelmim-Oued Noun et Marrakech-Safi.

Sept parmi les douze Sobas engagées s'étaient affrontées lors de la dernière édition du Trophée Hassan II des arts équestres traditionnels «Tbourida», dont le titre a été remporté par la Sorba du Moqaddem Maher El Bachir de la région de Casablanca-Settat. Les Sorbas sont notées selon des critères déterminés par les juges de la Fédération Royale marocaine des sports équestres (FRMSE), qui prennent en compte les prestations des cavaliers en termes d'expression cinétique (Hadda), de discipline, de maniement habile des fusils et de synchronisation des tirs sous la houlette du Moqaddem. ■

MON, 21 OCT 2019

Salon du cheval d'El Jadida. Débat sur la place du cheval dans les écosystèmes marocains

. ...

OUTLET	Al Bayane	**FREQUENCY**	Daily
COUNTRY	Morocco	**CIRCULATION**	25,000 Daily
LANGUAGE	French	**IMPRESSIONS**	50,000
SIZE	400 cc	**AVE**	$2,520
PAGE	16	**DISTRIBUTION**	Morocco

Salon du cheval d'El Jadida

Débat sur la place du cheval dans les écosystèmes marocains

Reportage photos : Ahmed Akil Maco

Les cavaliers marocains gagnants aux Jeux africains-2019 à l'honneur

Salon du cheval d'El Jadida

Les voitures classiques se mettent en scène

MON, 21 OCT 2019

إسدال الستار عن فعاليات الدورة 12 لمعرض الفرس بالجديدة

OUTLET	Bayane Al Yaoume	**FREQUENCY**	Daily
COUNTRY	Morocco	**CIRCULATION**	20,000 Daily
LANGUAGE	Arabic	**IMPRESSIONS**	40,000
SIZE	400 cc	**AVE**	$2,513
PAGE	5	**DISTRIBUTION**	Morocco

بيان اليوم

خاص

5

إسدال الستار عن فعاليات الدورة 12 لمعرض الفرس بالجديدة

سربة عمالة سطات تظفر بالجائزة الكبرى لجلالة الملك للتبوريدة

SUN, 20 OCT 2019

إسدال الستار على الجائزة الكبرى لصاحب الجلالة الملك محمد السادس للتبوريدة

أسدل يوم السبت 19 أكتوبر الجاري الستار على منافسات الدورة الرابعة للجائزة الكبرى لصاحب الجلالة الملك محمد السادس للتبوريدة، والتي نظمت للسنة الرابعة على التوالي في إطار فعاليات الدورة الثانية عشرة لمعرض الفرس بالجديدة، حيث عادت الرتبة الأولى لسربة المقدم ماهر البشير من جهة الدار البيضاء سطات برصيد 42 ...

OUTLET	Almourassil	**SOURCE**	www.almourassil.com/...
COUNTRY	Morocco	**FREQUENCY**	Daily
LANGUAGE	Arabic	**MONTHLY UNIQUE VISITORS**	0.0

SUN, 20 OCT 2019

الفارس الإيطالي روبيرتو توركيتو يفوز بالجائزة الكبرى لجلالة الملك محمد السادس

أحرز الفارس الإيطالي روبيرتو توركيتو ممتطيا الفرس "بارون"، الجائزة الكبرى لصاحب الجلالة الملك محمد السادس، التي أقيمت، اليوم الأحد، بحلبة مركز المعارض محمد السادس بالجديدة، برسم المحطة الثالثة والأخيرة للدورة العاشرة للدوري الملكي للقفز على الحواجز 2019، المنظمة تحت الرعاية الملكية السامية والمخصصة ل ...

OUTLET	Marokino	**SOURCE**	www.marokino.info/...
COUNTRY	Morocco	**FREQUENCY**	Daily
LANGUAGE	Arabic	**MONTHLY UNIQUE VISITORS**	10,310.0
		IMPRESSIONS	258
		AVE	$95

SUN, 20 OCT 2019

Salon du cheval: La Sorba de Maher El Bachir remporte le Grand Prix Mohammed VI de Tbourida

ma avec MAP Publication : 20 octobre 2019 Affichages : 141 La Sorba dirigée par le Moqaddem Maher El Bachir, représentant la région de Casablanca-Settat, a remporté samedi la quatrième édition du Grand Prix du roi Mohammed VI de Tbourida, dans le cadre du 12è Salon du cheval d'El Jadida. La ...

OUTLET	Leseco.ma	**SOURCE**	www.leseco.ma/...
COUNTRY	Morocco	**FREQUENCY**	Daily
LANGUAGE	French	**MONTHLY UNIQUE VISITORS**	200,700.0
		IMPRESSIONS	5,018
		AVE	$1,856
		DISTRIBUTION	Morocco

SUN, 20 OCT 2019

الدوري الملكي المغربي للقفز على الحواجز (محطة الجديدة) .. الفارس الإيطالي روبيرتو توركيتو يفوز بالجائزة الكبرى لصاحب الجلالة الملك محمد السادس - موروكو ميديا نيوز

أحرز الفارس الإيطالي روبيرتو توركيتو ممتطيا الفرس "بارون"، الجائزة الكبرى لصاحب الجلالة الملك محمد السادس، التي أقيمت، اليوم الأحد، بحلبة مركز المعارض محمد السادس بالجديدة، برسم المحطة الثالثة والأخيرة للدورة العاشرة للدوري الملكي للقفز على الحواجز 2019، المنظمة تحت الرعاية الملكية السامية والمخصصة ل ...

OUTLET	moroccomedianews.ma	**SOURCE**	www.moroccomedianews.ma/...
COUNTRY	Morocco	**MONTHLY UNIQUE VISITORS**	562.0
LANGUAGE	Arabic	**IMPRESSIONS**	14
		AVE	$5

SUN, 20 OCT 2019

فارس إيطالي يفوز بالجائزة الكبرى للملك محمد السادس للقفز على الحواجز

أحرز الفارس الإيطالي روبيرتو توركيتو ممتطيا الفرس "بارون"، الجائزة الكبرى للملك محمد السادس، التي أقيمت، الأحد، بحلبة مركز المعارض محمد السادس بالجديدة، برسم المحطة الثالثة والأخيرة للدورة العاشرة للدوري الملكي للقفز على الحواجز 2019، المنظمة تحت الرعاية الملكية السامية والمخصصة للخيول من الدرجة الأو ...

OUTLET	Mamlaka press	**SOURCE**	www.mamlakapress.com/...
COUNTRY	Morocco	**FREQUENCY**	Daily
LANGUAGE	Arabic	**MONTHLY UNIQUE VISITORS**	15,760.0
		IMPRESSIONS	394
		AVE	$146

SUN, 20 OCT 2019

مغرس : الفارس الإيطالي روبيرتو توركيتو يفوز بالجائزة الكبرى لجلالة الملك محمد السادس

info أحرز الفارس الإيطالي روبيرتو توركيتو ممتطيا الفرس "بارون"، الجائزة الكبرى لصاحب الجلالة الملك محمد السادس، التي أقيمت، اليوم الأحد، بحلبة مركز المعارض محمد السادس بالجديدة ، برسم المحطة الثالثة والأخيرة للدورة العاشرة للدوري الملكي للقفز على الحواجز 2019، المنظمة تحت الرعاية الملكية السامية والم ...

OUTLET	Maghress (AR)	**SOURCE**	www.maghress.com/...
COUNTRY	Morocco	**FREQUENCY**	Daily
LANGUAGE	Arabic	**MONTHLY UNIQUE VISITORS**	550,703.0
		IMPRESSIONS	13,768
		AVE	$5,094

SUN, 20 OCT 2019

الفارس الإيطالي روبيرتو توركيتو يفوز بالجائزة الكبرى لصاحب الجلالة الملك محمد السادس

أحرز الفارس الإيطالي روبيرتو توركيتو ممتطيا الفرس "بارون"، الجائزة الكبرى لصاحب الجلالة الملك محمد السادس، التي أقيمت، اليوم الأحد، بحلبة مركز المعارض محمد السادس بالجديدة، برسم المحطة الثالثة والأخيرة للدورة العاشرة للدوري الملكي للقفز على الحواجز 2019، المنظمة تحت الرعاية الملكية السامية والمخصصة ل ...

OUTLET	alahdat.net	**SOURCE**	www.alahdat.net/...
COUNTRY	Morocco	**MONTHLY UNIQUE VISITORS**	7,098.0
LANGUAGE	Arabic	**IMPRESSIONS**	177
		AVE	$66

SUN, 20 OCT 2019

معرض الفرس للجديدة .. تتويج سربة المقدم ماهر البشير بالجائزة الكبرى لصاحب الجلالة الملك محمد السادس لفنون الفروسية التقليدية - BATAL

TOP ...

OUTLET	batal.ma	**SOURCE**	www.batal.ma/...
COUNTRY	Morocco	**MONTHLY UNIQUE VISITORS**	433,363.0
LANGUAGE	English	**IMPRESSIONS**	10,834
		AVE	$4,009

SUN, 20 OCT 2019

Salon du cheval, la Sorba de Maher El Bachir remporte le Grand Prix SM le Roi Mohammed VI de Tbourida - BATAL

HAUT ...

OUTLET	batal.ma	**SOURCE**	www.batal.ma/...
COUNTRY	Morocco	**MONTHLY UNIQUE VISITORS**	433,363.0
LANGUAGE	English	**IMPRESSIONS**	10,834
		AVE	$4,009

SUN, 20 OCT 2019

Salon du cheval : La Sorba de Maher El Bachir remporte le GP S.M le Roi Mohammed VI de Tbourida

La Sorba dirigée par le Moqaddem Maher El Bachir, représentant la région de Casablanca-Settat, a remporté samedi la quatrième édition du Grand Prix S.M le Roi Mohammed VI de Tbourida, dans le cadre du 12è Salon du cheval d'El Jadida. La Sorba de Maher El Bachir (Settat) s'est adjugé le titre après a ...

OUTLET	Libération (MA)	**SOURCE**	www.libe.ma/...
COUNTRY	Morocco	**FREQUENCY**	Daily
LANGUAGE	French	**MONTHLY UNIQUE VISITORS**	56,312.0
		IMPRESSIONS	1,408
		AVE	$521
		DISTRIBUTION	Morocco

SUN, 20 OCT 2019

الدوري الملكي المغربي للقفز على الحواجز : الفارس الإيطالي روبيرتو توركيتو يفوز بالجائزة الكبرى لصاحب الجلالة الملك محمد السادس

أحرز الفارس الإيطالي روبيرتو توركيتو ممتطيا الفرس "بارون"، الجائزة الكبرى لصاحب الجلالة الملك محمد السادس، التي أقيمت، اليوم الأحد، بحلبة مركز المعارض محمد السادس بالجديدة، برسم المحطة الثالثة والأخيرة للدورة العاشرة للدوري الملكي للقفز على الحواجز 2019، المنظمة تحت الرعاية الملكية السامية والمخصصة ل ...

OUTLET	Hadatcom	**SOURCE**	hadatcom.com/...
COUNTRY	Morocco	**FREQUENCY**	Daily
LANGUAGE	Arabic	**MONTHLY UNIQUE VISITORS**	5,834.0
		IMPRESSIONS	146
		AVE	$54
		DISTRIBUTION	Morocco

SUN, 20 OCT 2019

الفارس الإيطالي روبيرتو توركيتو يفوز بالجائزة الكبرى لجلالة الملك محمد السادس

أحرز الفارس الإيطالي روبيرتو توركيتو ممتطيا الفرس "بارون"، الجائزة الكبرى لصاحب الجلالة الملك محمد السادس، التي أقيمت، اليوم الأحد، بحلبة مركز المعارض محمد السادس بالجديدة، برسم المحطة الثالثة والأخيرة للدورة العاشرة للدوري الملكي للقفز على الحواجز 2019، المنظمة تحت الرعاية الملكية السامية والمخصصة ل ...

OUTLET	ahdath.info	**SOURCE**	ahdath.info/...
COUNTRY	Morocco	**FREQUENCY**	Daily
LANGUAGE	Arabic	**MONTHLY UNIQUE VISITORS**	0.0
		DISTRIBUTION	Morocco

SUN, 20 OCT 2019

مندوب المعرض: الدورة ال12 للمعرض الدولي للفرس أبرزت قدرة المغرب على تنظيم كبريات التظاهرات الدولية في الفروسية

وأشار السيد مرزاق، في تصريح لوكالة المغرب العربي للأنباء، عقب اختتام الدورة إلى أن هذه التظاهرة التي نظمتها، على مدى ستة أيام، جمعية معرض الفرس، التي يرأسها مولاي عبد الله العلوي، حققت أرقاما جد مهمة، حيث عرفت توافد أكثر من 230 ألف زائر، من بينهم 40 ألف طفل. وقال إن المعرض شهد مشاركة 38 بلدا، من بينه ...

OUTLET	alhadat.ma	**SOURCE**	alhadat.ma/...
COUNTRY	Morocco	**MONTHLY UNIQUE VISITORS**	1,223.0
LANGUAGE	Arabic	**IMPRESSIONS**	31
		AVE	$11

SUN, 20 OCT 2019

الفن التشكيلي بمعرض الفرس

* الرئيسية * سياسة * جهات * مجتمع * مال وأعمال * مغاربة العالم * السلطة الرابعة * حوادث * فن وثقافة * تمازيغت * مدارات * رياضة * صوت وصورة * 24 ساعة مواقيت الصلاة وأحوال الطقس إختر مدينتك : فكيك وجدة بوعرفة جرادة بركان تاوريرت الناظ ...

OUTLET	Hespress.com	**SOURCE**	www.hespress.com/...
COUNTRY	Morocco	**FREQUENCY**	Daily
LANGUAGE	Arabic	**MONTHLY UNIQUE VISITORS**	2,427,826.0
		IMPRESSIONS	60,696
		AVE	$22,457
		DISTRIBUTION	Morocco

SUN, 20 OCT 2019

الدورة ال12 للمعرض الدولي للفرس أبرزت قدرة المغرب على تنظيم كبريات التظاهرات الدولية في الفروسية

وأشار السيد مرزاق، في تصريح لوكالة المغرب العربي للأنباء، عقب اختتام الدورة إلى أن هذه التظاهرة التي نظمتها، على مدى ستة أيام، جمعية معرض الفرس، التي يرأسها مولاي عبد الله العلوي، حققت أرقاما جد مهمة، حيث عرفت توافد أكثر من 230 ألف زائر، من بينهم 40 ألف طفل. وقال إن المعرض شهد مشاركة 38 بلدا، من بينه ...

OUTLET	Maghreb Arab Press (AR)	**SOURCE**	www.mapnews.ma/...
COUNTRY	Morocco	**FREQUENCY**	Daily
LANGUAGE	Arabic	**MONTHLY UNIQUE VISITORS**	0.0

SUN, 20 OCT 2019

معرض الفرس بالجديدة..معطيات وأرقام

النشرة الإخبارية لا تفوت أي خبر بالاشتراك في النشرة الإخبارية التسجيل جميع الحقوق محفوظة © MapExpress 2017 تم انشاؤها بواسطة : facebook twitter youtube ...

OUTLET	MAP EXPRESS	**SOURCE**	www.mapexpress.ma/...
COUNTRY	Morocco	**FREQUENCY**	Daily
LANGUAGE	Arabic	**MONTHLY UNIQUE VISITORS**	43,743.0
		IMPRESSIONS	1,094
		AVE	$405

SUN, 20 OCT 2019

إسدال الستار على الجائزة الكبرى لصاحب الجلالة الملك محمد السادس للتبوريدة

أسدل يوم السبت 19 أكتوبر الجاري الستار على منافسات الدورة الرابعة للجائزة الكبرى لصاحب الجلالة الملك محمد السادس للتبوريدة، والتي نظمت للسنة الرابعة على التوالي في إطار فعاليات الدورة الثانية عشرة لمعرض الفرس بالجديدة، حيث عادت الرتبة الأولى لسربة المقدم ماهر البشير من جهة الدار البيضاء سطات برصيد 42 ...

OUTLET	Almourassil	**SOURCE**	almourassil.com/...
COUNTRY	Morocco	**FREQUENCY**	Daily
LANGUAGE	Arabic	**MONTHLY UNIQUE VISITORS**	33.0
		IMPRESSIONS	1

SUN, 20 OCT 2019

flash info 12h00

. ...

OUTLET	Radio Plus
COUNTRY	Morocco
LANGUAGE	Arabic

SUN, 20 OCT 2019

flash info 18h30

. ...

OUTLET	Atlantic Radio
COUNTRY	Morocco
LANGUAGE	Arabic

SUN, 20 OCT 2019

JT Sport 13h00

. ...

OUTLET	Arriadia TV
COUNTRY	Morocco
LANGUAGE	Arabic

SUN, 20 OCT 2019

JT 21h00

. ...

OUTLET	Al Aoula TV
COUNTRY	Morocco
LANGUAGE	Arabic

SUN, 20 OCT 2019

JT 19h00

. ...

OUTLET	Al Aoula TV
COUNTRY	Morocco
LANGUAGE	Arabic

SUN, 20 OCT 2019

JT 19h00

. ...

OUTLET	Al Aoula TV
COUNTRY	Morocco
LANGUAGE	Arabic

SUN, 20 OCT 2019

JT 13h00

. ...

OUTLET	Al Aoula TV
COUNTRY	Morocco
LANGUAGE	Arabic

SUN, 20 OCT 2019

JT 21h00

. ...

OUTLET	Al Aoula TV
COUNTRY	Morocco
LANGUAGE	Arabic

SUN, 20 OCT 2019

Emission"Moujaz Riyadi"

. ...

OUTLET	2m TV
COUNTRY	Morocco
LANGUAGE	Arabic

SUN, 20 OCT 2019

Salon du cheval: zoom sur l’importance du suivi médical des équidés

. ...

OUTLET	MEDI1 TV
COUNTRY	Morocco
LANGUAGE	Arabic

SUN, 20 OCT 2019

معرض الفرس بالجديدة .. عين على بعض الجوانب المتعلقة بتربية الخيول وتحسين النسل

. ...

OUTLET	MEDI1 TV
COUNTRY	Morocco
LANGUAGE	Arabic

SUN, 20 OCT 2019

Le Matin - La Sorba de Maher El Bachir remporte le Grand Prix S.M. le Roi Mohammed VI de Tbourida

La Sorba dirigée par le Moqaddem Maher El Bachir, représentant la région de Casablanca-Settat, a remporté samedi la quatrième édition du Grand Prix S.M. le Roi Mohammed VI de Tbourida, dans le cadre du 12e Salon du cheval d'El Jadida. La Sorba de Maher El Bachir (Settat) s'est adjugé le titre après a ...

OUTLET	Le Matin (MA)	**SOURCE**	lematin.ma/...
COUNTRY	Morocco	**FREQUENCY**	Daily
LANGUAGE	French	**MONTHLY UNIQUE VISITORS**	356,286.0
		IMPRESSIONS	8,907
		AVE	$3,296
		DISTRIBUTION	Morocco

SUN, 20 OCT 2019

يوميات|الجديدة| معرض الفرس اليوم الختامي

. ...

OUTLET	Arriadia TV
COUNTRY	Morocco
LANGUAGE	Arabic

SUN, 20 OCT 2019

إسدال الستار على الجائزة الكبرى لصاحب الجلالة الملك محمد السادس للتبوريدة

أسدل يوم السبت 19 أكتوبر الجاري الستار على منافسات الدورة الرابعة للجائزة الكبرى لصاحب الجلالة الملك محمد السادس للتبوريدة، والتي نظمت للسنة الرابعة على التوالي في إطار فعاليات الدورة الثانية عشرة لمعرض الفرس بالجديدة، حيث عادت الرتبة الأولى لسربة المقدم ماهر البشير من جهة الدار البيضاء سطات برصيد 42 ...

OUTLET	Almourassil	**SOURCE**	www.almourassil.com/...
COUNTRY	Morocco	**FREQUENCY**	Daily
LANGUAGE	Arabic	**MONTHLY UNIQUE VISITORS**	33.0
		IMPRESSIONS	1

SUN, 20 OCT 2019

Flash info 13h30

OUTLET	Atlantic Radio
COUNTRY	Morocco
LANGUAGE	Arabic

SUN, 20 OCT 2019

Flash info 18h00

OUTLET	Atlantic Radio
COUNTRY	Morocco
LANGUAGE	Arabic

SUN, 20 OCT 2019

Salon du cheval : La Sorba de Maher El Bachir remporte le GP S.M le Roi Mohammed VI de Tbourida

Salon du cheval : La Sorba de Maher El Bachir remporte le GP S.M le Roi Mohammed VI de Tbourida La Sorba dirigée par le Moqaddem Maher El Bachir, représentant la région de Casablanca-Settat, a remporté samedi la quatrième édition du Grand Prix S.M le Roi Mohammed VI de Tbourida, dans le cadre du 12è ...

OUTLET	AZULPRESS	**SOURCE**	fr.azulpress.ma/...
COUNTRY	Morocco	**FREQUENCY**	Daily
LANGUAGE	French	**MONTHLY UNIQUE VISITORS**	463.0
		IMPRESSIONS	12
		AVE	$4

SUN, 20 OCT 2019

صناعة السروج حرفة عريقة مرتبطة بالفرس

OUTLET	Map TV	**SOURCE**	www.youtube.com/...
COUNTRY	Morocco	**FREQUENCY**	Daily
LANGUAGE	French	**MONTHLY UNIQUE VISITORS**	2,520.0
		IMPRESSIONS	63

SUN, 20 OCT 2019

شاهد عروض ومهارات خيول بمعرض الفرس بالجديدة ... والزوار يشيدون بحسن التنظيم وتنوع العارضين

OUTLET	Hespress.com	**SOURCE**	www.youtube.com/...
COUNTRY	Morocco	**FREQUENCY**	Daily
LANGUAGE	Arabic	**MONTHLY UNIQUE VISITORS**	3,192,760.0
		IMPRESSIONS	79,819
		DISTRIBUTION	Morocco

SUN, 20 OCT 2019

لقاء خاص مع رئيس المجلس الاقليمي للسياحة بمعرض الفرس للجديدة

OUTLET	El Jadida Presse	**SOURCE**	www.youtube.com/...
COUNTRY	Morocco	**FREQUENCY**	Daily
LANGUAGE	Arabic	**MONTHLY UNIQUE VISITORS**	1,960.0
		IMPRESSIONS	49

SUN, 20 OCT 2019

ارتسامات من المعرض الدولي للفرس .. الجديدة 2019

OUTLET	Nejma Tv	**SOURCE**	www.youtube.com/...
COUNTRY	Morocco	**FREQUENCY**	Daily
LANGUAGE	Arabic	**MONTHLY UNIQUE VISITORS**	10,280.0
		IMPRESSIONS	257

SUN, 20 OCT 2019

التبوريدة والفرس والسرج والبندقية وأشياء أخرى

OUTLET	Horizon TV	**SOURCE**	www.youtube.com/...
COUNTRY	Morocco	**FREQUENCY**	Daily
LANGUAGE	Arabic	**MONTHLY UNIQUE VISITORS**	21,400.0
		IMPRESSIONS	535

SUN, 20 OCT 2019

مباشرة من الجديدة: أجواء عائلية داخل معرض الفرس قبل حفل الاختتام

OUTLET	chouftv	**SOURCE**	www.youtube.com/...
COUNTRY	Morocco	**FREQUENCY**	Fortnightly
LANGUAGE	Arabic	**MONTHLY UNIQUE VISITORS**	0.0

SUN, 20 OCT 2019

السيارات العتيقة تجوب معرض الفرس بالجديدة

OUTLET	aljarida24.ma	**SOURCE**	www.youtube.com/...
COUNTRY	Morocco	**FREQUENCY**	Daily
LANGUAGE	Arabic	**MONTHLY UNIQUE VISITORS**	112,200.0
		IMPRESSIONS	2,805
		DISTRIBUTION	Morocco

SUN, 20 OCT 2019

في معرض الفرس بالجديدة .. هكذا يتم الحسم في أجود حصان

OUTLET	Horizon TV	**SOURCE**	www.youtube.com/...
COUNTRY	Morocco	**FREQUENCY**	Daily
LANGUAGE	Arabic	**MONTHLY UNIQUE VISITORS**	21,400.0
		IMPRESSIONS	535

SUN, 20 OCT 2019

تتويج سربة المقدم ماهر البشير بالجائزة الكبرى لجلالة الملك محمد السادس لفنون الفروسية التقليدية

OUTLET	Map TV	**SOURCE**	www.youtube.com/...
COUNTRY	Morocco	**FREQUENCY**	Daily
LANGUAGE	French	**MONTHLY UNIQUE VISITORS**	2,520.0
		IMPRESSIONS	63

SUN, 20 OCT 2019

40 سيارة عتيقة في جولة استعراضية بمعرض الفرس بالجديدة - الجريدة 24

40 سيارة عتيقة في جولة استعراضية بمعرض الفرس بالجديدة - الجريدة 24 loading... ...

OUTLET	aljarida24.ma	**SOURCE**	www.aljarida24.ma/...
COUNTRY	Morocco	**FREQUENCY**	Daily
LANGUAGE	Arabic	**MONTHLY UNIQUE VISITORS**	85,325.0
		IMPRESSIONS	2,133
		AVE	$789
		DISTRIBUTION	Morocco

SUN, 20 OCT 2019

الجديدة 24 - فارسات وفرسان شرطة الخيالة.. تميز في فعاليات معرض الفرس بالجديدة

فارسات وفرسان شرطة الخيالة.. تميز في فعاليات معرض الفرس بالجديدة عدد القراءات 36 كانت المديرية العامة للأمن الوطني حاضرة بقوة وتميز في فعاليات معرض الفرس، المنظم في دورته الثانية عشرة في فضاء مركز المعارض محمد السادس بالجديدة، في الفترة الممتدة من 15 إلى غاية 20 أكتوبر 2019، والتي اختير لها شعار: ""، ...

OUTLET	Eljadida24	**SOURCE**	www.eljadida24.com/...
COUNTRY	Morocco	**FREQUENCY**	Daily
LANGUAGE	Arabic	**MONTHLY UNIQUE VISITORS**	40,102.0
		IMPRESSIONS	1,003
		AVE	$371

SUN, 20 OCT 2019

يوميات|الجديدة| معرض الفرس اليوم الختامي - هبة TV

يوميات|الجديدة| معرض الفرس اليوم الختامي الرئيسية / رياضة /يوميات|الجديدة| معرض الفرس اليوم الختامي يوميات|الجديدة| معرض الفرس اليوم الختامي 20 أكتوبر 2019 ...

OUTLET	hibatv.ma	**SOURCE**	www.hibatv.ma/...
COUNTRY	Morocco	**FREQUENCY**	N/A
LANGUAGE	Arabic	**MONTHLY UNIQUE VISITORS**	484.0
		IMPRESSIONS	12
		AVE	$4

SUN, 20 OCT 2019

فارسات وفرسان شرطة الخيالة.. تميز في فعاليات معرض الفرس بالجديدة + فيديو - هبة بريس

فارسات وفرسان شرطة الخيالة.. تميز في فعاليات معرض الفرس بالجديدة + فيديو نُشر بتاريخ : 20-10-2019 - 19:13 تصغير الخط أحمد مصباح – الجديدة كانت المديرية العامة للأمن الوطني حاضرة بقوة وتميز في فعاليات معرض الفرس، المنظم في دورته الثانية عشرة في فضاء مركز المعارض محمد السادس بالجديدة، في الفترة الممتد ...

OUTLET	Hibapress (AR)	**SOURCE**	ar.hibapress.com/...
COUNTRY	Morocco	**MONTHLY UNIQUE VISITORS**	468,058.0
LANGUAGE	Arabic	**IMPRESSIONS**	11,701
		AVE	$4,330

SUN, 20 OCT 2019

المعرض الدولي للفرس بالجديدة تحت الرعاية السامية لصاحب الجلالة أبرز مؤهلات وقدرة المغرب على تنظيم التظاهرات الكبرى

الدورة 12 لمعرض الفرس .. برنامج غني وتنوع ثقافي واهتمام بالطفولة 250 ألف زائر زاروا معرض الفرس بالجديدة اختتام فعاليات الدورة الرابعة بعروض متميزة ل التبوريدة معرض الفرس بالجديدة .. مشاركة أكثر من 700 فارس من 40 بلدا معرض الفرس بالجديدة.. مشاركة أكثر من 700 فارس من 40 بلدا انطلاق فعاليات الدورة العاش ...

OUTLET	Maghress (AR)	**SOURCE**	www.maghress.com/...
COUNTRY	Morocco	**FREQUENCY**	Daily
LANGUAGE	Arabic	**MONTHLY UNIQUE VISITORS**	550,703.0
		IMPRESSIONS	13,768
		AVE	$5,094

SUN, 20 OCT 2019

الحبيب مرزاق : الدورة ال12 للمعرض الدولي للفرس أبرزت قدرة المغرب على تنظيم كبريات التظاهرات الدولية في الفروسية - الجديدة اليوم

وأشار السيد مرزاق، في تصريح لوكالة المغرب العربي للأنباء، عقب اختتام الدورة إلى أن هذه التظاهرة التي نظمتها، على مدى ستة أيام، جمعية معرض الفرس، التي يرأسها مولاي عبد الله العلوي، حققت أرقاما جد مهمة، حيث عرفت توافد أكثر من 230 ألف زائر، من بينهم 40 ألف طفل. وقال إن المعرض شهد مشاركة 38 بلدا، من بينه ...

OUTLET	Eljadida	**SOURCE**	eljadidatoday.com/...
COUNTRY	Morocco	**FREQUENCY**	Daily
LANGUAGE	Arabic	**MONTHLY UNIQUE VISITORS**	9,470.0
		IMPRESSIONS	237
		AVE	$88
		DISTRIBUTION	Morocco

SUN, 20 OCT 2019

Salon du cheval : La Sorba de Maher El Bachir remporte le GP S.M le Roi Mohammed VI de Tbourida | Niooz.fr

* * * * Default * View 1 * View 2 * View 3 * View 4 * Titre 1 * Titre 2 * * Si cet article vous a plu, SVP un petit like pour nous soutenir :-) MERCI ! Articles tendances sur ce thème ...

OUTLET	Marocco	**SOURCE**	maroc.niooz.fr/...
COUNTRY	France	**FREQUENCY**	Daily
LANGUAGE	French	**MONTHLY UNIQUE VISITORS**	219.0
		IMPRESSIONS	5
		AVE	$2

SUN, 20 OCT 2019

أزيد من 40 سيارة عتيقة بمركز المعارض محمد السادس بالجديدة

وتدخل هذه الجولة، التي نظمتها الجامعة الملكية المغربية للسيارات العتيقة في إطار القواسم المشتركة بين أصالة الفرس المغربي، وعراقة هذه السيارات العتيقة التي تؤرخ لحقبة زمنية من تاريخ المملكة. وفي هذا الصدد، أوضح رئيس الجامعة السيد الصغير زينون، في تصريح لوكالة المغرب العربي للأنباء بالمناسبة، أن الجامع ...

OUTLET	Lemonde 24	**SOURCE**	lemonde24.ma/...
COUNTRY	Morocco	**FREQUENCY**	Daily
LANGUAGE	Arabic	**MONTHLY UNIQUE VISITORS**	1,173.0
		IMPRESSIONS	29
		AVE	$11

SUN, 20 OCT 2019

معرض الفرس.. الحصان "الرفيع" يحرز لقب كأس الأبطال للخيول العربية-البربرية

أحرز الحصان "الرفيع" لقب كأس الأبطال للخيول العربية-البربرية (شبان)، التي أقيمت منافساتها أمس السبت، ضمن فعاليات الدورة الـ 12 لمعرض الفرس للجديدة، المنظمة تحت الرعاية السامية لصاحب الجلالة الملك محمد السادس. وتوج الحصان "الرفيع"، وهو في ملكية علا يوسف، بعد حصوله على 335.3 نقطة، متقدما على الحصان "فو ...

OUTLET	Casaoui.Ma	**SOURCE**	casaoui.ma/...
COUNTRY	Morocco	**FREQUENCY**	Daily
LANGUAGE	Arabic	**MONTHLY UNIQUE VISITORS**	22,009.0
		IMPRESSIONS	550
		AVE	$204
		DISTRIBUTION	Morocco

SUN, 20 OCT 2019

أزيد من 40 سيارة عتيقة بمركز المعارض محمد السادس بالجديدة

وتدخل هذه الجولة، التي نظمتها الجامعة الملكية المغربية للسيارات العتيقة في إطار القواسم المشتركة بين أصالة الفرس المغربي، وعراقة هذه السيارات العتيقة التي تؤرخ لحقبة زمنية من تاريخ المملكة. وفي هذا الصدد، أوضح رئيس الجامعة السيد الصغير زينون، في تصريح لوكالة المغرب العربي للأنباء بالمناسبة، أن الجامع ...

OUTLET	Afric Presse	**SOURCE**	africpresse.ma/...
COUNTRY	Morocco	**FREQUENCY**	Daily
LANGUAGE	Arabic	**MONTHLY UNIQUE VISITORS**	1,256.0
		IMPRESSIONS	31
		AVE	$12

SUN, 20 OCT 2019

Salon du cheval : La Sorba de Maher El Bachir remporte le GP S.M le Roi Mohammed VI de Tbourida

La Sorba dirigée par le Moqaddem Maher El Bachir, représentant la région de Casablanca-Settat, a remporté samedi la quatrième édition du Grand Prix S.M le Roi Mohammed VI de Tbourida, dans le cadre du 12è Salon du cheval d'El Jadida. La Sorba de Maher El Bachir (Settat) s'est adjugé le titre après a ...

OUTLET	Libération (MA)	**SOURCE**	www.libe.ma/...
COUNTRY	Morocco	**FREQUENCY**	Daily
LANGUAGE	French	**MONTHLY UNIQUE VISITORS**	56,312.0
		IMPRESSIONS	1,408
		AVE	$521
		DISTRIBUTION	Morocco

SUN, 20 OCT 2019

معرض الفرس: المغرب بين باللي يقدر يلعب كبير فهاد الدومين - كود: جريدة إلكترونية مغربية شاملة.

في الفروسية. وأشار مرزاق، في تصريح لوكالة المغرب العربي للأنباء، عقب اختتام الدورة إلى أن هذه التظاهرة التي نظمتها، على مدى ستة أيام، جمعية معرض الفرس، التي يرأسها عبد الله العلوي، حققت أرقاما جد مهمة، حيث عرفت توافد أكثر من 230 ألف زائر، من بينهم 40 ألف طفل. وقال إن المعرض شهد مشاركة 38 بلدا، من بين ...

OUTLET	goud.ma	**SOURCE**	www.goud.ma/...
COUNTRY	Morocco	**FREQUENCY**	N/A
LANGUAGE	Arabic	**MONTHLY UNIQUE VISITORS**	359,413.0
		IMPRESSIONS	8,985
		AVE	$3,325
		DISTRIBUTION	Morocco

SUN, 20 OCT 2019

جهة الدار البيضاء سطات تفوز بجائزة محمد السادس لفنون التبوريدة متبوعة بجهة سوس ماسة

عادت الجائزة الكبرى للملك محمد السادس لفنون الفروسية التقليدية (التبوريدة)،لجهة الدار البيضاء-سطات، عن طريق سربة المقدم ماهر البشير من عمالة سطات، بعد حصولها على مجموع 429.10 نقطة بعد خمسة أيام من التباري في اطار فعاليات الدورة الثانية عشرة لمعرض الفرس بالجديدة،أما المرتبة الثانية فكانت من نصيب سربة ...

OUTLET	taroudantnews	**SOURCE**	taroudantnews.com/...
COUNTRY	Morocco	**FREQUENCY**	Daily
LANGUAGE	Arabic	**MONTHLY UNIQUE VISITORS**	0.0

SUN, 20 OCT 2019

مندوب المعرض: الدورة ال12 للمعرض الدولي للفرس أبرزت قدرة المغرب على تنظيم كبريات التظاهرات الدولية في الفروسية

وأشار السيد مرزاق، في تصريح لوكالة المغرب العربي للأنباء، عقب اختتام الدورة إلى أن هذه التظاهرة التي نظمتها، على مدى ستة أيام، جمعية معرض الفرس، التي يرأسها مولاي عبد الله العلوي، حققت أرقاما جد مهمة، حيث عرفت توافد أكثر من 230 ألف زائر، من بينهم 40 ألف طفل. وقال إن المعرض شهد مشاركة 38 بلدا، من بينه ...

OUTLET	alhadat.ma	**SOURCE**	alhadat.ma/...
COUNTRY	Morocco	**MONTHLY UNIQUE VISITORS**	1,223.0
LANGUAGE	Arabic	**IMPRESSIONS**	31
		AVE	$11

SUN, 20 OCT 2019

معرض الفرس للجديدة .. تتويج سربة المقدم ماهر البشير بالجائزة الكبرى محمد السادس لفنون الفروسية التقليدية

معرض الفرس للجديدة: تتويج سربة المقدم ماهر البشير بالجائزة الكبرى لصاحب الجلالة سربة المقدم البشير تتوج بجائزة محمد السادس لفنون التبوريدة جهة الدار البيضاء سطات تفوز بالجائزة الملكية لفنون التبوريدة معرض الفرس: انطلاق فعاليات الدورة 4 للجائزة الكبرى للملك محمد السادس لفنون الفروسية التقليدية معرض ال ...

OUTLET	Maghress (AR)	**SOURCE**	www.maghress.com/...
COUNTRY	Morocco	**FREQUENCY**	Daily
LANGUAGE	Arabic	**MONTHLY UNIQUE VISITORS**	550,703.0
		IMPRESSIONS	13,768
		AVE	$5,094

SUN, 20 OCT 2019

Salon du cheval: La Sorba de Maher El Bachir remporte le Grand Prix Mohammed VI de Tbourida

Salon du cheval: La Sorba de Maher El Bachir remporte le Grand Prix Mohammed VI de Tbourida La Sorba dirigée par le Moqaddem Maher El Bachir, représentant la région de Casablanca-Settat, a remporté samedi la quatrième édition du Grand Prix du roi Mohammed VI de Tbourida, dans le cadre du 12è Salon d ...

OUTLET	Maghress (FR)	**SOURCE**	www.maghress.com/...
COUNTRY	Morocco	**FREQUENCY**	Daily
LANGUAGE	French	**MONTHLY UNIQUE VISITORS**	550,703.0
		IMPRESSIONS	13,768
		AVE	$5,094

SUN, 20 OCT 2019

الحبيب مرزاق: الدورة الـ12 للمعرض الدولي للفرس أبرزت قدرة المغرب على تنظيم كبريات التظاهرات الدولية في الفروسية

روسية. وأشار السيد مرزاق، في تصريح لوكالة المغرب العربي للأنباء، عقب اختتام الدورة إلى أن هذه التظاهرة التي نظمتها، على مدى ستة أيام، جمعية معرض الفرس، التي يرأسها مولاي عبد الله العلوي، حققت أرقاما جد مهمة، حيث عرفت توافد أكثر من 230 ألف زائر، من بينهم 40 ألف طفل. وقال إن المعرض شهد مشاركة 38 بلدا، ...

OUTLET	Hadatcom	**SOURCE**	hadatcom.com/...
COUNTRY	Morocco	**FREQUENCY**	Daily
LANGUAGE	Arabic	**MONTHLY UNIQUE VISITORS**	0.0
		DISTRIBUTION	Morocco

SUN, 20 OCT 2019

الدورة ال12 للمعرض الدولي للفرس أبرزت قدرة المغرب على تنظيم كبريات التظاهرات الدولية في الفروسية

وأشار السيد مرزاق، في تصريح لوكالة المغرب العربي للأنباء، عقب اختتام الدورة إلى أن هذه التظاهرة التي نظمتها، على مدى ستة أيام، جمعية معرض الفرس، التي يرأسها مولاي عبد الله العلوي، حققت أرقاما جد مهمة، حيث عرفت توافد أكثر من 230 ألف زائر، من بينهم 40 ألف طفل. وقال إن المعرض شهد مشاركة 38 بلدا، من بينه ...

OUTLET	MAP EXPRESS	**SOURCE**	www.mapexpress.ma/...
COUNTRY	Morocco	**FREQUENCY**	Daily
LANGUAGE	Arabic	**MONTHLY UNIQUE VISITORS**	43,743.0
		IMPRESSIONS	1,094
		AVE	$405

SUN, 20 OCT 2019

Salon du cheval: La Sorba de Maher El Bachir remporte le Grand Prix Mohammed VI de Tbourida

ma avec MAP Publication : 20 octobre 2019 Affichages : 49 La Sorba dirigée par le Moqaddem Maher El Bachir, représentant la région de Casablanca-Settat, a remporté samedi la quatrième édition du Grand Prix du roi Mohammed VI de Tbourida, dans le cadre du 12è Salon du cheval d'El Jadida. La ...

OUTLET	Leseco.ma	**SOURCE**	www.leseco.ma/...
COUNTRY	Morocco	**FREQUENCY**	Daily
LANGUAGE	French	**MONTHLY UNIQUE VISITORS**	200,700.0
		IMPRESSIONS	5,018
		AVE	$1,856
		DISTRIBUTION	Morocco

SUN, 20 OCT 2019

Salon du cheval : La Sorba de Maher El Bachir remporte le Grand Prix le Roi Mohammed VI de Tbourida

fr – 20/10/2019 La Sorba dirigée par le Moqaddem Maher El Bachir, représentant la région de Casablanca-Settat, a remporté samedi la quatrième édition du Grand Prix le Roi Mohammed VI de Tbourida, dans le cadre du 12è Salon du cheval d'El Jadida. La Sorba de Maher El Bachir (Settat) s'est adjugée le t ...

OUTLET	agadirmichelterrier.wordpress.com	**SOURCE**	agadirmichelterrier.wordpress.com/...
COUNTRY	Morocco	**MONTHLY**	
LANGUAGE	French	**UNIQUE**	3,569.0
		VISITORS	
		IMPRESSIONS	89
		AVE	$33

SUN, 20 OCT 2019

الجديدة..المقدم ماهر يفوز بالجائزة الكبرى لجلالة الملك محمد السادس لفنون الفروسية

توجت سربة المقدم ماهر البشير من جهة الدار البيضاء- سطات، أمس السبت، بالجائزة الكبرى لصاحب الجلالة الملك محمد السادس لفنون الفروسية التقليدية (التبوريدة)، والتي نظمت للسنة الرابعة على التوالي في إطار فعاليات الدورة الثانية عشرة لمعرض الفرس بالجديدة. وجاء تتويج سربة المقدم البشير (عمالة سطات)، بعد حصول ...

OUTLET	Casaoui.Ma	**SOURCE**	casaoui.ma/...
COUNTRY	Morocco	**FREQUENCY**	Daily
LANGUAGE	Arabic	**MONTHLY UNIQUE VISITORS**	22,009.0
		IMPRESSIONS	550
		AVE	$204
		DISTRIBUTION	Morocco

SUN, 20 OCT 2019

الجديدة: تتويج سربة المقدم ماهر البشير بالجائزة الكبرى للملك محمد السادس

كازا 24الأحد 20 أكتوبر 2019 توجت سربة المقدم ماهر البشير من جهة الدار البيضاء سطات، اليوم السبت، بالجائزة الكبرى لصاحب الجلالة الملك محمد السادس لفنون الفروسية التقليدية (التبوريدة)، والتي نظمت للسنة الرابعة على التوالي في إطار فعاليات الدورة الثانية عشرة لمعرض الفرس بالجديدة. وجاء تتويج سربة المقدم ...

OUTLET	Casa24.Ma	**SOURCE**	www.casa24.ma/...
COUNTRY	Morocco	**FREQUENCY**	Daily
LANGUAGE	Arabic	**MONTHLY UNIQUE VISITORS**	32,332.0
		IMPRESSIONS	808
		AVE	$299
		DISTRIBUTION	Morocco

SUN, 20 OCT 2019

Salon du cheval: zoom sur l’importance du suivi médical des équidés

Un nouveau regard sur l'information Voir aussi Les plus vus Embed video MEDI1TV - News Dimanche 20 octobre 2019 à 3:03 Plus que quelques heures aux passionnés du cheval pour visiter le salon d'El Jadida. Avant que l'évènement ne se termine ce soir, les visiteurs peuvent encore s'informer sur la pa ...

OUTLET	Medi 1Tv	**SOURCE**	www.medi1tv.com/...
COUNTRY	Morocco	**FREQUENCY**	Daily
LANGUAGE	French	**MONTHLY UNIQUE VISITORS**	35,498.0
		IMPRESSIONS	887
		AVE	$328
		DISTRIBUTION	Morocco

SUN, 20 OCT 2019

Salon du cheval: zoom sur l’importance du suivi médical des équidés

Un nouveau regard sur l'information Voir aussi Les plus vus Embed video MEDI1TV - News Dimanche 20 octobre 2019 à 3:03 Plus que quelques heures aux passionnés du cheval pour visiter le salon d'El Jadida. Avant que l'évènement ne se termine ce soir, les visiteurs peuvent encore s'informer sur la pa ...

OUTLET	Medi 1 tv	**SOURCE**	www.medi1tv.ma/...
COUNTRY	France	**FREQUENCY**	Daily
LANGUAGE	French	**MONTHLY UNIQUE VISITORS**	199,872.0
		IMPRESSIONS	4,997
		AVE	$1,849

SUN, 20 OCT 2019

جولة استعراضية للسيارات العتيقة لأزيد من 40 سيارة بمعرض الفرس بالجديدة

جولة استعراضية للسيارات العتيقة لأزيد من 40 سيارة بمعرض الفرس بالجديدة / نشر في 20 أكتوبر 2019 - 5:34 م آش واقع / هشام شرق ...

OUTLET	achewa9e3.com	**SOURCE**	www.achewa9e3.com/...
COUNTRY	Morocco	**FREQUENCY**	Daily
LANGUAGE	Arabic	**MONTHLY UNIQUE VISITORS**	13,514.0
		IMPRESSIONS	338
		AVE	$125

SUN, 20 OCT 2019

الفخار بمعرض الفرس بالجديدة.. مهنة متوارثة تزدهر في المغرب.. الحمد الله طورات وصناعة مشرفة ...

الفخار بمعرض الفرس بالجديدة.. مهنة متوارثة تزدهر في المغرب.. الحمد الله طورات وصناعة مشرفة ... / نشر في 20 أكتوبر 2019 - 5:18 م أش واقع / حمزة مندوب ...

OUTLET	achewa9e3.com	**SOURCE**	www.achewa9e3.com/...
COUNTRY	Morocco	**FREQUENCY**	Daily
LANGUAGE	Arabic	**MONTHLY UNIQUE VISITORS**	13,514.0
		IMPRESSIONS	338
		AVE	$125

SUN, 20 OCT 2019

معرض الفرس للجديدة .. تتويج سربة المقدم ماهر البشير بالجائزة الكبرى محمد السادس لفنون الفروسية التقليدية

توجت سربة المقدم ماهر البشير من جهة الدار البيضاء سطات، امس السبت، بالجائزة الكبرى لصاحب الجلالة الملك محمد السادس لفنون الفروسية التقليدية (التبوريدة)، والتي نظمت للسنة الرابعة على التوالي في إطار فعاليات الدورة الثانية عشرة لمعرض الفرس بالجديدة. وجاء تتويج سربة المقدم البشير (عمالة سطات)، بعد حصوله ...

OUTLET	Eljadida24	**SOURCE**	www.eljadida24.com/...
COUNTRY	Morocco	**FREQUENCY**	Daily
LANGUAGE	Arabic	**MONTHLY UNIQUE VISITORS**	40,102.0
		IMPRESSIONS	1,003
		AVE	$371

SUN, 20 OCT 2019

معرض الفرس بالجديدة .. عين على بعض الجوانب المتعلقة بتربية الخيول وتحسين النسل

مواكبة لمعرض الفرس المتواصل في مدينة الجديدة يسلط موفد ميدي1تيفي إلى المعرض عبد المولى بوخريص الضوء على بعض الجوانب المتعلقة بتربية الخيول وتحسين النسل وفق الطرق الحديثة. المصدر : Medi1tv البث المباشر لقناة مدي 1 تي في : 0 0 مواضيع قد تهمك © Copyright 2019 Medi 1 TV - جميع الحقوق محفوظة ...

OUTLET	Medi 1 TV	**SOURCE**	medi1tv.ma/...
COUNTRY	Morocco	**FREQUENCY**	Daily
LANGUAGE	Arabic	**MONTHLY UNIQUE VISITORS**	199,872.0
		IMPRESSIONS	4,997
		AVE	$1,849

SUN, 20 OCT 2019

معرض الفرس بالجديدة .. معطيات وأرقام

معرض الفرس بالجديدة .. معطيات وأرقام مرتبط معرض الفرس بالجديدة .. معطيات وأرقام 2019-10-20-2019-10-20 اكتب ملاحظة صغيرة عن التعليقات المنشورة على موقعك (يمكنك إخفاء هذه الملاحظة من إعدادات التعليقات) ...

OUTLET	Mamlakatona	**SOURCE**	mamlakatona.com/...
COUNTRY	Morocco	**FREQUENCY**	Daily
LANGUAGE	Arabic	**MONTHLY UNIQUE VISITORS**	41,582.0
		IMPRESSIONS	1,040
		AVE	$385

SUN, 20 OCT 2019

مغرس : جهة الدار البيضاء سطات تفوز بالجائزة الملكية لفنون التبوريدة

تمكنت جهة الدار البيضاء - سطات ، عن طريق سربة المقدم ماهر البشير، يوم أمس السبت من التتويج بالجائزة الكبرى للملك محمد السادس لفنون الفروسية التقليدية (التبوريدة)، والتي نظمت للسنة الرابعة على التوالي في إطار فعاليات الدورة الثانية عشرة لمعرض الفرس بالجديدة . وجاء تتويج سربة المقدم البشير من عمالة سطا ...

OUTLET	Maghress (AR)	**SOURCE**	www.maghress.com/...
COUNTRY	Morocco	**FREQUENCY**	Daily
LANGUAGE	Arabic	**MONTHLY UNIQUE VISITORS**	550,703.0
		IMPRESSIONS	13,768
		AVE	$5,094

SUN, 20 OCT 2019

شاهد التبوريدة المغربية ومعرض الفرس بالجديدة بمعطيات وأرقام - هوية بريس

شاهد التبوريدة المغربية ومعرض الفرس بالجديدة بمعطيات وأرقام أحمد السالمي 20 أكتوبر 2019 * أسماء المرابط تخلع حجابها..وتقول: "الكل حر في ذلك.." (صورة) أحمد السالمي 20 أكتوبر 2019 * نساء يحكين بمرارة تجربتهن بعد موافقتهن على عقد الزواج دون توثيق عابد عبد المنعم ...

OUTLET	Howiyapress.com	**SOURCE**	howiyapress.com/...
COUNTRY	Morocco	**FREQUENCY**	Daily
LANGUAGE	Arabic	**MONTHLY UNIQUE VISITORS**	156,789.0
		IMPRESSIONS	3,920
		AVE	$1,450
		DISTRIBUTION	Morocco

SUN, 20 OCT 2019

جهة الدار البيضاء سطات تفوز بالجائزة الملكية لفنون التبوريدة

زة الكبرى للملك محمد السادس لفنون الفروسية التقليدية (التبوريدة)، والتي نظمت للسنة الرابعة على التوالي في إطار فعاليات الدورة الثانية عشرة لمعرض الفرس بالجديدة. وجاء تتويج سربة المقدم البشير من عمالة سطات، بعد حصولها على مجموع 429.10 نقطة بعد خمسة أيام من التباري، متبوعة بسربة المقدم بوشعيب صبار من ج ...

OUTLET	Febrayer	**SOURCE**	www.febrayer.com/...
COUNTRY	Morocco	**FREQUENCY**	Daily
LANGUAGE	Arabic	**MONTHLY UNIQUE VISITORS**	216,871.0
		IMPRESSIONS	5,422
		AVE	$2,006

SUN, 20 OCT 2019

معرض الفرس للجديدة .. تتويج سربة المقدم ماهر البشير بالجائزة الكبرى لصاحب الجلالة الملك محمد السادس لفنون الفروسية التقليدية

توجت سربة المقدم ماهر البشير من جهة الدار البيضاء- سطات، اليوم السبت، بالجائزة الكبرى لصاحب الجلالة الملك محمد السادس لفنون الفروسية التقليدية (التبوريدة)، والتي نظمت للسنة الرابعة على التوالي في إطار فعاليات الدورة الثانية عشرة لمعرض الفرس بالجديدة. وجاء تتويج سربة المقدم البشير (عمالة سطات)، بعد حص ...

OUTLET	Mahata24	**SOURCE**	mahata24.com/...
COUNTRY	Morocco	**FREQUENCY**	Daily
LANGUAGE	Arabic	**MONTHLY UNIQUE VISITORS**	1,361.0
		IMPRESSIONS	34
		AVE	$13

SUN, 20 OCT 2019

التبوريدة بمعرض الفرس بالجديدة – المغرب الآن

حفظ معلوماتي في هذا المستعرض لأعلق في المرة القادمة. المرجو كتابة مجموع العددين ...

OUTLET	Alaan MA	**SOURCE**	alaan.ma/...
COUNTRY	Morocco	**FREQUENCY**	Daily
LANGUAGE	Arabic	**MONTHLY UNIQUE VISITORS**	4,524.0
		IMPRESSIONS	113
		AVE	$42

SUN, 20 OCT 2019

الحصان "الرفيع" يحرز لقب كأس الأبطال للخيول العربية البربرية – هبة سبور

أحرز الحصان "الرفيع" لقب كأس الأبطال للخيول العربية-البربرية (شبان)، التي أقيمت منافساتها أمس السبت، ضمن فعاليات الدورة الـ 12 لمعرض الفرس للجديدة، المنظمة تحت الرعاية السامية لصاحب الجلالة الملك محمد السادس. وتوج الحصان "الرفيع"، وهو في ملكية علا يوسف، بعد حصوله على 335.3 نقطة، متقدما على الحصان "فو ...

OUTLET	hiba sport	**SOURCE**	www.hibasport.com/...
COUNTRY	Morocco	**FREQUENCY**	Daily
LANGUAGE	Arabic	**MONTHLY UNIQUE VISITORS**	47,135.0
		IMPRESSIONS	1,178
		AVE	$436

SUN, 20 OCT 2019

معرض الفرس للجديدة .. تتويج سربة المقدم ماهر البشير بالجائزة الكبرى لجلالة الملك لفنون الفروسية التقليدية

معرض الفرس للجديدة .. تتويج سربة المقدم ماهر البشير بالجائزة الكبرى لجلالة الملك لفنون الفروسية التقليدية الجديدة – توجت سربة المقدم ماهر البشير من جهة الدار البيضاء- سطات، اليوم السبت، بالجائزة الكبرى لصاحب الجلالة الملك محمد السادس لفنون الفروسية التقليدية (التبوريدة)، والتي نظمت للسنة الرابعة على ...

OUTLET	Mamlakatona	**SOURCE**	mamlakatona.com/...
COUNTRY	Morocco	**FREQUENCY**	Daily
LANGUAGE	Arabic	**MONTHLY UNIQUE VISITORS**	41,582.0
		IMPRESSIONS	1,040
		AVE	$385

SUN, 20 OCT 2019

سربة سطات تظفر بالجائزة الكبرى لصاحب الجلالة الملك محمد السادس ضمن فعاليات معرض الفرس بالجديدة - نفَس

وفي ختام هذه التظاهرة، أشرف مولاي عبد الله العلوي، رئيس الجامعة الملكية المغربية لرياضة الفروسية بحضور عامل إقليم الجديدة محمد أمين الكروج، ومندوب معرض الفرس بالجديدة، الحبيب مرزاق، على تسليم الجائزة الكبرى لصاحب الجلالة الملك محمد السادس لفنون الفروسية التقليدية لمقدم السربة الفائزة، وجوائز للسربتين ...

OUTLET	nafas.ma	**SOURCE**	nafas.ma/...
COUNTRY	Morocco	**MONTHLY UNIQUE VISITORS**	5,091.0
LANGUAGE	Arabic	**IMPRESSIONS**	127
		AVE	$47

SUN, 20 OCT 2019

جولة استعراضية للسيارات العتيقة بين البيضاء والجديدة

كازا 24الأحد 20 أكتوبر 2019 انطلقت جولة استعراضية لأزيد من 40 سيارة عتيقة من المدينة الخضراء ببوسكورة مرورا بالطريق السيار الرابط بين البيضاء والجديدة، وذلك في إطار فعاليات معرض الفرس بالجديدة، مساء يوم أمس السبت. وعرفت الجولة التي نظمتها الجامعة الملكية المغربية للسيارات العتيقة،مشاركة أزيد من 40 س ...

OUTLET	Casa24.Ma	**SOURCE**	www.casa24.ma/...
COUNTRY	Morocco	**FREQUENCY**	Daily
LANGUAGE	Arabic	**MONTHLY UNIQUE VISITORS**	32,332.0
		IMPRESSIONS	808
		AVE	$299
		DISTRIBUTION	Morocco

SUN, 20 OCT 2019

Salon du cheval: La Sorba de Maher El Bachir remporte le Grand Prix SM le Roi Mohammed VI de Tbourida

* Salon du cheval: La Sorba de Maher El Bachir remporte le Grand Prix SM le Roi Mohammed VI de Tbourida You cannot print contents of this website. ...

OUTLET	lavigie.ma	**SOURCE**	lavigie.ma/...
COUNTRY	Morocco	**FREQUENCY**	Daily
LANGUAGE	English	**MONTHLY UNIQUE VISITORS**	227.0
		IMPRESSIONS	6
		AVE	$2

SUN, 20 OCT 2019

Salon du cheval : La Sorba de Maher El Bachir remporte le Grand Prix le Roi Mohammed VI de Tbourida

La Sorba dirigée par le Moqaddem Maher El Bachir, représentant la région de Casablanca-Settat, a remporté samedi la quatrième édition du Grand Prix le Roi Mohammed VI de Tbourida, dans le cadre du 12è Salon du cheval d'El Jadida. La Sorba de Maher El Bachir (Settat) s'est adjugée le titre après ...

OUTLET	Atlasinfo (FR)	**SOURCE**	www.atlasinfo.fr/...
COUNTRY	France	**FREQUENCY**	Daily
LANGUAGE	French	**MONTHLY UNIQUE VISITORS**	40,413.0
		IMPRESSIONS	1,010
		AVE	$374

SUN, 20 OCT 2019

معرض الفرس بالجديدة..معطيات وأرقام | MAP Express

Etes-vous pour le plafonnement ou la libéralisation des prix des hydrocarbures? Pour le plafonnement معرض الفرس بالجديدة..معطيات وأرقام mercredi, 16 octobre, 2019 Lire la suite Atelier de lancement du projet GIZ/APIELO mardi, 15 octobre, 2019 Lire la suite Sites MAP Ne manquez plus aucune actualité, ...

OUTLET	mapexpress.ma	**SOURCE**	www.mapexpress.ma/...
COUNTRY	Morocco	**FREQUENCY**	Daily
LANGUAGE	French	**MONTHLY UNIQUE VISITORS**	43,743.0
		IMPRESSIONS	1,094
		AVE	$405

SUN, 20 OCT 2019

الجديدة 24 - أزيد من 40 سيارة عتيقة في جولة استعراضية بمعرض الفرس بالجديدة

أزيد من 40 سيارة عتيقة في جولة استعراضية بمعرض الفرس بالجديدة عدد القراءات 153 حلت، يوم السبت، أزيد من 40 سيارة عتيقة بمركز المعارض محمد السادس بالجديدة، عقب جولة استعراضية انطلقت من المدينة الخضراء ببوسكورة عبر الطريق السيار الرابط بين البيضاء والجديدة. وتدخل هذه الجولة، التي نظمتها الجامعة الملكية ...

OUTLET	Eljadida24	**SOURCE**	www.eljadida24.com/...
COUNTRY	Morocco	**FREQUENCY**	Daily
LANGUAGE	Arabic	**MONTHLY UNIQUE VISITORS**	40,102.0
		IMPRESSIONS	1,003
		AVE	$371

SUN, 20 OCT 2019

معرض الفرس للجديدة: تتويج سربة المقدم ماهر البشير بالجائزة الكبرى لصاحب الجلالة

معرض الفرس: انطلاق فعاليات الدورة 4 للجائزة الكبرى للملك محمد السادس لفنون الفروسية التقليدية معرض الفرس للجديدة : تتويج سربة المقدم ماهر البشير بالجائزة الكبرى سربة جهة بني ملال خنيفرة تتوج بجائزة الحسن الثاني ل"التبوريدة" سربة المقدم حارث تتوج بجائزة الملك محمد السادس للتبوريدة معرض الفرس للجديدة: ...

OUTLET	Maghress (AR)	**SOURCE**	www.maghress.com/...
COUNTRY	Morocco	**FREQUENCY**	Daily
LANGUAGE	Arabic	**MONTHLY UNIQUE VISITORS**	550,703.0
		IMPRESSIONS	13,768
		AVE	$5,094

SUN, 20 OCT 2019

معرض الفرس للجديدة .. رواق جهة كلميم-وادي نون يعكس عادات وتقاليد الفروسية بالجهة

معرض الفرس للجديدة .. رواق جهة كلميم-وادي نون يعكس عادات وتقاليد الفروسية بالجهة التفاصيل نشر بتاريخ الأحد, 20 أكتوبر 2019 00:02 كتب بواسطة: الخبرية 24 يشكل رواق جهة كلميم-وادي نون، الذي يؤثث فضاء الجهات بمعرض الفرس بمدينة الجديدة، الذي تختتم فعاليات دورته الثانية عشرة يوم غد الأحد، بمركز المعارض م ...

OUTLET	Alkhabaria24	**SOURCE**	alkhabaria24.com/...
COUNTRY	Morocco	**FREQUENCY**	Daily
LANGUAGE	Arabic	**MONTHLY UNIQUE VISITORS**	1,114.0
		IMPRESSIONS	28
		AVE	$10

SUN, 20 OCT 2019

معرض الفرس.. الحصان "الرفيع" يحرز لقب كأس الأبطال للخيول العربية-البربرية

معرض الفرس.. الحصان "الرفيع" يحرز لقب كأس الأبطال للخيول العربية-البربرية التفاصيل نشر بتاريخ السبت, 19 أكتوبر 2019 23:54 كتب بواسطة: الخبرية 24 أحرز الحصان "الرفيع" لقب كأس الأبطال للخيول العربية-البربرية (شبان)، التي أقيمت منافساتها اليوم السبت، ضمن فعاليات الدورة الـ 12 لمعرض الفرس للجديدة، المن ...

OUTLET	Alkhabaria24	**SOURCE**	alkhabaria24.com/...
COUNTRY	Morocco	**FREQUENCY**	Daily
LANGUAGE	Arabic	**MONTHLY UNIQUE VISITORS**	1,114.0
		IMPRESSIONS	28
		AVE	$10

SUN, 20 OCT 2019

معرض الفرس للجديدة .. تتويج سربة المقدم ماهر البشير بالجائزة الكبرى لصاحب الجلالة الملك محمد السادس لفنون الفروسية التقليدية

معرض الفرس للجديدة .. تتويج سربة المقدم ماهر البشير بالجائزة الكبرى لصاحب الجلالة الملك محمد السادس لفنون الفروسية التقليدية التفاصيل نشر بتاريخ السبت, 19 أكتوبر 2019 23:56 كتب بواسطة: الخبرية 24 توجت سربة المقدم ماهر البشير من جهة الدار البيضاء- سطات، اليوم السبت، بالجائزة الكبرى لصاحب الجلالة الم ...

OUTLET	Alkhabaria24	**SOURCE**	alkhabaria24.com/...
COUNTRY	Morocco	**FREQUENCY**	Daily
LANGUAGE	Arabic	**MONTHLY UNIQUE VISITORS**	1,114.0
		IMPRESSIONS	28
		AVE	$10

SUN, 20 OCT 2019

أزيد من 40 سيارة عتيقة في جولة استعراضية بمعرض الفرس بالجديدة

أزيد من 40 سيارة عتيقة في جولة استعراضية بمعرض الفرس بالجديدة التفاصيل نشر بتاريخ السبت, 19 أكتوبر 2019 23:46 كتب بواسطة: الخبرية 24 حلت، اليوم السبت، أزيد من 40 سيارة عتيقة بمركز المعارض محمد السادس بالجديدة، عقب جولة استعراضية انطلقت من المدينة الخضراء ببوسكورة عبر الطريق السيار الرابط بين البيضا ...

OUTLET	Alkhabaria24	**SOURCE**	alkhabaria24.com/...
COUNTRY	Morocco	**FREQUENCY**	Daily
LANGUAGE	Arabic	**MONTHLY UNIQUE VISITORS**	1,114.0
		IMPRESSIONS	28
		AVE	$10

SAT, 19 OCT 2019

الجديدة..نبذة من فعاليات الدورة 12 لمعرض الفرس

OUTLET	Akhbar Chaab	**SOURCE**	www.youtube.com/...
COUNTRY	Morocco	**MONTHLY UNIQUE VISITORS**	2,680.0
LANGUAGE	Arabic	**IMPRESSIONS**	67

SAT, 19 OCT 2019

إسدال الستار على الجائزة الكبرى لصاحب الجلالة الملك محمد السادس للتبوريدة

OUTLET	sabahalkhel.com	**SOURCE**	sabahalkhel.com/...
COUNTRY	Morocco	**MONTHLY UNIQUE VISITORS**	680,000.0
LANGUAGE	French	**IMPRESSIONS**	17,000

SAT, 19 OCT 2019

Salon du cheval : gros plan sur les sports équestres au Maroc

De nombreuses conférences culturelles et scientifiques Une nouveauté importante cette année, le Morocco Royal Tour, dont le Salon du cheval d'El Jadida constitue la troisième étape, passe à quatre étoiles avec un concours international de saut d'obstacles CSI 4*W, qui est organisé du 19 au 21 octobr ...

OUTLET	La Vie Eco	**SOURCE**	www.lavieeco.com/...
COUNTRY	Morocco	**FREQUENCY**	Daily
LANGUAGE	French	**MONTHLY UNIQUE VISITORS**	115,000.0
		IMPRESSIONS	2,875
		DISTRIBUTION	Morocco

SAT, 19 OCT 2019

JT Sport 22h00

. ...

OUTLET	Arriadia TV
COUNTRY	Morocco
LANGUAGE	Arabic

SAT, 19 OCT 2019

JT 19h00

. ...

OUTLET	Al Aoula TV
COUNTRY	Morocco
LANGUAGE	Arabic

SAT, 19 OCT 2019

JT 19h00

. ...

OUTLET	Al Aoula TV
COUNTRY	Morocco
LANGUAGE	Arabic

SAT, 19 OCT 2019

JT 21h00

. ...

OUTLET	Al Aoula TV
COUNTRY	Morocco
LANGUAGE	Arabic

SAT, 19 OCT 2019

JT 21h00

. ...

OUTLET	Al Aoula TV
COUNTRY	Morocco
LANGUAGE	Arabic

SAT, 19 OCT 2019

JT 21h00

. ...

OUTLET	Al Aoula TV
COUNTRY	Morocco
LANGUAGE	Arabic

SAT, 19 OCT 2019

JT 21h00

. ...

OUTLET	Al Aoula TV
COUNTRY	Morocco
LANGUAGE	Arabic

SAT, 19 OCT 2019

JT 19h00

. ...

OUTLET	Al Aoula TV
COUNTRY	Morocco
LANGUAGE	Arabic

SAT, 19 OCT 2019

معرض الفرس بالجديدة .. عرض أحدث التقنيات المستخدمة في العناية بالخيول

. ...

OUTLET	MEDI1 TV
COUNTRY	Morocco
LANGUAGE	Arabic

SAT, 19 OCT 2019

يوميات|الجديدة| معرض الفرس اليوم الخامس

. ...

OUTLET	Arriadia TV
COUNTRY	Morocco
LANGUAGE	Arabic

SAT, 19 OCT 2019

Flash info 18h30

OUTLET	Atlantic Radio
COUNTRY	Morocco
LANGUAGE	Arabic

SAT, 19 OCT 2019

رواق القواة المسلحة الملكية يبهر زوار معرض الفرس

OUTLET	Assahrae al Maghribia	**FREQUENCY**	Daily
COUNTRY	Morocco	**CIRCULATION**	5,383 Daily
LANGUAGE	Arabic	**IMPRESSIONS**	10,766
SIZE	222.222 cc	**AVE**	$1,401
PAGE	3	**DISTRIBUTION**	Morocco

حميد الفرخ أستاذ باحث بمديرية التاريخ العسكري لأركان الحرب العامة للقوات المسلحة الملكية يتحدث لـ«الصحراء المغربية» عن عناية السلاطين والملوك العلويين بالفرس

رواق القــوات الـمسلحة الـملكية يبـهـر زوار معـرض الفــرس بالجـديـدة

الجديدة: يوشعيب نفساوي

عبر العديد من زوار معرض الفرس بالجديدة، المقام حاليا في دورته الثانية عشرة، عن انبهارهم برواق القوات المسلحة الملكية، الذي يشارك بمعرض تاريخي حول موضوع «العناية بالفرس على عهد الدولة العلوية الشريفة»، الذي تنظمه مديرية التاريخ العسكري.

ووقف الزوار على العناية الكبيرة التي يوليها السلاطين العلويون بالفرس، وتسليط الضوء على صفحات تاريخية مشرقة من قيم النبل والوفاء والإخلاص، والتحام الشعب المغربي الدائم بالعرش العلوي المجيد، في استحضار قوي للقيمة الرمزية لمظاهر تراثية مغربية أصيلة في مجال الفرس والفروسية، طبعت تاريخ الدولة العلوية الشريفة، ضمن مسار تاريخي عريق تمتد جذوره لفترة زمنية تناهز أربعة قرون.

وتتجلى مظاهر عناية الدولة العلوية الشريفة بالفرس، في جعله مكونا أساسا ضمن مراحل تكوين وتأهيل الأمراء والسلاطين والملوك، الذين كانوا يتلقون مبادئ القيادة والمسؤولية التي ترفع من هممهم البطولية، وتحليهم على مكارم الصفات وبراعة الفروسية.

وأبرز المعرض اعتماد السلاطين العلويين على «المحلات السلطانية» للاطلاع على أحوال الرعية. كما يحضر الفرس ببعده الرمزي وقيمته النبيلة في مراسيم حفل البيعة وصلاة الجمعة وصلاة العيدين، وغيرها من المراسيم السلطانية.

وكشف رواق القوات المسلحة الملكية الاهتمام بالفرس في مجال التأليف الذي يشكل لدى المغاربة إلى اليوم إرثا حضاريا يفاخرون به غيرهم من الأمم، بفضل عناية السلاطين والملوك العلويين بتراث الفرس المخطوط، تأليفا وحفظا وصيانة، كما تشهد على ذلك أشهر الخزانات والمكتبات المغربية.

كما تظهر قيمة الفرس خلال العهد العلوي الشريف، في أدوار خيالة الجيش المغربي وتطورها التاريخي، وطبيعة تنظيمها وتكوينها وتجهيزها، فضلا عن القيم العسكرية التي تتصف بها، والمنبثقة من أصالة الأخلاق والخصال التي جبل عليها الفرسان المغاربة، الذين سطروا عبر إنجازاتهم تحت قيادة السلاطين والملوك العلويين، صفحات تاريخية مشرقة، منذ تأسيس الدولة العلوية الشريفة إلى عهد جلالة الملك محمد الخامس، وجلالة الملك الحسن الثاني، طيب الله ثراهما، واللذين عملا على إحياء وترسيخ تقاليد الفروسية بالمغرب وحرصا على العناية بالخيل وتربيته عبر إنشاء العديد من الحريسات، وتطوير المؤسسات البيطرية.

السلاطين العلويون.. تـاريـخ على صهـوات الجيـاد

تميز رواق القوات المسلحة الملكية بكون الفرس كان من بين اهتمامات السلاطين العلويين، الذين حافظوا على مكانته وقيمته ضمن تقاليد الفروسية المغربية العريقة، وإبراز حضور الفرس في الثقافة المغربية على امتداد مختلف المحطات المشرقة من تاريخ الدولة العلوية الشريفة، في العديد من المظاهر التراثية، إضافة إلى عناية الأشراف العلويين بالفروسية وتمرسهم منذ حداثة سنهم على أصول ركوب الخيول ومداراتها، والتفنن في مختلف صنوف الفروسية وتجلياتها، حيث برع الأمراء منذ نعومة أظافرهم في فن الركوب وقيادة الفرسان والمعرفة بأصول التنظيم والتأطير. وشيد السلاطين العلويون مدارس للتدريب والتكوين في مجال فنون الفروسية وآدابها، منها مدرسة الأمراء بأولاد احمر بمنطقة الشعاعية بنواحي آسفي، والتي أنجبت خيرة السلاطين الفرسان، الذين جعلوا عروشهم على صهوات جيادهم، وكان لهم دور كبير في مباشرة مهامهم واطلاعهم على أحوال الرعية، من خلال اعتمادهم على المحلات السلطانية، وهي محلات تتخذ من الفرس والفرسان محورا لجميع تحركاتها وتنقلاتها عبر أرجاء البلاد، وذلك وفق مراسيم وتقاليد مضبوطة، بسهر عليها السلطان بنفسه لكونه صاحب الحل والعقد.

كما يحضر الفرس ببعده الرمزي وقيمته النبيلة في مراسيم حفل البيعة وصلاة الجمعة وصلاة العيدين، باعتباره مدخل بركة ويسر ومطلع يمن وفضيلة، يهل به الموكب السلطاني في مهابته ووقاره، ويستبشر المغاربة به خيرا، فيحفون سلطانهم بكل مظاهر الطاعة والولاء، بل يقدمه وجهاؤهم هدية ثمينة، عربونا للوفاء والإخلاص لجلالته الشريفة. وتبرز أيضا القيمة التاريخية والرمزية للفرس على عهد الدولة العلوية الشريفة، من خلال تمتين العلاقات الدبلوماسية ما بين المغرب ومختلف الدول الأجنبية بواسطة السفارات والبعثات الدبلوماسية، حيث كان للفرس دور بارز في تحقيق التواصل الحضاري بين المغرب ومختلف الأمم والشعوب، والمساهمة في تقوية أواصر الصداقة والتعاون معها.

حميد الفرخ: الفرس كان حاضرا في جميع «الحركات» التي كان يقوم بها سلاطين الدولة العلوية الشريفة

قال الدكتور حميد الفرخ، أستاذ باحث بمديرية التاريخ العسكري لأركان الحرب العامة للقوات المسلحة الملكية، إن رواق القوات المسلحة الملكية يبرز الاهتمام الكبير الذي يوليه سلاطين الدولة العلوية الشريفة وملوكها بالفرس، من حيث الاعتناء بصحته وعلاجه، وكذا من حيث الحفاظ على التقاليد المغربية الأصيلة للفرس سواء عند خروج السلطان للصلاة يوم الجمعة أو خلال مراسيم البيعة المتجذرة في التاريخ.

وأضاف حميد الفرخ في تصريح لـ«الصحراء المغربية» أن المعرض يعرف بالمخطوطات باعتبار المخطوط هو كتاب كتب في مقالة تاريخية بأقلام العلماء والمتخصصين، من بينها كتب حول صحة الفرس أو ما يسمى بعلوم البيطرة، وكذلك الاهتمام بكل ما يتعلق بالفرس والفارس من حيث التكوين والتجهيز، وما واكب ذلك من تطور في مجالات صيانة التراث المخطوط، مشيرا إلى أن سلاطين الدولة العلوية الشريفة وملوكها أغدقوا بالعطايا للنساخ الذين يقومون بنسخ هذه المخطوطات حتى تتم حمايتها ولتوضع أمام الباحثين لدراستها. وأشار الباحث حميد الفرخ إلى أن الفرس كان حاضرا في جميع «الحركات» التي كان يقوم بها سلاطين الدولة العلوية الشريفة من أجل التنقل عبر تراب المملكة للاطمئنان والوقوف على شؤون وأمور البلاد والعباد، في إطار ما يسمى بـ«المحلة السلطانية» التي كان السلطان يقودها، وأن السلطان مولاي الحسن تحديدا قام بما مجموعه 19 حركة عبر التراب المغربي، زار المملكة الشريفة من أقصى الشمال إلى الأقاليم الصحراوية. مضيفا أن الجيش المغربي، بصفة عامة، كان يعتمد على الخيالة أو الفرسان والذين اعتمد عليهم السلاطين من خلال التكوين والتدريب والتجهيز، حيث كان للخيالة دور كبير في حسم نتائج المعارك التي فاز فيها الجيش واسترجاع الثغور المغربية المحتلة خصوصا من خلال السلطان مولاي إسماعيل سنة 1680 باسترجاع طنجة والمهدية والعرائش وأصيلة وتوحيد جميع مناطق المملكة المغربية.

المدرسة الملكية للخيالة.. تاريخ عريق

تم بناء المدرسة الملكية للخيالة وسط قصبة تمارة التي يعود تاريخها إلى القرن السابع عشر الميلادي، حيث شيد السلطان العلوي مولاي إسماعيل قصبة تمارة حول مسجد يرجع إلى عهد الموحدين في القرن الثاني عشر. ومع بداية الحماية الفرنسية سنة 1912 استقرت بالقصبة وحدات ببطرية متخصصة في إنتاج وتربية خيول الجيش الفرنسي، قبل أن تشكل القصبة مقرا لمركز الفروسية الذي الحق إداريا بمدرسة المقر العام بالرباط بعد تأسيس القوات المسلحة الملكية غداة الاستقلال وتمت تسميتها بالمدرسة الملكية للخيالة سنة 1982. وتشمل مهام المدرسة الملكية للخيالة التكوين لفائدة المتمرنين العسكريين والمدنيين في تخصصات الخيالة والطب البيطري والحدادة، وأيضا تمثيلية القوات المسلحة الملكية في مباريات الفروسية الوطنية والدولية، وكذلك التكوين في المهن المرتبطة بالفرس، كصناعة السروج وأحذية الفروسية، ثم المساهمة في تطوير وتعميم رياضة الفروسية. وتتوفر المدرسة الملكية للخيالة على عدة تجهيزات خاصة بالفرس والفروسية، منها حلبة رسمية للقفز على الحواجز تستجيب للمعايير الدولية خاصة بالمباريات الرسمية، وقاعة مغطاة مساحتها 80 مترا 20 مترا، وعدة حلبات للتدريب على ركوب الخيل، وعيادة بيطرية تتوفر على معدات حديثة، تخول القيام بالفحص البيطري، التنظير، الفحص بالأشعة، التحاليل البيولوجية والكيمياوية، وقاعات للدراسة وأخرى للعروض والمحاضرات، وعدة ورشات في الحدادة وصناعة الأحذية والملابس وإصلاح السروج ومعدات الفروسية. وتسهر المدرسة على تكوين الفرسان والممرضين البيطريين والحدادين لفائدة القوات المسلحة الملكية والحرس الملكي والدرك الملكي والقوات الملكية الجوية والقوات المساعدة والأمن الوطني وعدة وحدات أخرى شبه عسكرية ومدنية. كما تستقبل سنويا متدربين من الدول الصديقة وخصوصا من دول إفريقيا والشرق الأوسط. ويعتبر جحفل الخيالة الوحدة الرئيسية لتوظيف سلاح الخيالة، حيث يتمتع بمرونة وسلاسة كبيرة في الانتشار والتوغل في المناطق الجبلية والغابوية الوعرة، وهو ما يساهم بفعالية في مراقبة التراب الوطني والدفاع عنه. كما يشارك جحفل الخيالة في المناسبات والاحتفالات العسكرية (الاستعراضات)، وتنظيم المباريات الرسمية للقفز على الحواجز، والمساهمة في تصوير بعض الأفلام الوطنية والدولية.

SAT, 19 OCT 2019

معرض الفرس للجديدة .. تتويج سربة المقدم ماهر البشير بالجائزة الكبرى لصاحب الجلالة الملك محمد السادس لفنون الفروسية التقليدية

وفي ختام هذه التظاهرة ،أشرف مولاي عبد الله العلوي، رئيس الجامعة الملكية المغربية لرياضة الفروسية بحضور على الخصوص عامل إقليم الجديدة محمد أمين الكروج، ومندوب معرض الفرس بالجديدة، الحبيب مرزاق، على تسليم الجائزة الكبرى لصاحب الجلالة الملك محمد السادس لفنون الفروسية التقليدية لمقدم السربة الفائزة، و ...

OUTLET	Maghreb Arab Press (AR)	**SOURCE**	www.mapnews.ma/...
COUNTRY	Morocco	**FREQUENCY**	Daily
LANGUAGE	Arabic	**MONTHLY UNIQUE VISITORS**	0.0

SAT, 19 OCT 2019

Le Matin - Une belle ambiance au salon du cheval

Le Salon du Cheval d'El Jadida se poursuit jusqu'au 20 octobre sous le thème "le cheval dans les écosystèmes marocains". Dans le Parc d'Exposition Mohammed VI, des centaines de personnes affluent pour découvrir tout ce qui a rapport avec le cheval. Des spécialistes du secteur équestre, des amateurs ...

OUTLET	Le Matin (MA)	**SOURCE**	lematin.ma/...
COUNTRY	Morocco	**FREQUENCY**	Daily
LANGUAGE	French	**MONTHLY UNIQUE VISITORS**	356,286.0
		IMPRESSIONS	8,907
		AVE	$3,296
		DISTRIBUTION	Morocco

SAT, 19 OCT 2019

Le tourisme équestre sera parmi les grands thèmes de la future stratégie

Entretien avec Omar Skalli, directeur général de la SOREC ALM : Le Salon du cheval d'El Jadida est en lui-même une réussite et un succès pour la filière équine au Maroc. Comment la SOREC contribue-t-elle à ce développement ? Omar Skalli : Toutes les actions de la SOREC se répercutent directement et (...

OUTLET	Macro Direct News	**SOURCE**	maroc.direct.news/...
COUNTRY	Morocco	**FREQUENCY**	Daily
LANGUAGE	French	**MONTHLY UNIQUE VISITORS**	0.0

SAT, 19 OCT 2019

سربة المقدم البشير تتوج بجائزة محمد السادس لفنون التبوريدة

ب الجلالة الملك محمد السادس لفنون الفروسية التقليدية (التبوريدة)، والتي نظمت للسنة الرابعة على التوالي في إطار فعاليات الدورة الثانية عشرة لمعرض الفرس بالجديدة. وجاء تتويج سربة المقدم البشير (عمالة سطات)، بعد حصولها... ...

OUTLET	presse-maroc.com	**SOURCE**	www.presse-maroc.com/...
COUNTRY	Morocco	**FREQUENCY**	Daily
LANGUAGE	Arabic	**MONTHLY UNIQUE VISITORS**	553.0
		IMPRESSIONS	14
		AVE	$5

SAT, 19 OCT 2019

Pop Up News: Khalil MOUNJI, le musicien qui met les NTIC au service de la Tagnaouite

Son plus, elle réduit le poids de plus de 25 %. La Chairless Chair 2.0 est adaptée aux personnes mesurant entre 1,50 m et 1,95 m. Au Zapping de ce Mercredi 16 Octobre: * Le salon du Cheval d'EL Jadida : 12 ans déjà ! Inaugurée le 15 octobre, cette édition se poursuit jusqu'au 20 sous le thème Le ch ...

OUTLET	2M.MA	**SOURCE**	2m.ma/...
COUNTRY	Morocco	**FREQUENCY**	Daily
LANGUAGE	French	**MONTHLY UNIQUE VISITORS**	1,036,164.0
		IMPRESSIONS	25,904
		AVE	$9,585

SAT, 19 OCT 2019

Le Salon fait la part belle aux concours hippiques

Le Salon du cheval a concocté lors de cette édition un programme aussi riche que varié mêlant Grands Prix, Coupes et show. A commencer par le Grand Prix Sa Majesté le (...) ... article publié par le journal "Aujourd'hui". Lire la suite de l'article > Pour toute information ou réclamation sur cet art ...

OUTLET	Macro Direct News	**SOURCE**	maroc.direct.news/...
COUNTRY	Morocco	**FREQUENCY**	Daily
LANGUAGE	French	**MONTHLY UNIQUE VISITORS**	0.0

SAT, 19 OCT 2019

LA DIMENSION ESTHÉTIQUE DU CHEVAL PREND TOUT SON SENS – eljadida scoop

Salon du Cheval d'El Jadida, l'occasion de voir des œuvres de créateurs marocains qui sont sans cesse renouvelées. Plusieurs expositions artistiques et culturelles y sont présentées, avec de nombreuses œuvres. Voici longtemps déjà que le cheval figure en tant que l'animal le plus représenté dans l'u ...

OUTLET	El Jadida Scoop	**SOURCE**	eljadidascoop.com/...
COUNTRY	Morocco	**FREQUENCY**	Daily
LANGUAGE	French	**MONTHLY UNIQUE VISITORS**	2,792.0
		IMPRESSIONS	70
		AVE	$26
		DISTRIBUTION	Morocco

SAT, 19 OCT 2019

Salon du cheval d'El Jadida : Une véritable vitrine de la filière équine

SALON DU CHEVAL D'EL JADIDA : UNE VÉRITABLE VITRINE DE LA FILIÈRE ÉQUINE [Aujourd'hui - Maroc] - 19/10/2019 Une quarantaine de pays majoritairement africains et 700 cavaliers prennent part aux différentes compétitions du Salon Au Maroc, le cheval jouit depuis des temps immémoriaux d'une place privi ...

OUTLET	Macro Direct News	**SOURCE**	maroc.direct.news/...
COUNTRY	Morocco	**FREQUENCY**	Daily
LANGUAGE	French	**MONTHLY UNIQUE VISITORS**	0.0

SAT, 19 OCT 2019

Le tourisme équestre sera parmi les grands thèmes de la future stratégie

ALM : Le Salon du cheval d'El Jadida est en lui-même une réussite et un succès pour la filière équine au Maroc. Comment la SOREC contribue-t-elle à ce développement ? Omar Skalli : Toutes les actions de la SOREC se répercutent directement et indirectement sur la réussite du Salon du cheval d'El Jadi ...

OUTLET	presse-maroc.com	**SOURCE**	www.presse-maroc.com/...
COUNTRY	Morocco	**FREQUENCY**	Daily
LANGUAGE	French	**MONTHLY UNIQUE VISITORS**	553.0
		IMPRESSIONS	14
		AVE	$5

SAT, 19 OCT 2019

Quand l’Art s’invite en force au Salon – eljadida scoop

cette 12ème édition du Salon du Cheval porte sur la présence du cheval dans les divers écosystèmes du Maroc. Ceci s’inscrit à la fois, dans un programme complet sur les usages de cet animal, mais aussi dans l’intérêt que l’art peut lui accorder et de l’amour dont on l’entoure. L’art équestre est prés ...

OUTLET	El Jadida Scoop	**SOURCE**	eljadidascoop.com/...
COUNTRY	Morocco	**FREQUENCY**	Daily
LANGUAGE	French	**MONTHLY UNIQUE VISITORS**	2,792.0
		IMPRESSIONS	70
		AVE	$26
		DISTRIBUTION	Morocco

SAT, 19 OCT 2019

Filière équine : Une stratégie créatrice de richesse

Présent à la cérémonie d'ouverture qui s'est déroulée lundi, Aziz Akhannouch, ministre de l'agriculture, de la pêche maritime, du développement rural et des eaux et forêts, a déclaré que «le Salon du cheval d'El Jadida figure parmi les événements équins les plus connus dans le monde. Il représente un ...

OUTLET	Macro Direct News	**SOURCE**	maroc.direct.news/...
COUNTRY	Morocco	**FREQUENCY**	Daily
LANGUAGE	French	**MONTHLY UNIQUE VISITORS**	0.0

SAT, 19 OCT 2019

Salon du cheval d’El Jadida : Comme si vous y étiez !

Maroc.direct.news : les actualités du Maroc en direct d'Afrique, des journaux locaux et des blogs d'actualités de la diaspora La revue de presse Direct.news indexe des articles existants par ailleurs indépendamment sur le web. Les opinions exprimées dans ces articles ne reflètent pas les opinions de ...

OUTLET	Macro Direct News	**SOURCE**	maroc.direct.news/...
COUNTRY	Morocco	**FREQUENCY**	Daily
LANGUAGE	French	**MONTHLY UNIQUE VISITORS**	0.0

SAT, 19 OCT 2019

Vidéo. Salon du cheval d'El Jadida: La SOREC, un acteur majeur de la filière équine

Vidéo. Salon du cheval d'El Jadida: La SOREC, un acteur majeur de la filière équine Par Mehdi Heurteloup le 19/10/2019 à 10h22 © Copyright : Le360 La société royale d'encouragement du cheval, partenaire du salon du cheval d'El Jadida, qui se déroule du 15 au 20 octobre, a convié la presse nationale à ...

OUTLET	le360.ma	**SOURCE**	www.le360.ma/...
COUNTRY	Morocco	**FREQUENCY**	Daily
LANGUAGE	French	**MONTHLY UNIQUE VISITORS**	2,435,892.0
		IMPRESSIONS	60,897
		AVE	$22,532
		DISTRIBUTION	Morocco

SAT, 19 OCT 2019

SAR le Prince Moulay Rachid préside l'ouverture

. ...

OUTLET	La Voix du Centre	**FREQUENCY**	Weekly
COUNTRY	Morocco		
LANGUAGE	French		
SIZE	400 cc		
PAGE	4		

12ème édition du Salon du cheval d'El Jadida

SAR le Prince Moulay Rachid préside l'ouverture

SAR le Prince Moulay Rachid a présidé, [illegible], la cérémonie d'ouverture de la 12ème édition du Salon du cheval d'El Jadida, qui se tient jusqu'au 20 octobre sous le thème: "Le cheval dans les écosystèmes marocains".

A son arrivée au parc d'expositions Mohammed VI, SAR le Prince Moulay Rachid a été accueilli par Moulay Abdallah Alaoui, président de la Fédération Royale Marocaine des Sports Equestres (FRMSE), avant de passer en revue une section des forces auxiliaires qui rendait les honneurs.

SAR le Prince Moulay Rachid a également été salué par le ministre de l'Agriculture, de la Pêche maritime, du Développement rural et des Eaux et Forêts, Aziz Akhannouch, le wali de la région de Casablanca-Settat, gouverneur de la préfecture de Casablanca, le président du Conseil de la région et le gouverneur de la province d'El-Jadida. SAR le Prince Moulay Rachid a également été salué par les élus, les représentants des autorités civiles et militaires de la province d'El Jadida, les membres du Conseil d'administration de l'Association du Salon du cheval, les représentants des sponsors du Salon et des cadres du ministère de l'Agriculture, de la Pêche maritime, du Développement rural et des Eaux et Forêts.

A l'entrée de la salle du Salon, SAR le Prince Moulay Rachid a été salué par MM. Issa Bin Mohammed Al Mohannadi, Président du club de course et d'équitation qatari, Ahmed Abdoulmalik, membre du Conseil du club de course et d'équitation Qatari, Nasser Bin Shayda Al Kaabi, Directeur général du même club, et Saleh Saleh Al Barrag, représentant de l'Association arabe du cheval arabe.

SAR le Prince Moulay Rachid a ensuite effectué une tournée à travers les différents stands d'exposition du Salon, dédiés notamment au village des sponsors, à la maison de l'artisan, au village des éleveurs, au village international, au village des institutionnels, des régions, au village art et culture et aux Forces Armées Royales, à la Gendarmerie Royale, à la Garde Royale, à la Direction générale de la Sûreté nationale, et aux Forces auxiliaires. Son Altesse Royale a, par la suite, gagné la carrière principale pour assister aux spectacles équestres exécutés par des troupes de cavaliers marocains et étrangers. Par la suite, SAR le Prince Moulay Rachid s'est dirigé vers la carrière de la Tbourida, où Son Altesse Royale a suivi des spectacles de fantasia animés par 12 Sorbas représentant les différentes régions du Royaume, avant de poser pour une photo souvenir avec les Moqadems des sorbas.

La 12-ème édition du Salon du Cheval est l'occasion de témoigner de la place du cheval dans un Maroc pluriel, riche d'environnements divers et variés, et de la variété des liens qui unissent le cheval aux paysages côtiers et montagneux, mais aussi aux plaines et aux zones arides.

Le Salon constitue l'occasion de se positionner une fois encore comme une plate-forme incontournable de promotion de la filière équine nationale. Pour tous les Marocains attachés à cette noble créature qu'est le cheval, le Salon est ainsi l'opportunité de découvrir les grandes traditions équestres du Maroc ainsi que le patrimoine culturel exceptionnel de nos artistes et artisans.

Plus de 700 cavaliers venus d'une quarantaine de pays participeront aux différentes compétitions du Salon: Parmi celles-ci, la 4e édition du Grand Prix de SM le Roi Mohammed VI de Tbourida, le Show International A du Pur-Sang Arabe, le Championnat International du Cheval Barbe, la Coupe des Eleveurs Marocains de Chevaux Arabes, la finale de l'Equi-Play Tour au niveau le Concours International de Saut d'Obstacles CSI 1* et CSI 4* qui représente la troisième étape du Morocco Royal Tour.

Le Salon proposera également une série de conférences en relation avec le cheval animées par des experts de renommée, des animations pédagogiques seront également proposées au jeune public afin de sensibiliser les nouvelles générations, tandis que des spectacles équestres seront exécutés par des artistes étrangers et marocains prestigieux. ■

UNDER THE HIGH PATRONAGE OF HIS MAJESTY THE KING MOHAMMED VI

SALON DU CHEVAL D'EL JADIDA

FROM 21 TO 26 OCTOBER 2014

SEVENTH EDITION

N° 847 du 18 au 24 octobre 2014

SAT, 19 OCT 2019

سربة المقدم ماهر البشير تفوز بجائزة الملك محمد السادس لفنون الفروسية التقليدية - الجديدة اليوم

توجت سربة المقدم ماهر البشير من جهة الدار البيضاء- سطات، اليوم السبت، بالجائزة الكبرى لصاحب الجلالة الملك محمد السادس لفنون الفروسية التقليدية (التبوريدة)، والتي نظمت للسنة الرابعة على التوالي في إطار فعاليات الدورة الثانية عشرة لمعرض الفرس بالجديدة. وجاء تتويج سربة المقدم البشير (عمالة سطات)، بعد حص ...

OUTLET	Eljadida	**SOURCE**	eljadidatoday.com/...
COUNTRY	Morocco	**FREQUENCY**	Daily
LANGUAGE	Arabic	**MONTHLY UNIQUE VISITORS**	9,470.0
		IMPRESSIONS	237
		AVE	$88
		DISTRIBUTION	Morocco

SAT, 19 OCT 2019

معرض الفرس.. الحصان "الرفيع" يحرز لقب كأس الأبطال للخيول العربية-البربرية - الحدث 24 جريدة الكترونية مستقلة شاملة

أحرز الحصان "الرفيع" لقب كأس الأبطال للخيول العربية-البربرية (شبان)، التي أقيمت منافساتها اليوم السبت، ضمن فعاليات الدورة الـ 12 لمعرض الفرس للجديدة، المنظمة تحت الرعاية السامية لصاحب الجلالة الملك محمد السادس. وتوج الحصان "الرفيع"، وهو في ملكية علا يوسف، بعد حصوله على 335.3 نقطة، متقدما على الحصان " ...

OUTLET	elhadat24.com	**SOURCE**	www.elhadat24.com/...
COUNTRY	Morocco	**FREQUENCY**	Daily
LANGUAGE	Arabic	**MONTHLY UNIQUE VISITORS**	2,402.0
		IMPRESSIONS	60
		AVE	$22

SAT, 19 OCT 2019

Salon du cheval: La Sorba de Maher El Bachir remporte le Grand Prix du Roi Mohammed VI de Tbourida

La Sorba dirigée par le Moqaddem Maher El Bachir, représentant la région de Casablanca-Settat, a remporté samedi la quatrième édition du Grand Prix du Roi Mohammed VI de Tbourida, dans le cadre du 12è Salon du cheval d'El Jadida. La Sorba de Maher El Bachir (Settat) s'est adjugée le titre après avoi ...

OUTLET	Medi 1 tv	**SOURCE**	www.medi1tv.ma/...
COUNTRY	France	**FREQUENCY**	Daily
LANGUAGE	French	**MONTHLY UNIQUE VISITORS**	199,872.0
		IMPRESSIONS	4,997
		AVE	$1,849

SAT, 19 OCT 2019

معرض الفرس للجديدة .. رواق جهة كلميم-وادي نون مرآة تعكس عادات وتقاليد الجهة

يشكل رواق جهة كلميم-وادي نون، الذي يؤثث فضاء الجهات بمعرض الفرس بمدينة الجديدة، الذي تختتم فعاليات دورته الثانية عشرة يوم غد الأحد، بمركز المعارض محمد السادس، مرآة تعكس عادات وتقاليد الفروسية الضاربة في القدم بالجهة. كما يبرز الرواق رمزية الفرس في ثقافة الصحراء و في الموروث الحضاري للمنطقة، والمساح ...

OUTLET	Casaoui.Ma	**SOURCE**	casaoui.ma/...
COUNTRY	Morocco	**FREQUENCY**	Daily
LANGUAGE	Arabic	**MONTHLY UNIQUE VISITORS**	22,009.0
		IMPRESSIONS	550
		AVE	$204
		DISTRIBUTION	Morocco

SAT, 19 OCT 2019

يوميات|الجديدة| معرض الفرس اليوم الخامس - هبة TV

يوميات|الجديدة| معرض الفرس اليوم الخامس الرئيسية / رياضة /يوميات|الجديدة| معرض الفرس اليوم الخامس يوميات|الجديدة| معرض الفرس اليوم الخامس 20 أكتوبر 2019 ...

OUTLET	hibatv.ma	**SOURCE**	www.hibatv.ma/...
COUNTRY	Morocco	**FREQUENCY**	N/A
LANGUAGE	Arabic	**MONTHLY UNIQUE VISITORS**	484.0
		IMPRESSIONS	12
		AVE	$4

SAT, 19 OCT 2019

سربة المقدم البشير تتوج بجائزة محمد السادس لفنون التبوريدة

(موسع) الجديدة 19 أكتوبر 2019 (ومع) توجت سربة المقدم ماهر البشير من جهة الدار البيضاء- سطات، اليوم السبت، بالجائزة الكبرى لصاحب الجلالة الملك محمد السادس لفنون الفروسية التقليدية (التبوريدة)، والتي نظمت للسنة الرابعة على التوالي في إطار فعاليات الدورة الثانية عشرة لمعرض الفرس بالجديدة. وجاء تتويج سرب ...

OUTLET	Marokino	**SOURCE**	www.marokino.info/...
COUNTRY	Morocco	**FREQUENCY**	Daily
LANGUAGE	Arabic	**MONTHLY UNIQUE VISITORS**	13,057.0
		IMPRESSIONS	326
		AVE	$121

SAT, 19 OCT 2019

"الرفيع" يحرز لقب كأس الأبطال للخيول العربية-البربرية

فاز الحصان "الرفيع" لقب كأس الأبطال للخيول العربية-البربرية (شبان)، التي أقيمت منافساتها اليوم السبت، ضمن فعاليات الدورة الـ 12 لمعرض الفرس للجديدة، المنظمة تحت الرعاية السامية لصاحب الجلالة الملك محمد السادس. وتوج الحصان "الرفيع"، وهو في ملكية علا يوسف، بعد حصوله على 335.3 نقطة، متقدما على الحصان "ف ...

OUTLET	almaghribtoday.net	**SOURCE**	www.almaghribtoday.net/...
COUNTRY	Morocco	**FREQUENCY**	Daily
LANGUAGE	Arabic	**MONTHLY UNIQUE VISITORS**	0.0
		DISTRIBUTION	Morocco

SAT, 19 OCT 2019

معرض الفرس للجديدة .. تتويج سربة المقدم ماهر البشير بالجائزة الكبرى - كود: جريدة إلكترونية مغربية شاملة.

توجت سربة المقدم ماهر البشير من جهة الدار البيضاء- سطات، اليوم السبت، بالجائزة الكبرى لصاحب الجلالة الملك محمد السادس لفنون الفروسية التقليدية (التبوريدة)، والتي نظمت للسنة الرابعة على التوالي في إطار فعاليات الدورة الثانية عشرة لمعرض الفرس بالجديدة. وجاء تتويج سربة المقدم البشير (عمالة سطات)، بعد حص ...

OUTLET	goud.ma	**SOURCE**	www.goud.ma/...
COUNTRY	Morocco	**FREQUENCY**	N/A
LANGUAGE	Arabic	**MONTHLY UNIQUE VISITORS**	359,413.0
		IMPRESSIONS	8,985
		AVE	$3,325
		DISTRIBUTION	Morocco

SAT, 19 OCT 2019

معرض الفرس للجديدة .. تتويج سربة المقدم ماهر البشير بالجائزة الكبرى لصاحب الجلالة الملك محمد السادس لفنون الفروسية التقليدية

* معرض الفرس للجديدة .. تتويج سربة المقدم ماهر البشير بالجائزة الكبرى لصاحب الجلالة الملك محمد السادس لفنون الفروسية التقليدية ...

OUTLET	Bayanemarrakech	**SOURCE**	bayanemarrakech.com/...
COUNTRY	Morocco	**FREQUENCY**	Daily
LANGUAGE	Arabic	**MONTHLY UNIQUE VISITORS**	2,714.0
		IMPRESSIONS	68
		AVE	$25

SAT, 19 OCT 2019

لقطات مثيرة من معرض الفرس .. اليوم الرابع

لقطات مثيرة من معرض الفرس .. اليوم الرابع تمت إضافته : يوم Saturday, October 19, 2019 فيديو ...

OUTLET	Nejma Tv	**SOURCE**	www.nejma-tv.ma/...
COUNTRY	Morocco	**FREQUENCY**	Daily
LANGUAGE	Arabic	**MONTHLY UNIQUE VISITORS**	7,830.0
		IMPRESSIONS	196
		AVE	$72

SAT, 19 OCT 2019

أزيد من 40 سيارة عتيقة في جولة استعراضية بمعرض الفرس بالجديدة

وتدخل هذه الجولة، التي نظمتها الجامعة الملكية المغربية للسيارات العتيقة في إطار القواسم المشتركة بين أصالة الفرس المغربي، وعراقة هذه السيارات العتيقة التي تؤرخ لحقبة زمنية من تاريخ المملكة. وفي هذا الصدد، أوضح رئيس الجامعة الصغير زينون، حسب وكالة المغرب العربي للأنباء بالمناسبة، أن الجامعة الملكية ال ...

OUTLET	Mamlaka press	**SOURCE**	www.mamlakapress.com/...
COUNTRY	Morocco	**FREQUENCY**	Daily
LANGUAGE	Arabic	**MONTHLY UNIQUE VISITORS**	15,760.0
		IMPRESSIONS	394
		AVE	$146

SAT, 19 OCT 2019

تتويج سربة المقدم ماهر البشير بالجائزة الكبرى للملك محمد السادس لفنون الفروسية التقليدية

توجت سربة المقدم ماهر البشير من جهة الدار البيضاء- سطات، السبت، بالجائزة الكبرى للملك محمد السادس لفنون الفروسية التقليدية (التبوريدة)، والتي نظمت للسنة الرابعة على التوالي في إطار فعاليات الدورة الثانية عشرة لمعرض الفرس بالجديدة. وجاء تتويج سربة المقدم البشير (عمالة سطات)، بعد حصولها على مجموع 429.1 ...

OUTLET	Mamlaka press	**SOURCE**	www.mamlakapress.com/...
COUNTRY	Morocco	**FREQUENCY**	Daily
LANGUAGE	Arabic	**MONTHLY UNIQUE VISITORS**	15,760.0
		IMPRESSIONS	394
		AVE	$146

SAT, 19 OCT 2019

أزيد من 40 سيارة عتيقة في جولة استعراضية بمعرض الفرس بالجديدة – Kech24: – Maroc News كِشـ24 : جريدة إلكترونية مغربية

وتدخل هذه الجولة، التي نظمتها الجامعة الملكية المغربية للسيارات العتيقة في إطار القواسم المشتركة بين أصالة الفرس المغربي، وعراقة هذه السيارات العتيقة التي تؤرخ لحقبة زمنية من تاريخ المملكة. وفي هذا الصدد، أوضح رئيس الجامعة الصغير زينون، في تصريح لوكالة المغرب العربي للأنباء بالمناسبة، أن الجامعة المل ...

OUTLET	Kech24	**SOURCE**	kech24.com/...
COUNTRY	Morocco	**FREQUENCY**	Daily
LANGUAGE	Arabic	**MONTHLY UNIQUE VISITORS**	156,343.0
		IMPRESSIONS	3,909
		AVE	$1,446

SAT, 19 OCT 2019

معرض الفرس للجديدة .. تتويج سربة المقدم ماهر البشير بالجائزة الكبرى لصاحب الجلالة الملك محمد السادس لفنون الفروسية التقليدية - الحدث 24 جريدة الكترونية مستقلة شاملة

توجت سربة المقدم ماهر البشير من جهة الدار البيضاء- سطات، اليوم السبت، بالجائزة الكبرى لصاحب الجلالة الملك محمد السادس لفنون الفروسية التقليدية (التبوريدة)، والتي نظمت للسنة الرابعة على التوالي في إطار فعاليات الدورة الثانية عشرة لمعرض الفرس بالجديدة. وجاء تتويج سربة المقدم البشير (عمالة سطات)، بعد حص ...

OUTLET	elhadat24.com	**SOURCE**	www.elhadat24.com/...
COUNTRY	Morocco	**FREQUENCY**	Daily
LANGUAGE	Arabic	**MONTHLY UNIQUE VISITORS**	2,402.0
		IMPRESSIONS	60
		AVE	$22

SAT, 19 OCT 2019

سربة المقدم البشير تتوج بجائزة محمد السادس لفنون التبوريدة

معرض الفرس: انطلاق فعاليات الدورة 4 للجائزة الكبرى للملك محمد السادس لفنون الفروسية التقليدية معرض الفرس للجديدة : تتويج سربة المقدم ماهر البشير بالجائزة الكبرى سربة جهة بني ملال خنيفرة تتوج بجائزة الحسن الثاني ل"التبوريدة" سربة المقدم حارث تتوج بجائزة الملك محمد السادس للتبوريدة تتويج سربة المقدم عب ...

OUTLET	Maghress (AR)	**SOURCE**	www.maghress.com/...
COUNTRY	Morocco	**FREQUENCY**	Daily
LANGUAGE	Arabic	**MONTHLY UNIQUE VISITORS**	550,703.0
		IMPRESSIONS	13,768
		AVE	$5,094

SAT, 19 OCT 2019

أزيد من 40 سيارة عتيقة في جولة بمعرض الفرس

وتدخل هذه الجولة، التي نظمتها الجامعة الملكية المغربية للسيارات العتيقة في إطار القواسم المشتركة بين أصالة الفرس المغربي، وعراقة هذه السيارات العتيقة التي تؤرخ لحقبة زمنية من تاريخ المملكة. وفي هذا الصدد، أوضح رئيس الجامعة الصغير زينون، في تصريح لوكالة المغرب العربي للأنباء بالمناسبة، أن الجامعة المل ...

OUTLET	belpresse.com	**SOURCE**	www.belpresse.com/...
COUNTRY	Morocco	**MONTHLY UNIQUE VISITORS**	162,498.0
LANGUAGE	Arabic	**IMPRESSIONS**	4,062
		AVE	$1,503

SAT, 19 OCT 2019

مدي 1 تي في - الأخبار : معرض الفرس بالجديدة .. عرض أحدث التقنيات المستخدمة في العناية بالخيول

معرض الفرس بالجديدة .. عرض أحدث التقنيات المستخدمة في العناية بالخيول Embed video MEDI1TV - News السبت 19 أكتوبر 2019 - 7:41 أصبحت تربية الخيول تعتمد في السنوات الأخيرة على التقنيات الحديثة لمواكبة الرهانات الاقتصادية والاجتماعية للقطاع. ويعتبر معرض الفرس بمدينة الجديدة، فرصة للعارضين من أجل تقديم تق ...

OUTLET	Medi 1 TV	**SOURCE**	medi1tv.ma/...
COUNTRY	Morocco	**FREQUENCY**	Daily
LANGUAGE	Arabic	**MONTHLY UNIQUE VISITORS**	199,872.0
		IMPRESSIONS	4,997
		AVE	$1,849

SAT, 19 OCT 2019

سربة المقدم البشير تتوج بجائزة محمد السادس لفنون التبوريدة

(موسع) الجديدة 19 أكتوبر 2019 (ومع) توجت سربة المقدم ماهر البشير من جهة الدار البيضاء- سطات، اليوم السبت، بالجائزة الكبرى لصاحب الجلالة الملك محمد السادس لفنون الفروسية التقليدية (التبوريدة)، والتي نظمت للسنة الرابعة على التوالي في إطار فعاليات الدورة الثانية عشرة لمعرض الفرس بالجديدة. وجاء تتويج سرب ...

OUTLET	ahdath.info	**SOURCE**	ahdath.info/...
COUNTRY	Morocco	**FREQUENCY**	Daily
LANGUAGE	Arabic	**MONTHLY UNIQUE VISITORS**	0.0
		DISTRIBUTION	Morocco

SAT, 19 OCT 2019

سربة المقدم ماهر البشير تفوز بالجائزة الكبرى لصاحب الجلالة الملك محمد السادس لفنون الفروسية التقليدية بمعرض الفرس بالجديدة - موروكو ميديا نيوز

فازت سربة المقدم ماهر البشير من جهة الدار البيضاء- سطات، اليوم السبت، بالجائزة الكبرى لصاحب الجلالة الملك محمد السادس لفنون الفروسية التقليدية (التبوريدة)، التي نظمت للسنة الرابعة على التوالي في إطار فعاليات الدورة الثانية عشرة لمعرض الفرس بالجديدة. وجاء تتويج سربة المقدم البشير (عمالة إقليم سطات)، ب ...

OUTLET	moroccomedianews.ma	**SOURCE**	www.moroccomedianews.ma/...
COUNTRY	Morocco	**MONTHLY UNIQUE VISITORS**	562.0
LANGUAGE	Arabic	**IMPRESSIONS**	14
		AVE	$5

SAT, 19 OCT 2019

معرض الفرس للجديدة : تتويج سربة المقدم ماهر البشير بالجائزة الكبرى لصاحب الجلالة الملك محمد السادس لفنون الفروسية التقليدية

توجت سربة المقدم ماهر البشير من جهة الدار البيضاء- سطات، اليوم السبت، بالجائزة الكبرى لصاحب الجلالة الملك محمد السادس لفنون الفروسية التقليدية (التبوريدة)، والتي نظمت للسنة الرابعة على التوالي في إطار فعاليات الدورة الثانية عشرة لمعرض الفرس بالجديدة. وجاء تتويج سربة المقدم البشير (عمالة سطات)، بعد حص ...

OUTLET	Hadatcom	**SOURCE**	hadatcom.com/...
COUNTRY	Morocco	**FREQUENCY**	Daily
LANGUAGE	Arabic	**MONTHLY UNIQUE VISITORS**	0.0
		DISTRIBUTION	Morocco

SAT, 19 OCT 2019

Salon du cheval : La Sorba de Maher El Bachir remporte le Grand Prix SM le Roi Mohammed VI de Tbourida - MSport.ma

La Sorba dirigée par le Moqaddem Maher El Bachir, représentant la région de Casablanca-Settat, a remporté samedi la quatrième édition du Grand Prix SM le Roi Mohammed VI de Tbourida, dans le cadre du 12è Salon du cheval d'El Jadida. La Sorba de Maher El Bachir (Settat) s'est adjugée le titre après av ...

OUTLET	msport.ma	**SOURCE**	www.msport.ma/...
COUNTRY	Morocco	**MONTHLY UNIQUE VISITORS**	249.0
LANGUAGE	French	**IMPRESSIONS**	6
		AVE	$2

SAT, 19 OCT 2019

Salon du cheval: La Sorba de Maher El Bachir remporte le Grand Prix du Roi Mohammed VI de Tbourida

La Sorba dirigée par le Moqaddem Maher El Bachir, représentant la région de Casablanca-Settat, a remporté samedi la quatrième édition du Grand Prix du Roi Mohammed VI de Tbourida, dans le cadre du 12è Salon du cheval d'El Jadida. La Sorba de Maher El Bachir (Settat) s'est adjugée le titre après avoi ...

OUTLET	Medi 1Tv	**SOURCE**	www.medi1tv.com/...
COUNTRY	Morocco	**FREQUENCY**	Daily
LANGUAGE	French	**MONTHLY UNIQUE VISITORS**	35,498.0
		IMPRESSIONS	887
		AVE	$328
		DISTRIBUTION	Morocco

SAT, 19 OCT 2019

معرض الفرس للجديدة : تتويج سربة المقدم ماهر البشير بالجائزة الكبرى لصاحب الجلالة الملك محمد السادس لفنون الفروسية التقليدية

توجت سربة المقدم ماهر البشير من جهة الدار البيضاء- سطات، اليوم السبت، بالجائزة الكبرى لصاحب الجلالة الملك محمد السادس لفنون الفروسية التقليدية (التبوريدة)، والتي نظمت للسنة الرابعة على التوالي في إطار فعاليات الدورة الثانية عشرة لمعرض الفرس بالجديدة. وجاء تتويج سربة المقدم البشير (عمالة سطات)، بعد حص ...

OUTLET	alhadat.ma	**SOURCE**	alhadat.ma/...
COUNTRY	Morocco	**MONTHLY UNIQUE VISITORS**	1,223.0
LANGUAGE	Arabic	**IMPRESSIONS**	31
		AVE	$11

SAT, 19 OCT 2019

Débat sur la place du cheval dans les écosystèmes marocains | MAP Express

El Jadida- La place du cheval dans les écosystèmes marocains a été, vendredi, au cœur d'un riche débat, qui a mis en exergue la dimension culturelle de l'élevage de cette noble créature chez une bonne partie de la société, en marge de la 12ème édition du Salon du cheval d'El Jadida. Lors d'une confér ...

OUTLET	mapexpress.ma	**SOURCE**	www.mapexpress.ma/...
COUNTRY	Morocco	**FREQUENCY**	Daily
LANGUAGE	French	**MONTHLY UNIQUE VISITORS**	43,743.0
		IMPRESSIONS	1,094
		AVE	$405

SAT, 19 OCT 2019

La Sorba de Maher El Bachir remporte le Grand Prix SM le Roi Mohammed VI de Tbourida | MAP Express

El Jadida- La Sorba dirigée par le Moqaddem Maher El Bachir, représentant la région de Casablanca-Settat, a remporté samedi la quatrième édition du Grand Prix SM le Roi Mohammed VI de Tbourida, dans le cadre du 12è Salon du cheval d'El Jadida. La Sorba de Maher El Bachir (Settat) s'est adjugée le tit ...

OUTLET	mapexpress.ma	**SOURCE**	www.mapexpress.ma/...
COUNTRY	Morocco	**FREQUENCY**	Daily
LANGUAGE	French	**MONTHLY UNIQUE VISITORS**	43,743.0
		IMPRESSIONS	1,094
		AVE	$405

SAT, 19 OCT 2019

La Sorba de Maher El Bachir remporte le Grand Prix SM le Roi Mohammed VI de Tbourida

El Jadida - La Sorba dirigée par le Moqaddem Maher El Bachir, représentant la région de Casablanca-Settat, a remporté samedi la quatrième édition du Grand Prix SM le Roi Mohammed VI de Tbourida, dans le cadre du 12è Salon du cheval d'El Jadida. La Sorba de Maher El Bachir (Settat) s'est adjugée le ti ...

OUTLET	Maghreb Arab Press	**SOURCE**	www.mapnews.ma/...
COUNTRY	Morocco	**FREQUENCY**	Daily
LANGUAGE	French	**MONTHLY UNIQUE VISITORS**	0.0

SAT, 19 OCT 2019

معرض الفرس للجديدة .. تتويج سربة المقدم ماهر البشير بالجائزة الكبرى لصاحب الجلالة الملك محمد السادس لفنون الفروسية التقليدية

الجديدة – توجت سربة المقدم ماهر البشير من جهة الدار البيضاء سطات، اليوم السبت، بالجائزة الكبرى لصاحب الجلالة الملك محمد السادس لفنون الفروسية التقليدية (التبوريدة)، والتي نظمت للسنة الرابعة على التوالي في إطار فعاليات الدورة الثانية عشرة لمعرض الفرس بالجديدة. وجاء تتويج سربة المقدم البشير (ع ...

OUTLET	MAP EXPRESS	**SOURCE**	www.mapexpress.ma/...
COUNTRY	Morocco	**FREQUENCY**	Daily
LANGUAGE	Arabic	**MONTHLY UNIQUE VISITORS**	43,743.0
		IMPRESSIONS	1,094
		AVE	$405

SAT, 19 OCT 2019

أزيد من 40 سيارة عتيقة في جولة استعراضية بمعرض الفرس بالجديدة

وتدخل هذه الجولة، التي نظمتها الجامعة الملكية المغربية للسيارات العتيقة في إطار القواسم المشتركة بين أصالة الفرس المغربي، وعراقة هذه السيارات العتيقة التي تؤرخ لحقبة زمنية من تاريخ المملكة. وفي هذا الصدد، أوضح رئيس الجامعة السيد الصغير زينون، في تصريح لوكالة المغرب العربي للأنباء بالمناسبة، أن الجامع ...

OUTLET	alhadat.ma	**SOURCE**	alhadat.ma/...
COUNTRY	Morocco	**MONTHLY UNIQUE VISITORS**	1,223.0
LANGUAGE	Arabic	**IMPRESSIONS**	31
		AVE	$11

SAT, 19 OCT 2019

معرض الفرس: الحصان "الرفيع" يحرز لقب كأس الأبطال للخيول العربية-البربرية

أحرز الحصان "الرفيع" لقب كأس الأبطال للخيول العربية-البربرية (شبان)، التي أقيمت منافساتها اليوم السبت، ضمن فعاليات الدورة الـ 12 لمعرض الفرس للجديدة، المنظمة تحت الرعاية السامية لصاحب الجلالة الملك محمد السادس. وتوج الحصان "الرفيع"، وهو في ملكية علا يوسف، بعد حصوله على 335.3 نقطة، متقدما على الحصان " ...

OUTLET	alhadat.ma	**SOURCE**	alhadat.ma/...
COUNTRY	Morocco	**MONTHLY UNIQUE VISITORS**	1,223.0
LANGUAGE	Arabic	**IMPRESSIONS**	31
		AVE	$11

SAT, 19 OCT 2019

Salon du cheval d'El Jadida: les voitures classiques se mettent en scène | MAP Express

Salon du cheval d'El Jadida: les voitures classiques se mettent en scène samedi, 19 octobre, 2019 à 17:59 El Jadida- Une quarantaine de voitures classiques ont fait sensation, samedi, au salon du cheval d'El Jadida, où l'histoire riche du patrimoine automobile s'est mêlée avec l'authenticité des équ ...

OUTLET	mapexpress.ma	**SOURCE**	www.mapexpress.ma/...
COUNTRY	Morocco	**FREQUENCY**	Daily
LANGUAGE	French	**MONTHLY UNIQUE VISITORS**	43,743.0
		IMPRESSIONS	1,094
		AVE	$405

SAT, 19 OCT 2019

Salon du cheval d'El Jadida: la Région de Guelmim-Oued Noun expose son patrimoine culturel lié à la Cavalerie | MAP Express

Salon du cheval d'El Jadida: la Région de Guelmim-Oued Noun expose son patrimoine culturel lié à la Cavalerie samedi, 19 octobre, 2019 à 18:05 El Jadida- La Région de Guelmim-Oued Noun, qui signe une participation distinguée au 12è Salon du cheval d'El Jadida, a fait découvrir aux visiteurs toute la ...

OUTLET	mapexpress.ma	**SOURCE**	www.mapexpress.ma/...
COUNTRY	Morocco	**FREQUENCY**	Daily
LANGUAGE	French	**MONTHLY UNIQUE VISITORS**	43,743.0
		IMPRESSIONS	1,094
		AVE	$405

SAT, 19 OCT 2019

ارتسامات أطفال وزوار معرض الفرس للجديدة

ارتسامات أطفال وزوار معرض الفرس للجديدة 2019 - 10 - YouTube19 ...

OUTLET	Maghress (AR)	**SOURCE**	www.maghress.com/...
COUNTRY	Morocco	**FREQUENCY**	Daily
LANGUAGE	Arabic	**MONTHLY UNIQUE VISITORS**	550,703.0
		IMPRESSIONS	13,768
		AVE	$5,094

SAT, 19 OCT 2019

أطلس سكوب _ الحصان "الرفيع" يحرز لقب كأس الأبطال للخيول العربية-البربرية بمعرض الفرس

الحصان "الرفيع" يحرز لقب كأس الأبطال للخيول العربية-البربرية بمعرض الفرس الجديدة/ أطلس سكوب (ومع) أحرز الحصان "الرفيع" لقب كأس الأبطال للخيول العربية-البربرية (شبان)، التي أقيمت منافساتها اليوم السبت، ضمن فعاليات الدورة الـ 12 لمعرض الفرس للجديدة، المنظمة تحت الرعاية السامية لصاحب الجلالة الملك ...

OUTLET	Atlasscoop	**SOURCE**	atlasscoop.com/...
COUNTRY	Morocco	**FREQUENCY**	Daily
LANGUAGE	Arabic	**MONTHLY UNIQUE VISITORS**	25,721.0
		IMPRESSIONS	643
		AVE	$238

SAT, 19 OCT 2019

معرض الفرس.. الحصان "الرفيع" يحرز لقب كأس الأبطال للخيول العربية

الجديدة – أحرز الحصان "الرفيع" لقب كأس الأبطال للخيول العربية-البربرية (شبان)، التي أقيمت منافساتها اليوم السبت، ضمن فعاليات الدورة الـ 12 لمعرض الفرس للجديدة، المنظمة تحت الرعاية السامية لصاحب الجلالة الملك محمد السادس. وتوج الحصان "الرفيع"، وهو في ملكية علا يوسف، بعد حصوله على 335.3 نقطة، متقدما عل ...

OUTLET	MAP EXPRESS	**SOURCE**	www.mapexpress.ma/...
COUNTRY	Morocco	**FREQUENCY**	Daily
LANGUAGE	Arabic	**MONTHLY UNIQUE VISITORS**	43,743.0
		IMPRESSIONS	1,094
		AVE	$405

SAT, 19 OCT 2019

ريشات تشكيليين تداعبُ "حوافر الفرس" وتجذب زوار معرض الجديدة} - PressHes - بريسهيس

هنا في معرض الفرس بالجديدة، يضربُ رشيد، وهو فنان تشكيلي، بيدهِ اليمنى اللّوحَ السّوماري القديم، وشرارة الألوانِ تشتعلُ مِن حوله، معلناً بداية تشكّل عالمٍ جديدٍ. ككل سنة، يشاركُ عشرات الفنانين التّشكيليين في معرض الفرس بالجديدة. داخل فضاء الفن والثّقافة، يحضرُ الحصان بجبروتهِ وإثارتهِ وشهواتهِ التي تفي ...

OUTLET	presshes.com	**SOURCE**	www.presshes.com/...
COUNTRY	Morocco	**MONTHLY UNIQUE VISITORS**	2,649.0
LANGUAGE	Arabic	**IMPRESSIONS**	66
		AVE	$25

SAT, 19 OCT 2019

أزيد من 40 سيارة عتيقة في جولة استعراضية بمعرض الفرس بالجديدة - هوية بريس

وتدخل هذه الجولة، التي نظمتها الجامعة الملكية المغربية للسيارات العتيقة في إطار القواسم المشتركة بين أصالة الفرس المغربي، وعراقة هذه السيارات العتيقة التي تؤرخ لحقبة زمنية من تاريخ المملكة. وفي هذا الصدد، أوضح رئيس الجامعة السيد الصغير زينون، في تصريح لوكالة المغرب العربي للأنباء بالمناسبة، أن الجامع ...

OUTLET	Howiyapress.com	**SOURCE**	howiyapress.com/...
COUNTRY	Morocco	**FREQUENCY**	Daily
LANGUAGE	Arabic	**MONTHLY UNIQUE VISITORS**	156,789.0
		IMPRESSIONS	3,920
		AVE	$1,450
		DISTRIBUTION	Morocco

SAT, 19 OCT 2019

أزيد من 40 سيارة عتيقة في جولة استعراضية بمعرض الفرس بالجديدة

وتدخل هذه الجولة، التي نظمتها الجامعة الملكية المغربية للسيارات العتيقة في إطار القواسم المشتركة بين أصالة الفرس المغربي، وعراقة هذه السيارات العتيقة التي تؤرخ لحقبة زمنية من تاريخ المملكة. وفي هذا الصدد، أوضح رئيس الجامعة السيد الصغير زينون، في تصريح لوكالة المغرب العربي للأنباء بالمناسبة، أن الجامع ...

OUTLET	Afric Presse	**SOURCE**	africpresse.ma/...
COUNTRY	Morocco	**FREQUENCY**	Daily
LANGUAGE	Arabic	**MONTHLY UNIQUE VISITORS**	1,256.0
		IMPRESSIONS	31
		AVE	$12

SAT, 19 OCT 2019

أزيد من 40 سيارة عتيقة في جولة استعراضية بمعرض الفرس بالجديدة

وتدخل هذه الجولة، التي نظمتها الجامعة الملكية المغربية للسيارات العتيقة في إطار القواسم المشتركة بين أصالة الفرس المغربي، وعراقة هذه السيارات العتيقة التي تؤرخ لحقبة زمنية من تاريخ المملكة. وفي هذا الصدد، أوضح رئيس الجامعة السيد الصغير زينون، في تصريح لوكالة المغرب العربي للأنباء بالمناسبة، أن الجامع ...

OUTLET	Lemonde 24	**SOURCE**	lemonde24.ma/...
COUNTRY	Morocco	**FREQUENCY**	Daily
LANGUAGE	Arabic	**MONTHLY UNIQUE VISITORS**	1,173.0
		IMPRESSIONS	29
		AVE	$11

SAT, 19 OCT 2019

ريشات فنانين تداعبُ "حوافر الفرس" وتغري زوار معرض الجديدة

معرض الفرس الدولي في دورته الثالثة.. أزيد من 700 فرس تصنع الفرجة أمام جماهير غفيرة معرض"الفرس والتبوريدة" برواق "مرسم 2" المعرض يستضيف ألمع الأسماء في مجال الفن التشكيلي الفروسية لم تفقد منزلتها رغم التقدم الحضاري ثلاثة أسئلة الى عبد الغني قاسمي رئيس جمعية الخيالة لشباب أولاد فنان بوادي زم معرض الفرس ...

OUTLET	Maghress (AR)	**SOURCE**	www.maghress.com/...
COUNTRY	Morocco	**FREQUENCY**	Daily
LANGUAGE	Arabic	**MONTHLY UNIQUE VISITORS**	550,703.0
		IMPRESSIONS	13,768
		AVE	$5,094

SAT, 19 OCT 2019

ريشات فنانين تداعبُ "حوافر الفرس" وتغري زوار معرض الجديدة

هنا في معرض الفرس بالجديدة، يضربُ رشيد، وهو فنان تشكيلي، بيدهِ اليمنى اللّوحَ السّوماري القديم، وشرارة الألوانِ تشتعلُ مِن حوله، معلناً بداية تشكّل عالمٍ جديدٍ. ككل سنة، يشاركُ عشرات الفنانين التّشكيليين في معرض الفرس بالجديدة. داخل فضاء الفن والثّقافة، يحضرُ الحصان بجبروتهِ وإثارتهِ وشهواتهِ التي تفي ...

OUTLET	Hespress.com	**SOURCE**	www.hespress.com/...
COUNTRY	Morocco	**FREQUENCY**	Daily
LANGUAGE	Arabic	**MONTHLY UNIQUE VISITORS**	2,427,826.0
		IMPRESSIONS	60,696
		AVE	$22,457
		DISTRIBUTION	Morocco

SAT, 19 OCT 2019

ريشات تشكيليين تداعبُ "حوافر الفرس" وتجذب زوار معرض الجديدة

هنا في معرض الفرس بالجديدة، يضربُ رشيد، وهو فنان تشكيلي، بيدهِ اليمنى اللّوحَ السّوماري القديم، وشرارة الألوانِ تشتعلُ مِن حوله، معلناً بداية تشكّل عالمٍ جديدٍ. ككل سنة، يشاركُ عشرات الفنانين التّشكيليين في معرض الفرس بالجديدة. داخل فضاء الفن والثّقافة، يحضرُ الحصان بجبروتهِ وإثارتهِ وشهواتهِ التي تفي ...

OUTLET	Marokino	**SOURCE**	www.marokino.info/...
COUNTRY	Morocco	**FREQUENCY**	Daily
LANGUAGE	Arabic	**MONTHLY UNIQUE VISITORS**	13,057.0
		IMPRESSIONS	326
		AVE	$121

SAT, 19 OCT 2019

Le Salon fait la part belle aux concours hippiques - Journaux du maroc et revue de presse des principaux journaux Marocain sur Journaux.ma

Le Salon du cheval a concocté lors de cette édition un programme aussi riche que varié mêlant Grands Prix, Coupes et show. A commencer par le Grand Prix Sa Majesté le Roi Mohammed VI de tbourida dont raffolent petits et grands. Elle est considérée comme un art, dont le cheval barbe ou arabe-barbe es ...

OUTLET	Journaux (MA)	**SOURCE**	www.journaux.ma/...
COUNTRY	Morocco	**FREQUENCY**	Daily
LANGUAGE	French	**MONTHLY UNIQUE VISITORS**	100.0
		IMPRESSIONS	3
		AVE	$1

SAT, 19 OCT 2019

الجديدة: رواق جهة كلميم – وادنون يعكس عادات وتقاليد الفروسية بالجهة.

يشكل رواق جهة كلميم – وادنون، الذي يؤثث فضاء الجهات بمعرض الفرس بمدينة الجديدة، الذي تختتم فعاليات دورته الثانية عشرة يوم غد الأحد، بمركز المعارض محمد السادس، مرآة تعكس عادات وتقاليد الفروسية الضاربة في القدم بالجهة. كما يبرز الرواق رمزية الفرس في ثقافة الصحراء و في الموروث الحضاري للمنطقة، والمساحة ...

OUTLET	marocdaily.com	**SOURCE**	marocdaily.com/...
COUNTRY	Morocco	**MONTHLY UNIQUE VISITORS**	1,618.0
LANGUAGE	Arabic	**IMPRESSIONS**	40
		AVE	$15

SAT, 19 OCT 2019

أزيد من 40 سيارة عتيقة في جولة استعراضية بمعرض الفرس بالجديدة

وتدخل هذه الجولة، التي نظمتها الجامعة الملكية المغربية للسيارات العتيقة في إطار القواسم المشتركة بين أصالة الفرس المغربي، وعراقة هذه السيارات العتيقة التي تؤرخ لحقبة زمنية من تاريخ المملكة. وفي هذا الصدد، أوضح رئيس الجامعة السيد الصغير زينون، في تصريح لوكالة المغرب العربي للأنباء بالمناسبة، أن ال ...

OUTLET	Medi 1 TV	**SOURCE**	medi1tv.ma/...
COUNTRY	Morocco	**FREQUENCY**	Daily
LANGUAGE	Arabic	**MONTHLY UNIQUE VISITORS**	199,872.0
		IMPRESSIONS	4,997
		AVE	$1,849

SAT, 19 OCT 2019

معرض الفرس للجديدة .. رواق جهة كلميم-وادي نون يعكس عادات وتقاليد الفروسية بالجهة

يشكل رواق جهة كلميم-وادي نون، الذي يؤثث فضاء الجهات بمعرض الفرس بمدينة الجديدة، الذي تختتم فعاليات دورته الثانية عشرة يوم غد الأحد، بمركز المعارض محمد السادس، مرآة تعكس عادات وتقاليد الفروسية الضاربة في القدم بالجهة. كما يبرز الرواق رمزية الفرس في ثقافة الصحراء و في الموروث الحضاري للمنطقة، والمساحة ...

OUTLET	Afric Presse	**SOURCE**	africpresse.ma/...
COUNTRY	Morocco	**FREQUENCY**	Daily
LANGUAGE	Arabic	**MONTHLY UNIQUE VISITORS**	1,256.0
		IMPRESSIONS	31
		AVE	$12

SAT, 19 OCT 2019

معرض الفرس للجديدة .. رواق جهة كلميم-وادي نون يعكس عادات وتقاليد الفروسية بالجهة

يشكل رواق جهة كلميم-وادي نون، الذي يؤثث فضاء الجهات بمعرض الفرس بمدينة الجديدة، الذي تختتم فعاليات دورته الثانية عشرة يوم غد الأحد، بمركز المعارض محمد السادس، مرآة تعكس عادات وتقاليد الفروسية الضاربة في القدم بالجهة. كما يبرز الرواق رمزية الفرس في ثقافة الصحراء و في الموروث الحضاري للمنطقة، والمساحة ...

OUTLET	Lemonde 24	**SOURCE**	lemonde24.ma/...
COUNTRY	Morocco	**FREQUENCY**	Daily
LANGUAGE	Arabic	**MONTHLY UNIQUE VISITORS**	1,173.0
		IMPRESSIONS	29
		AVE	$11

SAT, 19 OCT 2019

flash info 12h30

. ...

OUTLET	Atlantic Radio
COUNTRY	Morocco
LANGUAGE	Arabic

SAT, 19 OCT 2019

مغرس : معرض الفرس للجديدة: رواق جهة كلميم-وادي نون يعكس عادات وتقاليد الفروسية بالجهة

الجديدة – يشكل رواق جهة كلميم -وادي نون، الذي يؤثث فضاء الجهات بمعرض الفرس بمدينة الجديدة ، الذي تختتم فعاليات دورته الثانية عشرة يوم غد الأحد، بمركز المعارض محمد السادس، مرآة تعكس عادات وتقاليد الفروسية الضاربة في القدم بالجهة. كما يبرز الرواق رمزية الفرس في ثقافة الصحراء و في الموروث الحضاري للمنطق ...

OUTLET	Maghress (AR)	**SOURCE**	www.maghress.com/...
COUNTRY	Morocco	**FREQUENCY**	Daily
LANGUAGE	Arabic	**MONTHLY UNIQUE VISITORS**	550,703.0
		IMPRESSIONS	13,768
		AVE	$5,094

SAT, 19 OCT 2019

أروقة الخيالة للقوات المسلحة الملكية و الدرك الملكي و الأمن و القوات المساعدة

. ...

OUTLET	MEDI1 TV
COUNTRY	Morocco
LANGUAGE	Arabic

SAT, 19 OCT 2019

في دورتها الرابعة:منح الجائزة الكبرى لصاحب الجلالة الملك محمد السادس للتبوريدة - sahifa24

واحتضنت قاعة المحاضرات أمس (الخميس)، يوما دراسيا، حول موضوع "الجديدة.. أي نموذج إقليمي لريادة الأعمال؟"، من تنظيم عمالة إقليم الجديدة، وجمعية معرض الفرس للجديدة، وفرع الاتحاد العام لمقاولات المغرب بإقليمي الجديدة وسيدي بنور. وقال الدكتور الحبيب مرزاق، مندوب المعرض، في كلمة له بمناسبة اليوم الدراسي ال ...

OUTLET	Sahifa24	**SOURCE**	sahifa24.ma/...
COUNTRY	Morocco	**FREQUENCY**	Daily
LANGUAGE	Arabic	**MONTHLY UNIQUE VISITORS**	26,579.0
		IMPRESSIONS	664
		AVE	$246

SAT, 19 OCT 2019

معرض الفرس للجديدة .. رواق جهة كلميم-وادي نون يعكس عادات وتقاليد الفروسية بالجهة

معرض الفرس للجديدة .. رواق جهة كلميم-وادي نون يعكس عادات وتقاليد الفروسية بالجهة الجديدة – يشكل رواق جهة كلميم-وادي نون، الذي يؤثث فضاء الجهات بمعرض الفرس بمدينة الجديدة، الذي تختتم فعاليات دورته الثانية عشرة يوم غد الأحد، بمركز المعارض محمد السادس، مرآة تعكس عادات وتقاليد الفروسية الضاربة في القدم ...

OUTLET	Mamlakatona	**SOURCE**	mamlakatona.com/...
COUNTRY	Morocco	**FREQUENCY**	Daily
LANGUAGE	Arabic	**MONTHLY UNIQUE VISITORS**	41,582.0
		IMPRESSIONS	1,040
		AVE	$385

SAT, 19 OCT 2019

El Jadida : Débat sur la place du cheval dans les écosystèmes marocains | Hespress en Français

La place du cheval dans les écosystèmes marocains a été, vendredi, au cœur d'un riche débat, qui a mis en exergue la dimension culturelle de l'élevage de cette noble créature chez une bonne partie de la société, en marge de la 12ème édition du Salon du cheval d'El Jadida. Lors d'une conférence initié ...

OUTLET	Hespress (FR)	**SOURCE**	fr.hespress.com/...
COUNTRY	Morocco	**FREQUENCY**	Daily
LANGUAGE	French	**MONTHLY UNIQUE VISITORS**	116,087.0
		IMPRESSIONS	2,902
		AVE	$1,074

SAT, 19 OCT 2019

Salon du cheval d'El Jadida : Une véritable vitrine de la filière équine - Journaux du maroc et revue de presse des principaux journaux Marocain sur Journaux.ma

Le Salon du cheval d'El Jadida ancre davantage cette croyance. A sa 12ème édition, il est devenu un rendez-vous incontournable pour les passionnés de chevaux et à ne pas rater sous aucun prétexte. Le rideau de cette nouvelle édition s'est levé mardi, en présence d'un public séduit par des shows éque ...

OUTLET	Journaux (MA)	**SOURCE**	www.journaux.ma/...
COUNTRY	Morocco	**FREQUENCY**	Daily
LANGUAGE	French	**MONTHLY UNIQUE VISITORS**	100.0
		IMPRESSIONS	3
		AVE	$1

SAT, 19 OCT 2019

أزيد من 40 سيارة عتيقة في جولة استعراضية بمعرض الفرس بالجديدة

وتدخل هذه الجولة، التي نظمتها الجامعة الملكية المغربية للسيارات العتيقة في إطار القواسم المشتركة بين أصالة الفرس المغربي، وعراقة هذه السيارات العتيقة التي تؤرخ لحقبة زمنية من تاريخ المملكة. وفي هذا الصدد، أوضح رئيس الجامعة السيد الصغير زينون، في تصريح لوكالة المغرب العربي للأنباء بالمناسبة، أن ال ...

OUTLET	MAP EXPRESS	**SOURCE**	www.mapexpress.ma/...
COUNTRY	Morocco	**FREQUENCY**	Daily
LANGUAGE	Arabic	**MONTHLY UNIQUE VISITORS**	43,743.0
		IMPRESSIONS	1,094
		AVE	$405

SAT, 19 OCT 2019

JT Sport 13h00

. ...

OUTLET	Arriadia TV
COUNTRY	Morocco
LANGUAGE	Arabic

SAT, 19 OCT 2019

JT Sport 13h00

. ...

OUTLET	Arriadia TV
COUNTRY	Morocco
LANGUAGE	Arabic

SAT, 19 OCT 2019

Emission"Moujaz Riyadi"

. ...

OUTLET	2m TV
COUNTRY	Morocco
LANGUAGE	Arabic

SAT, 19 OCT 2019

JT 13h00

. ...

OUTLET	Al Aoula TV
COUNTRY	Morocco
LANGUAGE	Arabic

SAT, 19 OCT 2019

Salon du cheval: troisième étape du Morocco Royal Tour

. ...

OUTLET	MEDI1 TV
COUNTRY	Morocco
LANGUAGE	Arabic

SAT, 19 OCT 2019

معرض الفرس للجديدة : رواق جهة كلميم-وادي نون يعكس عادات وتقاليد الفروسية بالجهة

يشكل رواق جهة كلميم-وادي نون، الذي يؤثث فضاء الجهات بمعرض الفرس بمدينة الجديدة، الذي تختتم فعاليات دورته الثانية عشرة يوم غد الأحد، بمركز المعارض محمد السادس، مرآة تعكس عادات وتقاليد الفروسية الضاربة في القدم بالجهة. كما يبرز الرواق رمزية الفرس في ثقافة الصحراء و في الموروث الحضاري للمنطقة، والمساحة ...

OUTLET	alhadat.ma	**SOURCE**	alhadat.ma/...
COUNTRY	Morocco	**MONTHLY UNIQUE VISITORS**	1,223.0
LANGUAGE	Arabic	**IMPRESSIONS**	31
		AVE	$11

SAT, 19 OCT 2019

الجديدة 24 - شاهد.. ارتسامات أطفال وزوار معرض الفرس للجديدة

شاهد.. ارتسامات أطفال وزوار معرض الفرس للجديدة الآراء الواردة في التعليقات تعبر عن آراء أصحابها وليس عن رأي الجريدة : الاسم ...

OUTLET	Eljadida24	**SOURCE**	www.eljadida24.com/...
COUNTRY	Morocco	**FREQUENCY**	Daily
LANGUAGE	Arabic	**MONTHLY UNIQUE VISITORS**	40,102.0
		IMPRESSIONS	1,003
		AVE	$371

SAT, 19 OCT 2019

معرض الفرس للجديدة .. رواق جهة كلميم

الجديدة – يشكل رواق جهة كلميم-وادي نون، الذي يؤثث فضاء الجهات بمعرض الفرس بمدينة الجديدة، الذي تختتم فعاليات دورته الثانية عشرة يوم غد الأحد، بمركز المعارض محمد السادس، مرآة تعكس عادات وتقاليد الفروسية الضاربة في القدم بالجهة. كما يبرز الرواق رمزية الفرس في ثقافة الصحراء و في الموروث الحضاري للمن ...

OUTLET	MAP EXPRESS	**SOURCE**	www.mapexpress.ma/...
COUNTRY	Morocco	**FREQUENCY**	Daily
LANGUAGE	Arabic	**MONTHLY UNIQUE VISITORS**	43,743.0
		IMPRESSIONS	1,094
		AVE	$405

SAT, 19 OCT 2019

معرض الفرس للجديدة: رواق جهة كلميم-وادي نون يعكس عادات وتقاليد الفروسية بالجهة * أكْورا

الجديدة – يشكل رواق جهة كلميم-وادي نون، الذي يؤثث فضاء الجهات بمعرض الفرس بمدينة الجديدة، الذي تختتم فعاليات دورته الثانية عشرة يوم غد الأحد، بمركز المعارض محمد السادس، مرآة تعكس عادات وتقاليد الفروسية الضاربة في القدم بالجهة. كما يبرز الرواق رمزية الفرس في ثقافة الصحراء و في الموروث الحضاري للمنطقة، ...

OUTLET	Agora Presse	**SOURCE**	www.agora.ma/...
COUNTRY	Morocco	**FREQUENCY**	Daily
LANGUAGE	Arabic	**MONTHLY UNIQUE VISITORS**	9,375.0
		IMPRESSIONS	234
		AVE	$87

SAT, 19 OCT 2019

معرض الفرس قيمة مضافة لقطاع الخيول بالمغرب

معرض الفرس قيمة مضافة لقطاع الخيول بالمغرب مرتبط معرض الفرس قيمة مضافة لقطاع الخيول بالمغرب 19-10-192019-10-2019 اكتب ملاحظة صغيرة عن التعليقات المنشورة على موقعك (يمكنك إخفاء هذه الملاحظة من إعدادات التعليقات) ...

OUTLET	Mamlakatona	**SOURCE**	mamlakatona.com/...
COUNTRY	Morocco	**FREQUENCY**	Daily
LANGUAGE	Arabic	**MONTHLY UNIQUE VISITORS**	41,582.0
		IMPRESSIONS	1,040
		AVE	$385

SAT, 19 OCT 2019

Le tourisme équestre sera parmi les grands thèmes de la future stratégie

ALM : Le Salon du cheval d'El Jadida est en lui-même une réussite et un succès pour la filière équine au Maroc. Comment la SOREC contribue-t-elle à ce développement ? Omar Skalli : Toutes les actions de la SOREC se répercutent directement et indirectement sur la réussite du Salon du cheval d'El Jadi ...

OUTLET	AZULPRESS	**SOURCE**	fr.azulpress.ma/...
COUNTRY	Morocco	**FREQUENCY**	Daily
LANGUAGE	French	**MONTHLY UNIQUE VISITORS**	463.0
		IMPRESSIONS	12
		AVE	$4

SAT, 19 OCT 2019

Vidéo. Salon du cheval d'El Jadida: La SOREC, un acteur majeur de la filière équine

La société royale d'encouragement du cheval, partenaire du salon du cheval d'El Jadida, qui se déroule du 15 au 20 octobre, a convié la presse nationale à une visite du haras et de son stand au salon afin de dresser le bilan du développement de la filière équine au Maroc depuis 2011. Les images. A l' ...

OUTLET	AZULPRESS	**SOURCE**	fr.azulpress.ma/...
COUNTRY	Morocco	**FREQUENCY**	Daily
LANGUAGE	French	**MONTHLY UNIQUE VISITORS**	463.0
		IMPRESSIONS	12
		AVE	$4

SAT, 19 OCT 2019

رواق جهة كلميم "محطة خاصة" ضمن معرض الفرس بالجديدة

يشكل رواق جهة كلميم-وادي نون، الذي يؤثث فضاء الجهات بمعرض الفرس بمدينة الجديدة، الذي تختتم فعاليات دورته الثانية عشرة يوم غد الأحد، بمركز المعارض محمد السادس، مرآة تعكس عادات وتقاليد الفروسية الضاربة في القدم بالجهة. كما يبرز الرواق رمزية الفرس في ثقافة الصحراء و في الموروث الحضاري للمنطقة، والمساحة ...

OUTLET	Machahid	**SOURCE**	machahid.info/...
COUNTRY	Morocco	**FREQUENCY**	Daily
LANGUAGE	Arabic	**MONTHLY UNIQUE VISITORS**	0.0
		DISTRIBUTION	Morocco

SAT, 19 OCT 2019

Vidéo. Salon du cheval d'El Jadida: La SOREC, un acteur majeur de la filière équine

La société royale d'encouragement du cheval, partenaire du salon du cheval d'El Jadida, qui se déroule du 15 au 20 octobre, a convié la presse nationale à une visite du haras et de son stand au salon afin de dresser le bilan du développement de la filière équine au Maroc depuis 2011. Les images. A l' ...

OUTLET	Marokino (FR)	**SOURCE**	www.marokino.info/...
COUNTRY	Morocco	**FREQUENCY**	Daily
LANGUAGE	French	**MONTHLY UNIQUE VISITORS**	13,057.0
		IMPRESSIONS	326
		AVE	$121

SAT, 19 OCT 2019

Le Salon fait la part belle aux concours hippiques

Le Salon du cheval a concocté lors de cette édition un programme aussi riche que varié mêlant Grands Prix, Coupes et show. A commencer par le Grand Prix Sa Majesté le Roi Mohammed VI de tbourida dont raffolent petits et grands. Elle est considérée comme un art, dont le cheval barbe ou arabe-barbe es ...

OUTLET	Marokino (FR)	**SOURCE**	www.marokino.info/...
COUNTRY	Morocco	**FREQUENCY**	Daily
LANGUAGE	French	**MONTHLY UNIQUE VISITORS**	13,057.0
		IMPRESSIONS	326
		AVE	$121

SAT, 19 OCT 2019

L’Inspection de la Cavalerie des FAR prend part au Salon : Le rôle du cheval militaire mis en avant

L’Inspection de la Cavalerie des Forces Armées Royales (FAR) a mis en exergue le rôle du cheval militaire dans les écosystèmes marocains. Placé sous le thème «Le rôle du cheval militaire dans les écosystèmes marocains», le stand de l’Inspection de la Cavalerie offre aux visiteurs un aperçu du rôle c ...

OUTLET	Marokino (FR)	**SOURCE**	www.marokino.info/...
COUNTRY	Morocco	**FREQUENCY**	Daily
LANGUAGE	French	**MONTHLY UNIQUE VISITORS**	13,057.0
		IMPRESSIONS	326
		AVE	$121

SAT, 19 OCT 2019

Le tourisme équestre sera parmi les grands thèmes de la future stratégie

ALM : Le Salon du cheval d'El Jadida est en lui-même une réussite et un succès pour la filière équine au Maroc. Comment la SOREC contribue-t-elle à ce développement ? Omar Skalli : Toutes les actions de la SOREC se répercutent directement et indirectement sur la réussite du Salon du cheval d'El Jadi ...

OUTLET	Marokino (FR)	**SOURCE**	www.marokino.info/...
COUNTRY	Morocco	**FREQUENCY**	Daily
LANGUAGE	French	**MONTHLY UNIQUE VISITORS**	13,057.0
		IMPRESSIONS	326
		AVE	$121

SAT, 19 OCT 2019

Salon du cheval d'El Jadida : Une véritable vitrine de la filière équine

Le Salon du cheval d'El Jadida ancre davantage cette croyance. A sa 12ème édition, il est devenu un rendez-vous incontournable pour les passionnés de chevaux et à ne pas rater sous aucun prétexte. Le rideau de cette nouvelle édition s'est levé mardi, en présence d'un public séduit par des shows éque ...

OUTLET	Marokino (FR)	**SOURCE**	www.marokino.info/...
COUNTRY	Morocco	**FREQUENCY**	Daily
LANGUAGE	French	**MONTHLY UNIQUE VISITORS**	13,057.0
		IMPRESSIONS	326
		AVE	$121

SAT, 19 OCT 2019

Vidéo. Salon du cheval d'El Jadida: La SOREC, un acteur majeur de la filière équine

Vidéo. Salon du cheval d'El Jadida: La SOREC, un acteur majeur de la filière équine Par Mehdi Heurteloup le 19/10/2019 à 10h22 © Copyright : Le360 La société royale d'encouragement du cheval, partenaire du salon du cheval d'El Jadida, qui se déroule du 15 au 20 octobre, a convié la presse nationale à ...

OUTLET	le360.ma	**SOURCE**	fr.le360.ma/...
COUNTRY	Morocco	**FREQUENCY**	Daily
LANGUAGE	French	**MONTHLY UNIQUE VISITORS**	903,545.0
		IMPRESSIONS	22,589
		AVE	$8,358
		DISTRIBUTION	Morocco

SAT, 19 OCT 2019

سكان مدينة ازمور يستنكرون مطالبتهم بأداء تذكرة النقل عبر الحافلات المخصصة لزوار معرض الفرس

تفاجأ العديد من زوار معرض الفرس المقام بمركز معارض محمد السادس بجماعة الحوزية اقليم الجديدة؛ مساء يوم الجمعة أثناء عودتهم من المعرض في اتجاه مدينة ازمور عبر حافلات النقل الحضري؛ و التي خصصت بالمناسبة لنقل زوار المعرض من و إلى مدينة ازمور بمطالبتهم بأداء ثمن تذكرة العودة إلى المدينة؛ رغم الإعلان عن مج ...

OUTLET	Azpresse	**SOURCE**	www.azpresse.com/...
COUNTRY	United States of America	**FREQUENCY**	Daily
LANGUAGE	Arabic	**MONTHLY UNIQUE VISITORS**	1,252.0
		IMPRESSIONS	31
		AVE	$12

SAT, 19 OCT 2019

LE MAROC A-T-IL TOUTES SES CHANCES

. ...

OUTLET	TelQuel	**FREQUENCY**	Weekly
COUNTRY	Morocco	**CIRCULATION**	10,178 Weekly
LANGUAGE	French	**IMPRESSIONS**	2,908
SIZE	11 pages	**AVE**	$42,122
PAGES	46, 47, 48, 49, 50, 51, 52, 53, 54, 55, 56	**DISTRIBUTION**	Morocco

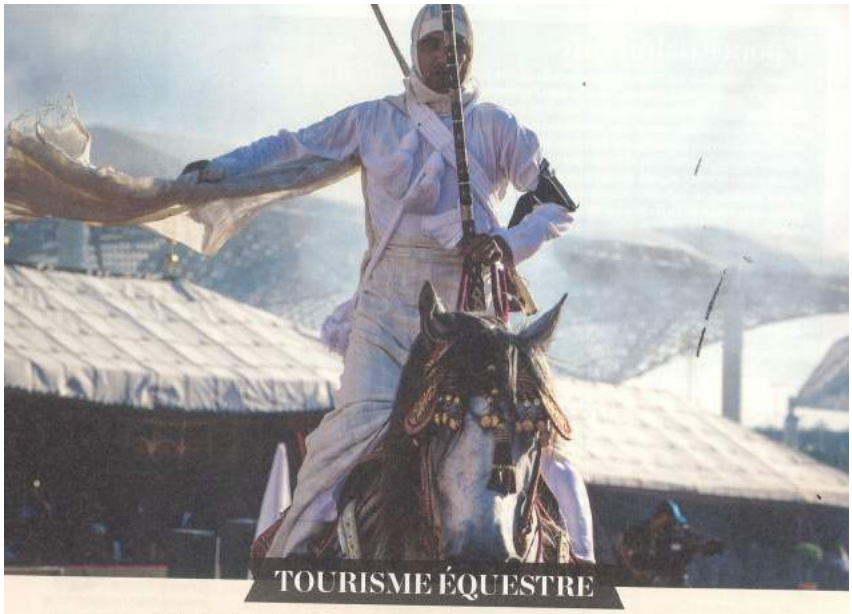

TOURISME ÉQUESTRE

LE MAROC A-T-IL TOUTES SES CHANCES ?

Le royaume dispose de tous les atouts pour occuper une place de choix dans le tourisme équestre : sa diversité culturelle, ses grands espaces, ses chevaux, etc. Mais avant d'acter un véritable décollage, ce secteur doit faire face à de nombreux défis. Les professionnels de la filière nous exposent leur vision.

Dossier réalisé par Telquel Content Studio, un département du groupe Telquel Media, indépendant de la rédaction.

TOURISME ÉQUESTRE

ZOOM SUR L'ATOUT "MAROC"

Le royaume dispose de tous les atouts pour occuper une place de choix dans le tourisme équestre : sa diversité culturelle, ses grands espaces, ses chevaux, etc. Ce secteur affronte, par ailleurs, plusieurs défis. Le point.

Dunes du Sahara, montagnes du Haut-Atlas, reliefs du Rif...le royaume peut se targuer d'abriter des paysages aussi époustouflants que variés. Cette richesse constitue un véritable atout pour le développement du tourisme équestre. Mais, "*au-delà des paysages, nous avons aussi quelque chose qui nous distingue des autres destinations : il s'agit de notre culture et de notre sens de l'hospitalité et du partage. Ce sont des atouts très appréciés par le cavalier étranger*", affirme Mohammed El Yassini, président de l'Association nationale marocaine du tourisme équestre (ANMTE). Le royaume est, en effet, une destination de choix pour les passionnés de tourisme équestre. Si les Marocains ne s'adonnent pas encore à cette activité, le pays reçoit tous les ans des cavaliers de toutes les nationalités. "*Bien sûr, les Français sont les plus représentés. Après, nous avons les Espagnols, les Italiens, les Allemands, les Nordiques et les Américains*", indique Mohammed El Yassini.

L'OFFRE ET LA DEMANDE

Dans la pratique, les randonnées organisées dans le cadre du tourisme équestre se font par petits groupes de 5 à 12 cavaliers. La durée d'un circuit à cheval est de 3 à 15 jours maximum. Pour une randonnée de 7 jours, il faut compter, en moyenne, en pension complète (location du cheval, logement et restauration) près de 1000 dirhams par jour. Ce tarif augmente ou baisse selon la qualité des prestations. Enfin, le tourisme équestre attire tous les ans au Maroc près de 800 cavaliers.

Le royaume est, en effet, une destination de choix pour les passionnés de tourisme équestre.

"*Personnellement, je mets en place 9 circuits de randonnées équestres par an. Chaque saison correspond à un ou deux circuits. Par exemple, les circuits à Merzouga et à Zagora ne peuvent pas être organisés pendant le mois de juillet. Mes collègues dans ce domaine organisent eux aussi jusqu'à 10 randonnées au cours de l'année*", nous explique le président de l'ANMTE.

Près de 30 structures opèrent aujourd'hui dans la filière du tourisme équestre. Ces entités sont basées essentiellement à Essaouira, Marrakech, Agadir, Ouarzazate, Meknès et Fès.

UNE ACTIVITÉ POUR TOUS LES ÂGES

Faut-il être un très bon cavalier pour participer à un circuit de randonnée équestre ? Selon Mohammed El Yassini, il suffit seulement d'être à l'aise avec les "*trois allures*" : trotter, galoper et diriger un cheval. Cela équivaut à ce que le touriste dispose d'un minimum d'expérience à dos de cheval. Mais le cavalier qui veut partir pendant une semaine ou plus, doit être aussi en mesure de préparer lui-même sa monture, la soigner, la nourrir, la brosser, la sceller le matin avant de partir et la desceller une fois arrivé, etc. "*Le cavalier exige, par ailleurs, d'avoir une prestation de qualité et un cheval au meilleur de sa forme. Une fois que ce premier critère est rempli, c'est-à-dire que le touriste est à l'aise sur le dos d'un cheval, il faut également que celui-ci soit en bon état physique. Le touriste n'a pas besoin d'être un cavalier de haut niveau pour participer à des circuits de randonnées équestres*", précise notre interlocuteur.

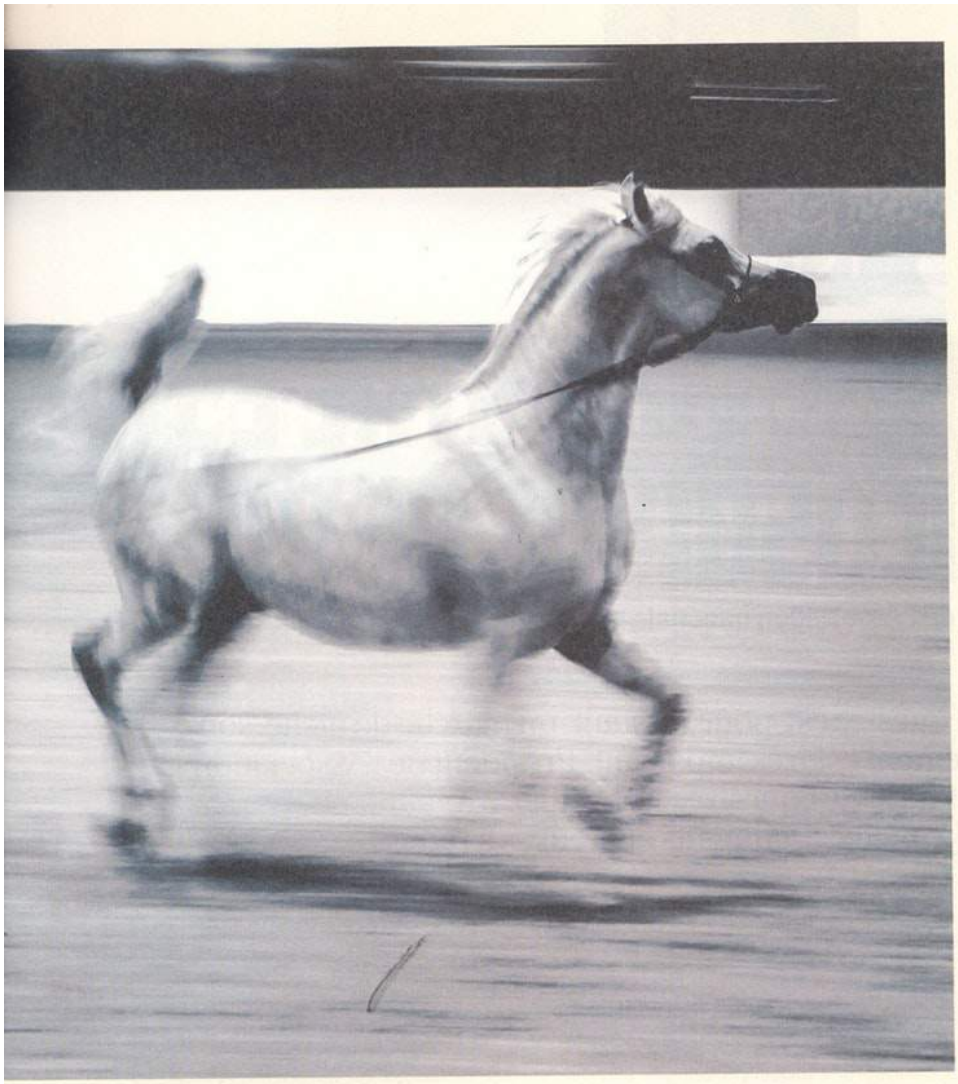

Il faut savoir que les circuits de tourisme équestre sont ouverts à toutes les tranches d'âge. "*J'ai accompagné des cavaliers de tout âge. Le plus jeune était un enfant de 9 ans qui est venu avec sa famille pour une randonnée d'une semaine dans le Sahara. Et les plus âgés étaient deux Anglaises qui avaient 75 et 78 ans, et un Australien qui n'était pas loin*". Et d'ajouter: "*Pour l'anecdote, ces deux Anglaises avaient menti à l'agence de voyages sur leur âge pour qu'elles puissent venir participer à la randonnée équestre au Maroc. Et on sait que l'équitation est le sport qu'on peut pratiquer jusqu'à sa mort. Mon père est décédé à 80 ans et il montait à cheval jusqu'à la fin de ses jours*", raconte Mohammed El Yassini.

DE NOMBREUX DÉFIS

Quant aux races qui se prêtent le plus aux randonnées équestres, les professionnels de la filière sont unanimes : les chevaux barbes et arabes-barbes sont les meilleurs. "*L'année dernière, j'ai accompagné un groupe de cavaliers brésiliens qui sont venus au Maroc spécialement pour faire une randonnée sur les chevaux barbes et arabes-barbes parce qu'ils voulaient monter sur les ancêtres de leurs chevaux à eux (la race Créole)*", souligne le président de l'Association.

La filière du tourisme équestre est confrontée, par ailleurs, à quelques défis. Il s'agit notamment de la formation des guides et accompagnateurs. De l'avis des spécialistes du secteur, le manque de compétences est le grand problème. Il s'avère, donc, plus qu'essentiel d'investir dans l'humain. "*Lorsque je me suis lancé dans le tourisme équestre, en 1985, les clients venaient au Maroc par l'intermédiaire d'un professionnel. Ce qui nous rassurait quant aux compétences de ce dernier pour accompagner les cavaliers dans la nature. Et avec plusieurs collègues du domaine, nous avons pu profiter de l'expérience de ces accompagnateurs étrangers pour enrichir notre expérience*", soulève ce vieux routier du secteur. Il note qu'"*aujourd'hui, les gens peuvent s'inscrire pour faire des randonnées uniquement par Internet, un moyen qui ne garantit pas le professionnalisme de l'accompagnateur. L'accompagnateur marocain doit être formé et suivi*".

Parmi les priorités de l'Association figure, d'ailleurs, la formation des guides en plus de la structuration en général des entités opérant dans ce domaine. En dehors du fait que le guide doit d'abord être un bon cavalier, il est également essentiel qu'il ait un certain niveau de connaissances qui lui permet à la fois de communiquer avec les touristes en maîtrisant au moins trois langues, animer les randonnées et connaître l'histoire de son pays. "*Il y a des cavaliers qui sont parfois beaucoup plus érudits que les guides. Donc, il faut faire en sorte d'être au niveau en termes de culture générale de son pays*", tient à préciser Mohammed El Yassini, avant d'ajouter : "*Aujourd'hui, on réfléchit à une formation complète des guides afin qu'ils soient non seulement des hommes de cheval, mais également au niveau côté culture. Il faut, ainsi, savoir parler de la faune, de la flore, du relief, de la géographie et de l'histoire des différentes régions du pays*".

Pour l'instant, dans le cas des structures bien organisées de la place, c'est souvent le fondateur qui se charge de l'accompagnement des touristes ou bien un guide formé par ce fondateur lui-même. ■

"JE SUIS HEUREUX SUR LE DOS DE MON CHEVAL"

Portrait. Cavalier depuis l'âge de 13 ans, Mohammed El Yassini est un passionné d'équitation. Après une formation dans la branche équestre en 1976 pour devenir moniteur, il a enseigné à Meknès, à Dar Essalam et à Marrakech. En 1982, le président de l'ANMTE a cofondé le premier centre équestre de randonnées à cheval au Maroc. "*A cette époque déjà, il y avait un intérêt certain pour cette filière*", raconte-t-il. D'autre centres équestres ont ouvert par la suite à Agadir, Fès, Meknès, etc. En 1987, il quitte les montagnes de la région de Marrakech pour ouvrir un centre équestre à Casablanca et retrouver sa passion pour l'enseignement qui lui manquait tant. Passionné de dressage également, Mohammed El Yassini est considéré comme un des meilleurs cavaliers au royaume. Il dispose aussi d'un diplôme de juge international de TREC (technique de randonnée équestre en compétition). Quand il s'agit de la filière équine, autant dire que le président de l'ANMTE est un touche-à-tout. "*Moi, je suis heureux sur le dos de mon cheval*", explique-t-il, simplement. ■

INTERVIEW

LE TOURISME ÉQUESTRE EST UNE PHILOSOPHIE DE VIE

Mohammed El Yassini, président de l'Association nationale marocaine du tourisme équestre (ANMTE)

Même si le tourisme équestre est, pour l'instant, un marché de niche, son potentiel de développement est très important. Président de l'Association nationale marocaine du tourisme équestre (ANMTE), Mohammed El Yassini est celui qui en parle le mieux, arguments et preuves à l'appui. Entretien.

Mohammed El Yassini

Existe-t-il, aujourd'hui, un marché pour le tourisme équestre au Maroc ? Le marché du tourisme équestre a toujours existé au Maroc. Et c'est ce qui m'a poussé à me lancer dans cette aventure en 1984, en mettant en place des circuits à cheval dans différentes régions du royaume, qui est un pays de tourisme en général et de tourisme équestre en particulier. Le marché est là et la demande aussi. Pour preuve, plusieurs structures organisées proposent des offres de tourisme équestre un peu partout à travers le pays. Malheureusement, elles sont toutes concentrées sur une région ou deux, ce qui en défavorise d'autres. Mais, c'est à notre association (ANMTE) d'opérer le développement et la structuration de ce domaine. Car le touriste qui vient au Maroc pour voir le Haut-Atlas ou le Moyen-Atlas serait ravi de voir aussi le Rif, par exemple. J'organise souvent des circuits dans cette région et je peux vous dire que c'est fabuleux !

Justement, quelles sont les régions les plus adaptées aux circuits équestres ? Le Maroc est un pays de tourisme à cheval. On est un pays de cheval par notre culture. Pour le monde entier, on est un peuple de cavaliers. Le royaume dispose d'une diversité de paysages extraordinaires. Donc, on peut faire du tourisme équestre partout dans le pays. Cela étant dit, c'est vrai que l'Européen, et plus généralement l'Occidental, va chercher quelque chose qu'il n'a pas chez lui. Et qu'est-ce qui va donc l'attirer le plus ? Ce sont les grands espaces, le désert, les grands reliefs du Haut-Atlas et des montagnes. Le Sahara représente également une expérience d'une grande valeur pour les Européens qui viennent faire des randonnées à cheval dans les dunes, que ce soit à Merzouga, Zagora ou dans leurs alentours. Pour les cavaliers qu'on accompagne dans les montagnes, du côté du Haut-Atlas et de la vallée d'Ait Bougamaz, les paysages sont grandioses. C'est une véritable expérience de dépaysement. En dehors de cela, il y a aussi toute la richesse culturelle du pays. C'est-à-dire que quand vous emmenez un touriste étranger visiter une région et que vous lui permettez d'intégrer la vie du paysan en allant chez l'habitant pour partager ses moments de la journée, vous lui donnez l'occasion de vivre quelque chose d'inédit qu'il ne peut pas expérimenter ailleurs et cela n'a pas de prix. D'ailleurs, ces touristes reviennent au Maroc par la suite pour explorer davantage la richesse de notre pays.

Vous parlez de structures "organisées", cela veut dire que certains circuits sont proposés par des entités qui ne sont pas vraiment spécialisées... Jusqu'à maintenant, la filière du tourisme équestre a évolué n'importe comment. Il y a des gens professionnels bien sûr, mais il y a d'autres qui n'ont rien à voir avec le métier et qui s'approprient l'activité en faisant n'importe quoi. D'où l'implication de la SOREC (Société Royale d'encouragement du cheval) et la FRMSE (Fédération royale marocaine des sports équestres) pour amorcer le développement de cette filière, avec lesquelles notre association partage la même vision et les mêmes objectifs.

Quels sont les prérequis pour organiser des circuits de randonnées à cheval ? Pour vous donner une idée, un cavalier randonneur est exigeant sur trois choses. D'abord le cheval, car il faut présenter au touriste un beau cheval en bonne santé, athlétique, endurant, etc. Ensuite, il faut proposer du bon matériel puisque ces touristes viennent généralement d'Europe et de pays où la qualité de la prestation est très.

Dossier réalisé par Telquel Content Studio, un département du groupe Telquel Media, indépendant de la rédaction.

importante. Enfin, il y a le circuit, car il ne faut pas présenter n'importe quel itinéraire au touriste. Il faut ainsi que le circuit soit attrayant, dans la mesure où le cavalier va s'enrichir à travers la visite du pays et apprendre de nouvelles choses. Il est important de savoir que le touriste n'est pas là juste pour galoper et trotter sur un cheval. Il peut parfaitement faire cela chez lui. Je parle bien sûr du tourisme équestre d'une semaine et plus. Les promenades d'une ou deux heures, c'est autre chose. Quelqu'un qui vient pour passer une semaine sur le dos d'un cheval va être certainement exigeant sur la qualité du cheval, du matériel et du circuit. L'encadrement est également essentiel pour le tourisme équestre. Sur ce volet, il reste beaucoup à faire. Tout cela constitue la base d'une structure digne d'opérer dans la filière du tourisme équestre et de la randonnée à cheval.

Le tourisme équestre intéresse principalement les étrangers. Pourquoi cette activité est-elle boudée par le Marocain ? Le Marocain ne boude pas le tourisme équestre. Il faut comprendre que le tourisme équestre est une philosophie de vie. Pour arriver à se dire "*tiens, je vais passer une semaine sur le dos d'un cheval à la découverte des reliefs de mon pays et de ses paysages*", il faut adopter une certaine philosophie de vie qui fait que l'on n'est pas assoiffé de grands hôtels et de voyages "classiques". Ma grande fierté fut quand j'ai accompagné un groupe de jeunes Marocaines pendant une semaine dans le Sahara, il y a 10 ans. Ce n'est donc pas que le Marocain boude le tourisme équestre; le Marocain ne connaît pas le tourisme équestre. Et je le dis: on n'a pas eu l'occasion de montrer et d'expliquer cette passion aux Marocains. La communication autour de cette filière est quasi absente, notamment, à la télévision. Comment voulez-vous, alors que les Marocains s'intéressent au tourisme équestre ? Cela dit, ne soyons pas pessimistes, beaucoup de personnes commencent à s'intéresser à cette pratique. C'est le cas de plusieurs jeunes Marocains. D'ailleurs, les femmes sont plus friandes de tourisme équestre que les hommes !

Le Marocain ne connaît pas le tourisme équestre.

La communication autour du tourisme équestre est donc un axe essentiel de votre développement... Absolument ! Communiquer davantage autour du tourisme équestre au Maroc est une priorité pour notre association. D'ailleurs, avec l'appui de la SOREC, nous œuvrons en faveur de la valorisation des chevaux du pays et du tourisme équestre. A ce titre, nous avons organisé, en mai 2019, pour la première fois, un raid à cheval pour promouvoir nos chevaux barbes et arabes-barbes. Cette première édition du Maroc Rallye Equestre a eu lieu à Marrakech pendant 4 jours durant lesquels les cavaliers n'ont monté que des chevaux barbes et arabes-barbes sur des distances allant de 30 à 40 kilomètres par jour. Nous avons enregistré la participation de deux équipes de Côte d'Ivoire et des cavaliers venus d'Angleterre, de France et du Maroc. Au total, ce sont 40 cavaliers qui ont participé à ce Raid. C'était une première et pour moi c'était une réussite.

Y aura-t-il une 2e édition de ce raid ? Actuellement, on se prépare pour organiser la 2e édition du Rallye qui va se dérouler à un niveau international. Nous allons inviter des cavaliers de plusieurs nations avec tout un système de communication autour de cet évènement. Ce deuxième Rallye sera organisé au mois de mars 2020 et touchera plusieurs cavaliers venus de l'étranger. Le Maroc Rallye Equestre sera organisé chaque année dans une région du royaume pour la valoriser et la mettre en avant. C'est une initiative qui est amenée à se développer et à prendre de la valeur aussi bien sur le volet compétition que celui de la qualité des prestations. L'objectif est de promouvoir le tourisme équestre au Maroc, ses régions, notre culture et nos chevaux. ■

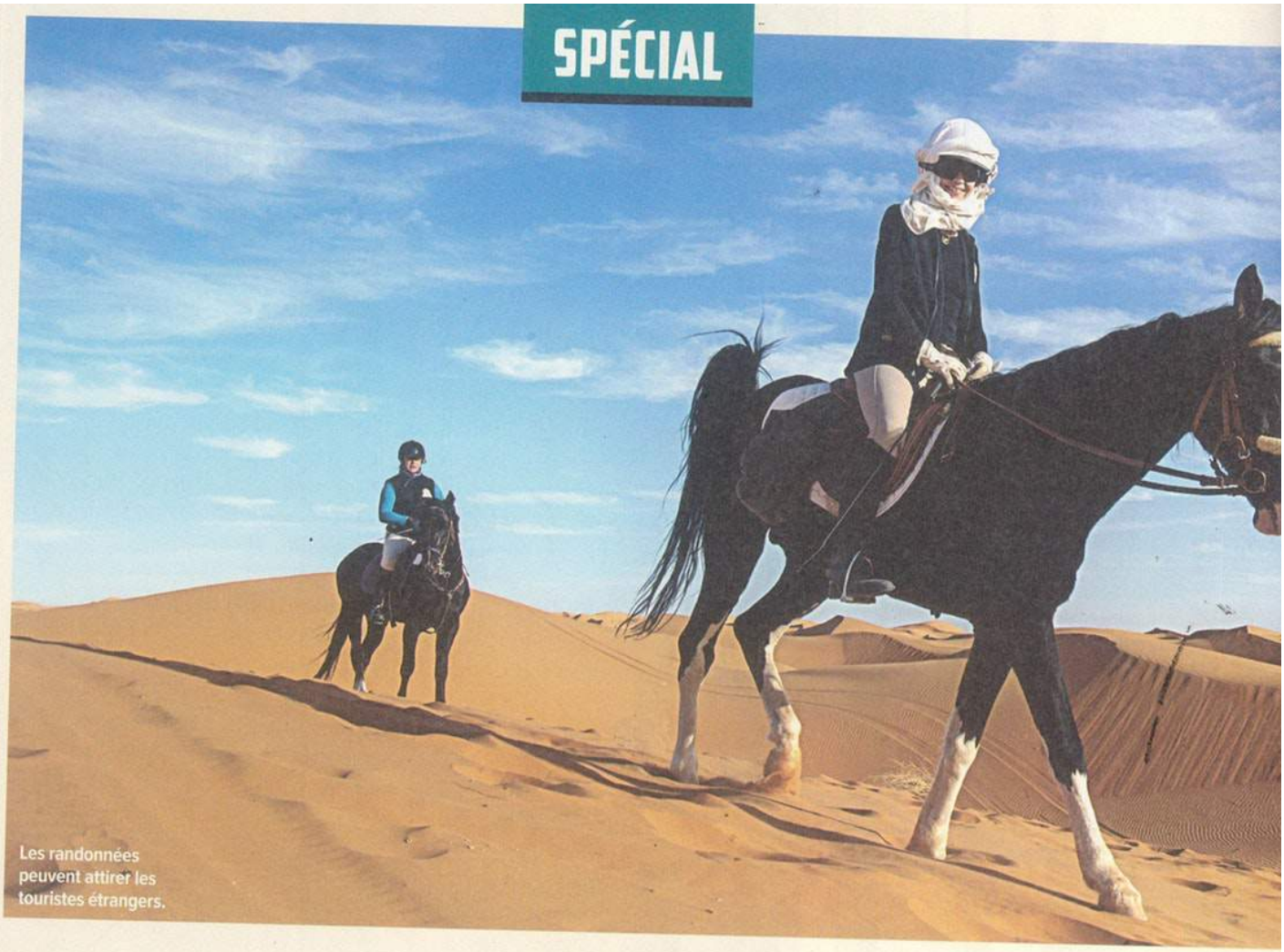

Les randonnées peuvent attirer les touristes étrangers.

INTERVIEW

LE CHEVAL, VÉRITABLE PILIER DE DÉVELOPPEMENT POUR LES RÉGIONS

El Habib Marzak, Commissaire du Salon du Cheval d'El Jadida

A l'occasion de l'organisation de la 12e édition du Salon du Cheval d'El Jadida du 15 au 20 octobre 2019, El Habib Marzak revient sur le rôle que joue cet évènement comme levier majeur de développement socio-économique de la région, mais également de tout le Maroc.

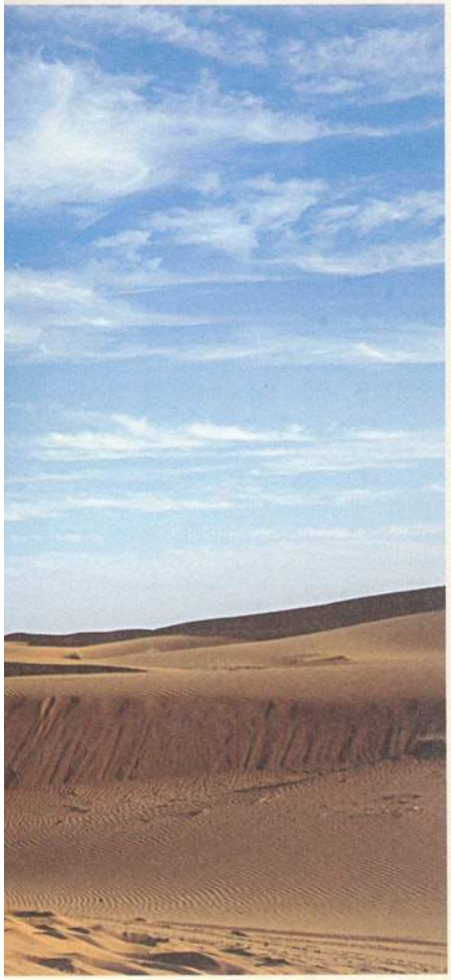

El Habib Marzak.

Cette année, le thème du Salon du Cheval d'El Jadida est "Le cheval dans les écosystèmes marocains". Pourquoi avez-vous choisi cette thématique ? Le choix du thème de cette édition est justifié par la diversité du relief et du climat de notre pays qui est à l'origine des spécificités de l'utilisation du cheval selon les territoires, et par l'existence d'un patrimoine culturel riche et varié. Ce thème sera développé selon trois axes principaux : la géographie, la socio-économie et la culture.

Le Salon va donc honorer cette année les interactions étroites entre le cheval et les différents types d'environnement: côtier, humide, montagneux, présaharien ou saharien, qui distinguent notre pays. En effet, la faune et la flore représentent une importante richesse au Maroc et se conjuguent harmonieusement avec une population animale non moins riche et diversifiée, dont le cheval est un élément central.

Ce thème permettra de décliner et de démontrer de quelle manière le cheval s'adapte et vit dans son environnement tout en constituant un élément clé au sein des écosystèmes où il évolue. Les sujets qui seront évoqués sont nombreux et concernent la sélection, la production, la conduite de l'alimentation, les manipulations, les infrastructures d'élevage, ou encore les problèmes sanitaires.

Comment à votre avis peut-on faire évoluer la place qu'occupe aujourd'hui le cheval pour qu'il devienne une véritable composante de certains écosystèmes ? Dans bien des cas, le cheval est déjà une composante clé des écosystèmes. Prenons l'exemple des chevaux barbes et arabes-barbes qui sont les emblèmes de l'élevage équin au Maroc. Ces deux races occupent une place à part dans le cœur des Marocains. Apparu en Afrique du Nord il y a plus de 3000 ans, le barbe est un cheval de race pure à l'origine de la création de plusieurs races emblématiques. C'est un compagnon traditionnel des nomades et des éleveurs. Il est fort et énergique. Ce cheval est idéal pour les activités sportives modernes, telles que l'apprentissage de l'équitation, les arts équestres, l'endurance, la randonnée et le tourisme équestre. L'arabe-barbe est, quant à lui, un croisement entre le pur-sang arabe et le barbe. Il est réputé pour sa robustesse, sa hauteur et sa rapidité sur les courtes distances. Il est particulièrement apprécié par les cavaliers de la Tbourida.

Quels sont les écosystèmes ou les filières dont le cheval pourrait devenir la plaque tournante à l'avenir ? Au-delà des arts équestres traditionnels comme la Tbourida, ou modernes comme le dressage, la voltige ou encore le saut d'obstacles, le cheval peut devenir un véritable pilier de développement pour les régions. Je pense notamment à des activités touristiques ou à l'apprentissage équestre. Je pense aussi au tourisme équestre, la randonnée et le Trec (Techniques de Randonnée Equestre de Compétition) qui ont un véritable potentiel de développement au Maroc et permettent de mettre en valeur la richesse de nos territoires et de leur diversité. Ce sont là des activités qui sont parfaitement en harmonie avec les préoccupations actuelles liées à la protection de l'environnement et la préservation des écosystèmes.

Quelles sont les nouveautés de cette édition du Salon du Cheval d'El Jadida 2019 ? Cette 12e édition propose un grand nombre de nouveautés. Je citerai en particulier la participation importante des pays africains et leur implication dans les activités du Salon ainsi que le nombre important des participations étrangères, notamment les pays du Moyen-Orient. Cette édition sera également marquée par la multiplication et la diversité des animations ludiques et pédagogiques, ainsi que par toutes les actions de valorisation du patrimoine culturel lié au cheval, sportives, culturelles et autres.

Peut-on avoir une idée sur la contribution de la filière équine à l'économie marocaine de manière générale ? Je voudrais rappeler qu'en 2015 la filière équine marocaine a contribué de manière directe et indirecte à hauteur de 0,61% du PIB national. C'est presque deux fois plus que ce qui a été enregistré en 2007. Il s'agit donc d'un secteur créateur de valeur et l'aspect stratégique de ce secteur est de faire du cheval, et de la filière en général, un moteur de développement économique et social notamment dans le milieu rural.

Quels sont à votre avis les volets qu'il faudrait davantage développer pour assurer la pérennité de la filière équine ? Ces volets sont nombreux et le travail de valorisation est déjà entrepris. Et c'est précisément le rôle du Salon que de contribuer à les valoriser en participant activement à la préservation de l'identité culturelle marocaine, dont le cheval est un élément incontournable, et en contribuant à la transmission de ce patrimoine culturel immatériel à toutes les générations.

Le Salon a concrétisé ces dernières années des projets majeurs. Je pense ici à la professionnalisation et à l'adaptation aux normes internationales des infrastructures, principalement à travers le parc d'exposition Mohammed VI d'El Jadida. Il s'agit également du développement des arts équestres traditionnels marqués par l'organisation du Grand Prix de SM le Roi Mohammed VI de Tbourida ou encore l'augmentation, d'une année à l'autre, du niveau des compétitions équestres accueillies pendant le Salon, avec entre autres le passage du show international du pur-sang arabe de la catégorie C à la catégorie A. Le Salon met aussi l'accent sur la promotion du spectacle équestre, qui est un axe clé de son action. L'évènement a, d'ailleurs, introduit cette discipline équestre au Maroc et a encouragé les nationaux à la développer. Je tiens également à rappeler que le Salon a joué un rôle majeur dans la connaissance des métiers du cheval, dont la maréchalerie, la sellerie et l'armurerie, qui sont une vitrine de la richesse de l'artisanat marocain.
La diversité de notre programmation lors du Salon du Cheval nous a permis d'attirer plus de 2 millions de visiteurs depuis la première édition, faisant du Salon un évènement phare

Le Salon a joué un rôle majeur dans la connaissance des métiers du cheval.

à l'échelle nationale et internationale et une plateforme de rencontres entre les professionnels. Le Salon est un levier majeur de développement socio-économique de la région, mais également de tout le Maroc.

Le Maroc a réussi à se développer dans le saut d'obstacles au cours des quelques dernières années. A quoi est dû à votre avis ce succès ? Et quelle est la place qu'occupe, aujourd'hui, le pays à l'échelle internationale dans cette discipline ? Le saut d'obstacles a toujours occupé une place importante dans la pratique équestre de notre pays. Les Marocains apprécient énormément cette discipline. Des compétitions nationales sont organisées dans différents clubs à travers tout le Royaume. Sur le plan international, des compétitions sont également organisées au Maroc. Le MRT (Morocco Royal Tour) en est la preuve. C'est un tournoi international de saut d'obstacles pour les catégories une et quatre étoiles qui en est aujourd'hui à sa deuxième édition. Il s'agit d'un ensemble d'épreuves programmées sur trois week-ends dans trois villes différentes (Tétouan, Rabat et El Jadida), chapeautées par trois entités prestigieuses : la FRMSE, la Garde Royale et le Salon du Cheval d'El-Jadida. Lors de ce Morocco Royal Tour, la participation des cavaliers étrangers est très importante en termes de nombre et de qualité. Les enjeux sont également de taille. Il s'agit d'épreuves qualificatives aux championnats mondiaux et cette année, des qualificatifs aux Jeux olympiques de Tokyo. C'est dire que les instances équestres internationales font confiance au Maroc dans ce domaine. Elles reconnaissent ainsi nos capacités d'organisation et la qualité de nos infrastructures, qui sont aux normes internationales. Cela est dû essentiellement aux efforts consentis par l'ensemble des intervenants dans le domaine équestre et en particulier le travail de la Fédération Royale Marocaine des Sports Equestres pour le développement des diverses disciplines équestres modernes et traditionnelles. Par ailleurs, nos cavaliers internationaux participent régulièrement à des compétitions hors du pays afin qu'ils puissent se mettre au niveau des cavaliers internationaux les plus prestigieux. Et les résultats ont été très honorables, avec la consécration lors des derniers Jeux africains où nos valeureux cavaliers ont dominé en remportant toutes les médailles.

La relève est-elle assurée dans cette discipline ? C'est justement le but de la FRMSE. Elle encourage les cavaliers qui sont au top de leur niveau et prépare la relève. Et si vous regardez les résultats des dernières grandes compétitions, vous verrez que les cavaliers qui ont remporté des prix prestigieux tels que le Grand Prix S.M. le Roi Mohammed VI qui s'est déroulé récemment à Témara et dont la cérémonie a été présidée par S.A.R. le Prince Héritier Moulay El Hassan, et également le Grand Prix à Tétouan à l'occasion des MRT et qui a été remporté par El Ghali Boukaa. Donc, il y a un certain nombre de cavaliers qui brillent. Dotés d'un potentiel énorme, ils sont encouragés par la Fédération. Le Maroc peut être fier d'avoir aujourd'hui non seulement des cavaliers de haut niveau, mais d'avoir aussi une pépinière de jeunes cavaliers à même d'assurer la relève. ■

Dossier réalisé par Telquel Content Studio, un département du groupe Telquel Media, indépendant de la rédaction.

CHEVAL BARBE

ZOOM SUR UN SYMBOLE DU PATRIMOINE ÉQUIN

Races emblématiques du pays, le barbe et l'arabe-barbe occupent une place de choix dans la stratégie de développement équin, menée par la Société royale d'encouragement du cheval (SOREC). Les utilisations et débouchés qui s'offrent aux races barbe et arabe-barbe sont multiples en raison, notamment, de leur robustesse et leur endurance.

Les races Barbe et Arabe-Barbe occupent une place particulière dans la stratégie nationale de la filière équine. Cette position de choix s'explique, en grande partie, par le rôle de symbole du patrimoine national équin que jouent ces deux races. En raison de leur histoire, le barbe et l'arabe-barbe contribuent à promouvoir le pays en tant que terre de prédilection pour ce cheval. Sur le plan historique, le barbe était utilisé comme cheval de guerre par les Numides, les Arabes et l'armée allemande. Endurant, sobre et résistant à toutes les variations climatiques, c'est un cheval d'extérieur et de loisir par excellence.

RACE HISTORIQUE

Le croisement entre le cheval Arabe et le Barbe a été réalisé pour obtenir des chevaux plus élégants. L'Arabe-Barbe est un très bon cheval de selle et de sport. Il conjugue les qualités du cheval arabe (finesse, harmonie et endurance) et celles du barbe (rusticité et membrure forte). C'est la race la plus convoitée par les cavaliers de Tbourida. A ce titre, en 2018, 100% des chevaux utilisés dans les concours de Tbourida sont des chevaux barbe et arabe-barbe.

Les professionnels de la filière équine s'accordent à dire que les qualités de ces deux races sont nombreuses. Le barbe et l'arabe-barbe sont connus principalement pour leur endurance, leur robustesse, leur hauteur et leur rapidité sur les courtes distances. Toutes ces qualités font du barbe et de l'arabe-barbe des chevaux parfaits pour appuyer le développement d'activités à forte valeur ajoutée pour l'apprentissage équestre, la culture et le tourisme. Dans le détail, ces chevaux sont très appréciés dans le cadre des arts équestres tant traditionnels (Tbourida) que modernes (dressage et voltige), mais aussi des randonnées et du tourisme équestre.

UNE STRATÉGIE VOLONTARISTE

Afin de sauvegarder et améliorer génétiquement ces deux races, la SOREC, à travers les Haras nationaux, s'évertue à accompagner les éleveurs, encadrer la reproduction équine et promouvoir les utilisations du cheval. L'accompagnement et l'encadrement se concrétisent dans un premier temps par la mise à disposition des éleveurs d'étalons de qualité, l'encouragement par l'octroi de subventions et primes, la sensibilisation aux bonnes pratiques de l'élevage ainsi que l'organisation de concours d'élevage et de Tbourida. En ligne de ses objectifs de promotion du cheval barbe et arabe-barbe, la SOREC a lancé, en 2017, le Meeting National du cheval barbe et arabe-barbe. Ce rendez-vous incontournable, organisé annuellement, est une véritable plateforme pour le travail de vulgarisation mené par la SOREC depuis plusieurs années en matière d'utilisation de ces races. Le Meeting National du cheval barbe et arabe-barbe, dont la troisième édition s'est tenue du 13 au 15 septembre 2019, au Haras national de Meknès, a été, à juste titre, la vitrine par excellence des potentiels et débouchés de ces races ainsi qu'une plateforme de rencontres des professionnels du secteur.

Parmi les temps forts de cette édition figurent l'organisation du championnat rallye équestre des éleveurs, la vente aux enchères du cheval barbe et arabe-barbe, les concours de maniabilité, dressage et saut d'obstacles et les championnats nationaux du cheval barbe et de arabe-barbe.■

La découverte du cheval peut se faire à tout âge.

EQUITATION

IL EST TEMPS DE SE METTRE EN SELLE !

Présentant divers atouts pour la santé physique et mentale, l'équitation est une discipline sportive pour tous les âges. Cette activité à la fois douce et complète offre, d'ailleurs, une multitude de disciplines qui s'adaptent aux besoins et aux capacités physiques de tout un chacun. Une bonne raison pour mettre, enfin, le pied à l'étrier.

Contrairement aux idées reçues, l'équitation est un sport qui peut être appris et pratiqué à tout âge. La découverte du cheval peut commencer dès l'âge de 3 ans en se tenant assis sur un poney avec l'assistance des parents. "*On parle alors de découverte de l'équitation ou plutôt de la découverte du poney. C'est seulement à partir de 5 ans qu'on peut parler vraiment d'équitation. Démarrer avant, c'est difficile, parce que l'enfant n'a pas assez de maturité et suffisamment de force physique. On fait alors de petites séances de découverte*", nous explique Solange Vitureau, cofondatrice de la Ferme Equestre de Dar Bouazza à Casablanca.

Pour découvrir cet univers, il est par ailleurs essentiel de respecter certaines bases. "*La première chose importante quand on commence l'équitation est d'avoir confiance pour découvrir le cheval. Cela peut se faire en le caressant et en s'approchant de lui, sans être impressionné par sa taille*", note notre interlocutrice.

DÉPASSER SA PEUR

Justifiant d'une expérience de plus de 45 ans dans différentes disciplines équestres (saut d'obstacles, endurance, dressage, etc.), Solange Vitureau ajoute qu'"*une fois*

l'étape de découverte franchie, il s'agit d'être en harmonie avec les déplacements du cheval. Il ne se déplace pas comme nous. Donc, quand il marche ou trotte et qu'on n'a pas l'habitude, on est un petit peu en déséquilibre. La deuxième chose qu'il faut alors maîtriser est de maintenir son équilibre sur le dos de l'animal".

Mais combien faut-il de temps pour apprendre à monter à cheval ? A cette question, la cofondatrice de la Ferme Equestre répond qu'"*on ne peut pas donner de chiffres précis ; cela dépend de chaque personne. Il y a ceux qui dès le début ont très peur. Ils vont donc mettre plus de temps à maîtriser cette peur. Certains, sportifs, ont peur alors que d'autres qui ne sont pas sportifs n'ont pas peur, etc. Ce qui est certain, c'est que quand on monte régulièrement -pas obligatoirement pendant longtemps- on va vite faire des progrès*". De manière générale, au bout d'un an, si la personne s'entraîne de manière régulière (2 fois par semaine à raison d'une heure pour chaque séance), elle va se sentir à l'aise sur un cheval. Il est d'ailleurs conseillé, quand on débute l'équitation, de ne pas monter au-delà d'une heure, au risque de se faire mal au dos. "*Même si l'apprentissage diffère d'une personne à l'autre, il est plus facile quand on démarre jeune. C'est comme tous les sports. Quand on commence un sport jeune et qu'on le fait régulièrement, on apprend et on évolue très rapidement. Par contre, si on commence adulte, cela est possible, mais va être un peu plus long*", souligne Solange Vitureau.

CHAQUE CHOSE EN SON TEMPS

Il est à noter, par ailleurs, que les objectifs d'un apprenti cavalier ne sont pas les mêmes à tous les âges. Une personne qui commence l'équitation jeune sera plus facilement amenée à participer à des compétitions et à passer des examens de niveau de la Fédération Royale Marocaine des Sports Equestres (FRMSE). A contrario, quelqu'un qui commence moins jeune, l'équitation restera pour lui principalement un loisir, puisqu'il ne s'agit pas de devenir un cavalier de compétition de haut niveau.

Y a-t-il un âge pour arrêter l'équitation ? "*Il n'y a pas d'âge. Il y a même des gens qui, à pied, boitent et sur un cheval sont au meilleur de leur forme. Si on est cavalier de longue date, on peut continuer l'équitation* "ad vitam aeternam". *En Angleterre, les cavaliers montent même à 80 ans. Pour une personne âgée cavalière, elle sera mieux sur son cheval qu'à pied. Par contre, quand on vieillit, il faut monter avec un maximum de sécurité*", affirme Solange Vitureau.

DIVERSES DISCIPLINES À LA CARTE

Mis à part les arts traditionnels équestres, pour ce qui est des disciplines les plus prisées, le saut d'obstacles reste de loin le sport favori des cavaliers marocains. Cela s'explique principalement par sa large notoriété au pays. "*Quand les gens ne sont pas initiés à l'univers du cheval, c'est cette discipline (saut d'obstacles) qui revient le plus. Mais, une fois qu'ils commencent à monter et à prendre contact avec le cheval, ils considèrent le saut d'obstacles différemment*", note la professionnelle des sports équestres. Et d'ajouter: "*Pour eux, la relation avec le cheval devient plus importante et ils découvrent d'autres disciplines : le dressage, l'endurance, les randonnées de plusieurs jours, les randonnées d'orientation (TREC, Techniques de Randonnée Equestre de Compétition), etc. Pour ce qui est de notre centre équestre situé à l'extérieur de Casablanca, les novices sont d'abord attirés par la nature, la campagne et la plage qui est à proximité. Ces débutants adultes ont souvent plus envie de faire de la promenade au début puis, petit à petit, sont demandeurs de cours plus techniques*", souligne la cofondatrice de la Ferme Équestre.

De l'avis de cette professionnelle, plus on s'adonne à l'équitation, plus on a envie de découvrir davantage ses diverses disciplines. "*Même si on a une expérience de 40 ans avec le cheval, on ne pourra jamais dire qu'on connaît tout. Comme on a affaire à un autre être vivant, le cheval, à chaque fois on découvre de nouvelles choses. On ne peut pas dire qu'il y a une fin à l'apprentissage*", soutient-elle. Le cavalier évolue, en effet, avec le cheval dont la personnalité diffère d'un animal à l'autre. C'est ce qui fait de ce sport une discipline passionnante, tout en exigeant de la régularité et de la patience.

THÉORIE DE L'ÉVOLUTION

L'expérience de Solange Vitureau est, à ce titre, la meilleure illustration de l'évolution sportive du cavalier avec l'âge. "*En fonction de mon âge, ma discipline préférée a changé*", affirme-t-elle. Cavalière depuis l'âge de 11 ans, notre interlocutrice appréciait, au début de sa carrière, le saut d'obstacles. "*Après, petit à petit, j'ai découvert l'extérieur. Donc, j'aimais faire de la randonnée. Ensuite, j'ai découvert le dressage. Et là, depuis une dizaine d'années, on a démarré au Maroc les concours d'endurance. On était parmi les premiers à les organiser et maintenant, c'est une discipline fédérale.*"

Pour rappel, l'endurance est une discipline très exigeante qui implique d'entraîner son cheval très régulièrement pour arriver à faire des dizaines de kilomètres (jusqu'à 120 kilomètres) au galop avec son cheval. La condition *sine qua non* est de finir le circuit avec un cheval en bon état. Terminer la course avec un animal en difficulté respiratoire, par exemple, est éliminatoire dans une compétition. Donc, c'est de loin la discipline qui demande le plus d'entraînement et de connaissance de sa monture.

Mais quand on a expérimenté durant toute sa vie différentes disciplines, y a-t-il une discipline qu'on apprécie plutôt qu'une autre? Pour Solange Vitureau, la réponse est sans concession : "*Dans ma vie de cavalière, j'ai aimé toutes les disciplines à des moments différents*". ■

SAT, 19 OCT 2019

Salon du Cheval d'El Jadida. L'artiste Hicham Bahloul et le photographe Aziz Mehdi à l'honneur

. ...

OUTLET	L'Opinion	**FREQUENCY**	Daily
COUNTRY	Morocco	**CIRCULATION**	11,340 Monthly
LANGUAGE	French	**IMPRESSIONS**	746
SIZE	66.667 cc	**AVE**	$621
PAGE	12	**DISTRIBUTION**	Morocco

Salon du Cheval d'El Jadida

L'artiste Hicham Bahloul et le photographe Aziz Mehdi à l'honneur

Nos amis Hicham Bahloul et le reporter photographe Aziz Mehdi ont encore une fois volé la vedette de cette 12ème édition du Salon du Cheval d'El Jadida.

Un hommage mérité à plus d'un titre d'ailleurs, puisque Hicham Bahloul, actuellement directeur du théâtre de la cité portugaise, titulaire d'une licence en droit et ex-champion du Maroc de sambo et de lutte gréco-romaine. Hicham Bahloul a été l'un des acteurs les plus chouchoutés et appréciés par les Marocains, pour les services louables rendus à l'art dramatique marocain et les divers rôles qu'il a joués dans plusieurs œuvres aussi bien nationales qu'internationales, l'accident de voiture en 2013, qui a failli lui coûter la vie a été un tournant dans sa vie, et ne l'a pas empêché de continuer sa carrière artistique. Quant à notre ami et reporter photographe Aziz Mehdi, notre Sindibad doukkali, est désormais devenu un photographe en or. Ses magnifiques portraits, arrêts sur images pris avec beaucoup de tact, immortalisent pertinemment une tranche de vie de l'Histoire du Royaume, des us de ses citoyens, ou valorisent encore ses sites touristiques. Aziz possède ce don, d'être toujours là où il faut et au moment où il faut, pour nous faire ses prises magnifiques. Des photos recherchées par tous, mais que seul l'expérience et un savoir jumelé à de la sensibilité, de l'attention, du questionnement et de l'émotion, sont à même de nous permettre leur réalisation. Devenu désormais une référence partout où il zoome, ses œuvres sont des références en termes de qualité qui expriment aussi la gaieté et reflètent tous les charmes des Doukkala.

Mohamed LOKHNATI

SAT, 19 OCT 2019

La CGEM d'El Jadida-Sidi Bennour sur un projet de modèle de développement

. ...

OUTLET	Le Matin	**FREQUENCY**	Daily
COUNTRY	Morocco	**CIRCULATION**	20,215 Daily
LANGUAGE	French	**IMPRESSIONS**	40,430
SIZE	100 cc	**AVE**	$1,046
PAGE	6	**DISTRIBUTION**	Morocco

Entrepreneuriat

La CGEM d'El Jadida-Sidi Bennour sur un projet de modèle de développement

Bonne nouvelle pour l'entrepreneuriat dans la région d'El Jadida-Sidi Bennour. La CGEM de la région est sur un projet de modèle de développement sur l'entrepreneuriat dans la province. L'architecture de ce projet devra être fin prête avant la fin de l'année pour être soumise à la Province. Annonce en a été faite le 17 octobre à El Jadida à l'issue d'une journée économique organisée par la CGEM El Jadida-Sidi Bennour et la province d'El Jadida, en partenariat avec l'Association du Salon du Cheval sur le thème «El Jadida : Quel modèle entrepreneurial provincial ?». La journée économique, qui avait pour principal objectif de créer des synergies entre les instances publiques et les investisseurs privés, a permis d'échanger autour du climat des affaires dans la province, d'identifier les contraintes des entrepreneurs locaux et de déterminer les moyens de les surmonter. ■

SAT, 19 OCT 2019

Disponibilité, proximité et efficacité, maîtres mots de la cavalerie des Forces auxiliaires

. ...

OUTLET	Le Matin	**FREQUENCY**	Daily
COUNTRY	Morocco	**CIRCULATION**	20,215 Daily
LANGUAGE	French	**IMPRESSIONS**	40,430
SIZE	111.111 cc	**AVE**	$1,163
PAGES	1, 4	**DISTRIBUTION**	Morocco

Salon du cheval d'El Jadida

Disponibilité, proximité et efficacité, maîtres mots de la cavalerie des Forces auxiliaires

Disponibilité, proximité et efficacité, tels sont les maîtres mots de la cavalerie des Forces auxiliaires, «un moyen écologique» au service du citoyen, mis en lumière à l'occasion du 12e Salon du cheval, qui se tient jusqu'au 20 octobre à El Jadida.

Page 4

Salon du cheval d'El Jadida

Disponibilité, proximité et efficacité, maîtres mots de la cavalerie des Forces auxiliaires

Disponibilité, proximité et efficacité, tels sont les maîtres mots de la cavalerie des Forces auxiliaires, «un moyen écologique» au service du citoyen, mis en lumière à l'occasion du 12e Salon du cheval, qui se tient jusqu'au 20 octobre à El Jadida. Un stand dédié a été aménagé au Salon pour honorer ce corps qui dispose d'un groupement des Makhzens mobiles montés et d'escouades déployés pour accomplir des missions de sécurité publique dans les différentes préfectures et provinces du Royaume.

Dans le cadre de la police de proximité visant à couvrir l'ensemble des lieux à intérêt capital, le corps des Forces auxiliaires a entrepris un grand projet de réalisation d'une caserne à Sidi Allal El Bahraoui pour abriter le groupement des Makhzens mobiles montés. Ce groupement veille à la protection des sites à caractère économique et les sites touristiques, dont les zones inaccessibles aux véhicules, procurant ainsi un sentiment d'assurance et de confiance chez le citoyen. Dans une déclaration à la MAP, le colonel Abdeljalil Azeroual a indiqué que le stand des Forces auxiliaires vise à mettre en exergue le rôle de la patrouille à cheval en matière de maintien de l'ordre ainsi que son apport à l'environnement à travers la protection des forêts et des sources d'eau.

Les Forces auxiliaires veillent constamment à la promotion de la cavalerie en tant que patrimoine culturel du Maroc, a-t-il assuré, citant à cet égard la création d'une unité dédiée à la formation des cavaliers qui représente le corps dans les différentes compétitions consacrées au cheval. Les cavaliers des corps bénéficient de deux types de formation, en l'occurrence un encadrement technique et physique dédié aux officiers et sous-officiers et une formation aux autres corps portant sur les métiers de la cavalerie, dont la maréchalerie et la sellerie, a-t-il ajouté. Placé sous le Haut Patronage de S.M. le Roi Mohammed VI, le Salon connaît la participation de plus de 700 cavaliers, venus d'une quarantaine de pays. ■

L.M.

SAT, 19 OCT 2019

زلاغ المبادئ تمنحني العالم كله

OUTLET	Assabah	**FREQUENCY**	Daily
COUNTRY	Morocco	**CIRCULATION**	26,484 Daily
LANGUAGE	Arabic	**IMPRESSIONS**	52,968
SIZE	133.333 cc	**AVE**	$1,015
PAGE	13	**DISTRIBUTION**	Morocco

بيبول

زلاغ: "المبادئ تمنحني العالم كله"

احيت الفنانة حسناء زلاغ حفلا فنيا على هامش معرض الفرس للجديدة، حيث التقت جمهورها وادت باقة متنوعة من اشهر اعمالها، إلى جانب اغاني من ريبرتوار الأغنية المغربية والعربية.

وتقاسمت الفنانة حسناء زلاغ صورة مع جمهورها على حسابها الرسمي على موقع "إنستغرام" من اجواء مشاركتها في معرض الفرس للجديدة، والتي ارفقتها بتعليق قالت فيه "الوقوف على قدميك يمنحك مساحة صغيرة في هذا العالم، لكن الوقوف على مبادئك يمنحك العالم كله صورة اليوم من معرض الفرس".

وحظيت الصور بإعجاب متابعي صفحة حسناء زلاغ على "إنستغرام"، الذين اشادوا باناقتها وجمالها، كما اعتبروا انها فنانة تختار بعناية كبيرة اعمالها.

ودعت الفنانة حسناء زلاغ على حسابها على "إنستغرام" قبل حفلها بالجديدة الجمهور للحضور بكثافة في رسالة قالت فيها "الناس ديال الجديدة بكالة لحرار مايديوزو عار واش كاين شي دكاليين اهنا من المتتبعين بانو. المهم نهار الأربعاء 16 اكتوبر بشرفني ان اكون ضيفة بمعرض الفرس للجديدة".

وتتقاسم حسناء زلاغ باستمرار مع متابعيها اراءها حول مواضيع مختلفة، إذ قالت في رسالة لها قبل أيام "سالوني: ماذا تعلمت من العمر الذي مضى؟ تعلمت أن من معدنه من ذهب يبقى ذهبا ومن معدنه من حديد يتغير ويصدأ، ليتفاعل معها عدد كبير من جمهورها، مرجحين ان تكون مرت بتجربة معينة جعلتها تكتشف الوجه الحقيقي لأشخاص تعاملت معهم".

ا.ك

حسناء زلاغ

SAT, 19 OCT 2019

250 ألف زائر لمعرض الفرس

OUTLET	Assabah	**FREQUENCY**	Daily
COUNTRY	Morocco	**CIRCULATION**	26,484 Daily
LANGUAGE	Arabic	**IMPRESSIONS**	52,968
SIZE	400 cc	**AVE**	$3,045
PAGE	4	**DISTRIBUTION**	Morocco

250 ألف زائر لمعرض الفرس

التظاهرة ساهمت في تنمية وتطوير مهن قطاع الفروسية وإشعاع عاصمة دكالة

SAT, 19 OCT 2019

معرض الفرس بالجديدة.. حضور قوي للفرس العربي والصناعة التقليدية

OUTLET	Bayane Al Yaoume	**FREQUENCY**	Daily
COUNTRY	Morocco	**CIRCULATION**	20,000 Daily
LANGUAGE	Arabic	**IMPRESSIONS**	40,000
SIZE	166.667 cc	**AVE**	$1,047
PAGES	1, 2	**DISTRIBUTION**	Morocco

معرض الفرس بالجديدة .. حضور قوي للفرس العربي والصناعة التقليدية

انطلاق الدوري الملكي المغربي وتواصل مختلف المسابقات

■ عبدالصمد ادنيدن

دخل الدوري الملكي المغربي، أمس الجمعة، محطته الرابعة، برسم دورته العاشرة، المقامة تحت الرعاية السامية لجلالة الملك محمد السادس، بالدورة الثانية عشرة بمعرض الفرس، المقام إلى غاية غدا الأحد 20 أكتوبر، وستتوج هذه الدورة الفائز بالجائزة الكبرى لصاحب الجلالة الملك محمد السادس للقفز على الحواجز، فيما تتواصل منافسات الجائزة الكبرى لجلالة الملك محمد السادس للتبوريدة، وفعاليات المسابقة الدولية لجمال الخيول (صنف "أ").

من جهة أخرى، احتضنت قاعة المحاضرات بالمعرض، المقام بمركز المعارض محمد السادس، أول أمس الخميس يوما دراسيا حول موضوع "الجديدة.. أي نموذج إقليمي لريادة الأعمال؟"، من تنظيم عمالة إقليم الجديدة، وجمعية معرض الفرس للجديدة، وفرع الاتحاد العام لمقاولات المغرب بإقليمي الجديدة وسيدي بنور، تم خلاله مناقشة مجموعة من الجوانب المتعلقة بالاقتصاد بالمنطقة.

هذا وتتواصل مختلف فعاليات المعرض، التي تشمل مسابقات ومباريات وطنية ودولية، المبرمجة خلال هذه الدورة، فضلا عن أنشطة أخرى تجمع بين الثقافة والفرجة والترفيه، محورها الفرس، وسط إقبال جماهيري متزايد.

ومنحت اللجنة المنظمة، يوم الأربعاء الماضي، جائزة البطولة الوطنية لفنون الحدادة العصرية، وجائزة الفن الخاصة بالمواهب الشابة، التي عرفت مشاركة مجموعة من تلاميذ المؤسسات التعليمية.

كما تميز برنامج يوم الأربعاء أيضا باستقبال الفنانتين منى فتو وحسناء زلاغ، اللتين حلتا ضيفتا المعرض، إذ قامتا بجولة عبر أروقة المعرض، كما تفاعلتا مع الزوار الحاضرين لهذه الدورة.

وتشكل مدينة الجديدة، هذه الأيام، وجهة رياضي الفروسية بمختلف أنواعها، للتبارز وتقديم الأفضل، فضلا عن حضور عارضين من عدد من الدول، من بينها بلدان عربية وإفريقية شقيقة، ويلتئم ضيوف المعرض، حول تيمة "الفرس في المنظومات البيئية المغربية"، والذي ناقش أمس الجمعة، نخبة من الخبراء، جانبا منها، ضمن المحاضرات الثقافية المبرمجة خلال هذه الدورة.

صناعة السروج

يشكل المعرض الدولي للفرس بالجديدة، واجهة وطنية لإبراز عراقة وأصالة صناعة السروج بالمغرب والمساهمة في إشعاعها الدولي، وفرصة للوقوف على مهارة وإبداع الصانع التقليدي المغربي.

ويخصص هذا الحدث الدولي، في دورته الثانية عشرة، أروقة خاصة للمهن والحرف المرتبطة بالفروسية، وفضاءات للقاء بين الصناع التقليديين والمهتمين بقطاع الخيول بالمغرب.

وفي هذا السياق يقول عمر الناصيري رئيس تعاونية سروج الأصالة بمدينة وادي زم (جهة بني ملال خنيفرة)، الذي يشارك في معرض الفرس منذ سبع سنوات، إن صناعة سروج الخيل تعد من أعرق الصناعات التقليدية التي اشتهر بها المغاربة، وتجمع بين عدة حرف كالنجارة والحدادة والصفارة (النحاس) والدباغة والطرازة.

وأضاف الصانع التقليدي، أن مرحلة صناعة السرج تبدأ بـ 54 قطعة يتم تجميعها لتصير 11 قطعة في الأخير، مشيرا إلى أنه لإعداد سرج يتطلب الأمر عدة متعاونين في الورشة، ويستغرق انجازه حوالي ستة أيام، بمشاركة خمسة إلى ستة أشخاص، ويتراوح ثمنه مابين 6000 و15000 درهم.

وقال الناصري، الذي ورث الحرفة عن أبيه، إن المواد التي يصنع منها السرج وجودتها تلعب دورا هاما في الحفاظ على صحة الفرس، مشيرا في هذا الصدد إلى "الترشيح"، الفراش الذي يوضع أولا على ظهر الفرس، والذي يجب أن يتكون من سجادات مصنوعة من الصوف حتى تمتص العرق جراء المجهود الذي يقوم به الفرس.

وأشار إلى أن معرض الفرس يمثل بالنسبة له فرصة هامة للتعريف بالسروج التقليدية التي يتفنن في صنعها وتزيينها برسومات تحيل على التراث المغربي، ويساهم بشكل كبير في التنمية السوسيو -اقتصادية، فضلا عن تشجيع الأنشطة الرامية إلى إنعاش هذا الموروث وتقاليد الفروسية بالمملكة، منوها بالإقبال المتزايد على السروج التقليدية المغربية سنة بعد أخرى، مما يبرز الاهتمام المتنامي بالفرس ومعداته وبالصناعة التقليدية عامة.

الجواد العربي

استعرض المشاركون في ندوة نظمتها، مساء الأربعاء، منظمة الجواد العربي تحت عنوان "الخيول العربية الأصيلة بتونس التاريخ، التأسيس، والمؤهلات"، مختلف المراحل التي مرت منها هذه السلالة للحفاظ على نقائها، وذلك ضمن فعاليات الدورة الثانية عشرة للمعرض الدولي للفرس، التي يحتضنها حاليا مركز المعارض محمد السادس بالجديدة.

وتطرق رئيس مصلحة إنتاج الخيول العربية الأصيلة بالمؤسسة الوطنية لتحسين وتجويد الخيل بتونس، بلقاسم بنعون، في مداخلته، إلى إمكانيات ومؤهلات الخيول العربية التونسية ومساهمتها في إنتاج الأبطال في مجال سباقات رياضة الفروسية.

وقال بنعون إن الجياد العربية بتونس تحظى بميزات وخصائص جينية جعلتها محل متابعة واهتمام من طرف المهنيين والمحبين للخيول العربية الأصيلة على المستوى الدولي، ما يفسر سعي المربين في دول عربية وأوروبية عديدة إلى اقتناء هذه السلالة من الخيول ذات الأصول التونسية وإدماجها في استراتيجيات التحسين الوراثي الخاصة بها بهدف الحصول على أفضل النتائج.

وأشار في هذا الصدد، إلى أن الدولة التونسية شرعت منذ النصف الثاني من القرن الـ 19 في تنفيذ خطة متكاملة تهدف لتنظيم قطاع تربية الخيل وتسجيل الأنساب.

وشملت هذه الخطة، بحسب بنعون، الخيول العربية الأصيلة على وجه الخصوص، حيث اهتم المربون بإنتاج الخيول العربية الأصيلة وعملوا على تطوير خصائصها الجينية وقدراتها للتميز في السباقات، مما أدى إلى إنتاج خيول عربية جمعت بين نقاوة السلالة والتحمل والسرعة.

الخيول المحلية

هذا ويسلط معرض الفرس بالجديدة الذي يحظى برعاية ملكية، خلال هذه الدورة، الضوء على مختلف تجليات الفرس داخل المنظومات المتعددة، وسيتم تشريف سلالات الخيول المحلية، كالفرس البربري الوطني والحصان العربي، وذلك بمشاركة 700 فارس يمثلون 35 جنسية.

وفي هذا الصدد أبرز عبد الحميد بنعزوز، الكاتب العام للمعرض، أن دورة هذه السنة تعرف مشاركة الجهات الإثني عشر للمملكة، من خلال رواق خاص بها يشكل فضاء للعرض والتبادل حول تجربة وخبرة الجهات في مجال الفروسية، ومناسبة للاحتفاء بالموروث الوطني والاطلاع في الآن ذاته على التقنيات والمهارات التقليدية القديمة المتعلقة بالفرس.

وتابع عبد الحميد بنعزوز في تصريح لجريدة بيان اليوم أن "الدورة الحالية تتميز بمجموعة من المواضيع تتعلق بالإنتاج والإنتاجية الرقمية، والسلوك الغذائي، والبنية التحتية للتربية، والمشاكل الصحية، واقتصاد الثروة الحيوانية".

FRI, 18 OCT 2019

A LA DÉCOUVERTE DES FONCTIONS SÉCURITAIRES DU CHEVAL… – eljadida scoop

Tenu sous le Haut Patronage de Sa Majesté le Roi Mohammed VI, le Salon du Cheval d'El Jadida, qui connaît chaque année une forte affluence, fournit une introduction approfondie aux fonctions sécuritaires du Cheval en général, mais également aux tâches de la cavalerie de la Garde Royale en particulier ...

OUTLET	El Jadida Scoop	**SOURCE**	eljadidascoop.com/...
COUNTRY	Morocco	**FREQUENCY**	Daily
LANGUAGE	French	**MONTHLY UNIQUE VISITORS**	2,792.0
		IMPRESSIONS	70
		AVE	$26
		DISTRIBUTION	Morocco

FRI, 18 OCT 2019

Le Salon du Cheval d'El Jadida, un lieu propice pour la compétition et pour le débat

Ils contribuent à une plus grande mobilité de l'investissement dans le pays en général, et au niveau régional en particulier, en raison de sa position au niveau national ». Cette 12ème édition du Salon du Cheval a en outre accueilli en son sein un nombre important de galeries destinées aux professio ...

OUTLET	Maroc Diplomatique	**SOURCE**	maroc-diplomatique.net/...
COUNTRY	Morocco	**FREQUENCY**	Daily
LANGUAGE	French	**MONTHLY UNIQUE VISITORS**	473,625.0
		IMPRESSIONS	11,841
		AVE	$4,381

FRI, 18 OCT 2019

Filière équine. L'écosystème se développe à grande vitesse

C'est ce qu'ont fait savoir les responsables de la filière à l'occasion de la 12ème édition du salon du cheval d'El Jadida, ouverte mardi au parc d'expositions Mohammed VI de la ville éponyme. Fenêtre ouverte sur le monde du cheval, la douzième édition du salon d'El Jadida a démarré mardi au parc ...

OUTLET	Maghress (FR)	**SOURCE**	www.maghress.com/...
COUNTRY	Morocco	**FREQUENCY**	Daily
LANGUAGE	French	**MONTHLY UNIQUE VISITORS**	550,703.0
		IMPRESSIONS	13,768
		AVE	$5,094

FRI, 18 OCT 2019

La CGEM réunit les opérateurs autour du modèle entrepreneurial local

Plus d'une centaine d'opérateurs économiques ont débattu, jeudi à El Jadida, du climat des affaires dans cette province et des moyens de renforcement de son attractivité économique, en marge de la 12ème édition du Salon du Cheval qui se tient au Parce d'Exposition Mohammed VI. La Journée économique, ...

OUTLET	Le Site Info	**SOURCE**	www.lesiteinfo.com/...
COUNTRY	Morocco	**FREQUENCY**	Daily
LANGUAGE	French	**MONTHLY UNIQUE VISITORS**	1,814,903.0
		IMPRESSIONS	45,373
		AVE	$16,788

FRI, 18 OCT 2019

El Jadida: La CGEM réunit les opérateurs autour du modèle entrepreneurial local

Les participants ont échangé autour de l'offre territoriale de la province, du concept du marketing territorial et des besoins des entrepreneurs locaux, sur fond d'une volonté collective des opérateurs d'œuvrer à améliorer le positionnement et la compétitivité de la région pour attirer davantage d'i ...

OUTLET	Menara.ma	**SOURCE**	www.menara.ma/...
COUNTRY	Morocco	**FREQUENCY**	Daily
LANGUAGE	French	**MONTHLY UNIQUE VISITORS**	70,841.0
		IMPRESSIONS	1,771
		AVE	$655
		DISTRIBUTION	Morocco

FRI, 18 OCT 2019

Filière équine. L'écosystème se développe à grande vitesse

C'est ce qu'ont fait savoir les responsables de la filière à l'occasion de la 12ème édition du salon du cheval d'El Jadida, ouverte mardi au parc d'expositions Mohammed VI de la ville éponyme. Fenêtre ouverte sur le monde du cheval, la douzième édition du salon d'El Jadida a démarré mardi au parc d' ...

OUTLET	Leseco.ma	**SOURCE**	www.leseco.ma/...
COUNTRY	Morocco	**FREQUENCY**	Daily
LANGUAGE	French	**MONTHLY UNIQUE VISITORS**	200,700.0
		IMPRESSIONS	5,018
		AVE	$1,856
		DISTRIBUTION	Morocco

FRI, 18 OCT 2019

La Salon du Cheval d'El Jadida, un lieu propice pour la compétition et pour le débat – eljadida scoop

Ils contribuent à une plus grande mobilité de l'investissement dans le pays en général, et au niveau régional en particulier, en raison de sa position au niveau national». Cette 12ème édition du Salon du Cheval a en outre accueilli en son sein un nombre important de galeries destinées aux profession ...

OUTLET	El Jadida Scoop	**SOURCE**	eljadidascoop.com/...
COUNTRY	Morocco	**FREQUENCY**	Daily
LANGUAGE	French	**MONTHLY UNIQUE VISITORS**	2,792.0
		IMPRESSIONS	70
		AVE	$26
		DISTRIBUTION	Morocco

FRI, 18 OCT 2019

La Lettre Sportive by Infomédiaire – Infomédiaire

– Equitation : L'équipe nationale marocaine de Saut d'obstacles prend part, du 17 au 20 octobre, à la troisième étape du Morocco Royal Tour, dans le cadre du 12è Salon du Cheval d'El Jadida. – Football : La Lazio Rome a été sanctionnée par l'UEFA pour "comportement raciste" de ses supporteurs lors ...

OUTLET	Infomediaire.net	**SOURCE**	www.infomediaire.net/...
COUNTRY	Morocco	**FREQUENCY**	Daily
LANGUAGE	French	**MONTHLY UNIQUE VISITORS**	22,361.0
		IMPRESSIONS	559
		AVE	$207
		DISTRIBUTION	Morocco

FRI, 18 OCT 2019

» الأمير مولاي رشيد يترأس افتتاح "معرض الفرس"

الأمير مولاي رشيد يترأس افتتاح "معرض الفرس" المصدر: | 14 أكتوبر 2019 | غير مصنف | ترأس الأمير مولاي رشيد بالجديدة حفل افتتاح الدورة الثانية عشرة لمعرض الفرس، الذي ستتواصل فعالياته إلى غاية 20 أكتوبر الجاري تحت شعار "الفرس في المنظومات البيئية المغربية". وقام الأمير مولاي رشيد بجولة عبر مختلف فض ...

OUTLET	Maroc Press	**SOURCE**	www.marocpress.com/...
COUNTRY	Morocco	**FREQUENCY**	Daily
LANGUAGE	Arabic	**MONTHLY UNIQUE VISITORS**	15,171.0
		IMPRESSIONS	379
		AVE	$140
		DISTRIBUTION	Morocco

FRI, 18 OCT 2019

Comme si vous y étiez !

SALON DU CHEVAL D'EL JADIDA © 2009 Presse-maroc.com Merci de votre visite ...

OUTLET	presse-maroc.com	**SOURCE**	www.presse-maroc.com/...
COUNTRY	Morocco	**FREQUENCY**	Daily
LANGUAGE	French	**MONTHLY UNIQUE VISITORS**	553.0
		IMPRESSIONS	14
		AVE	$5

FRI, 18 OCT 2019

Actualité : Salon du cheval: troisième étape du Morocco Royal Tour

Salon du cheval: troisième étape du Morocco Royal Tour Embed video MEDI1TV Vendredi 18 octobre 2019 à 8:15 Le coup d'envoi de la troisième et dernière étape de la 10ème édition du circuit international Morocco Royal Tour de saut d'obstacles a été donné, jeudi soir. El Jadida est la troisième étape a ...

OUTLET	Medi 1 tv	**SOURCE**	www.medi1tv.ma/...
COUNTRY	France	**FREQUENCY**	Daily
LANGUAGE	French	**MONTHLY UNIQUE VISITORS**	199,872.0
		IMPRESSIONS	4,997
		AVE	$1,849

FRI, 18 OCT 2019

flash info 19h00

. ...

OUTLET	Radio Plus
COUNTRY	Morocco
LANGUAGE	Arabic

FRI, 18 OCT 2019

Actualité : Salon du cheval: troisième étape du Morocco Royal Tour

Salon du cheval: troisième étape du Morocco Royal Tour Embed video MEDI1TV Vendredi 18 octobre 2019 à 8:15 Le coup d'envoi de la troisième et dernière étape de la 10ème édition du circuit international Morocco Royal Tour de saut d'obstacles a été donné, jeudi soir. El Jadida est la troisième étape a ...

OUTLET	Medi 1Tv	**SOURCE**	www.medi1tv.com/...
COUNTRY	Morocco	**FREQUENCY**	Daily
LANGUAGE	French	**MONTHLY UNIQUE VISITORS**	35,498.0
		IMPRESSIONS	887
		AVE	$328
		DISTRIBUTION	Morocco

FRI, 18 OCT 2019

Le Matin - Disponibilité, proximité et efficacité, maîtres mots de la cavalerie des Forces auxiliaires

Disponibilité, proximité et efficacité, tels sont les maîtres mots de la cavalerie des Forces auxiliaires, «un moyen écologique» au service du citoyen, mis en lumière à l'occasion du 12e Salon du cheval, qui se tient jusqu'au 20 octobre à El Jadida. Un stand dédié a été aménagé au Salon pour honorer ...

OUTLET	Le Matin (MA)	**SOURCE**	lematin.ma/...
COUNTRY	Morocco	**FREQUENCY**	Daily
LANGUAGE	French	**MONTHLY UNIQUE VISITORS**	356,286.0
		IMPRESSIONS	8,907
		AVE	$3,296
		DISTRIBUTION	Morocco

FRI, 18 OCT 2019

Emission"Maa Al Hadath"

. ...

OUTLET	Arriadia TV
COUNTRY	Morocco
LANGUAGE	Arabic

FRI, 18 OCT 2019

JT Sport 22h00

. ...

OUTLET	Arriadia TV
COUNTRY	Morocco
LANGUAGE	Arabic